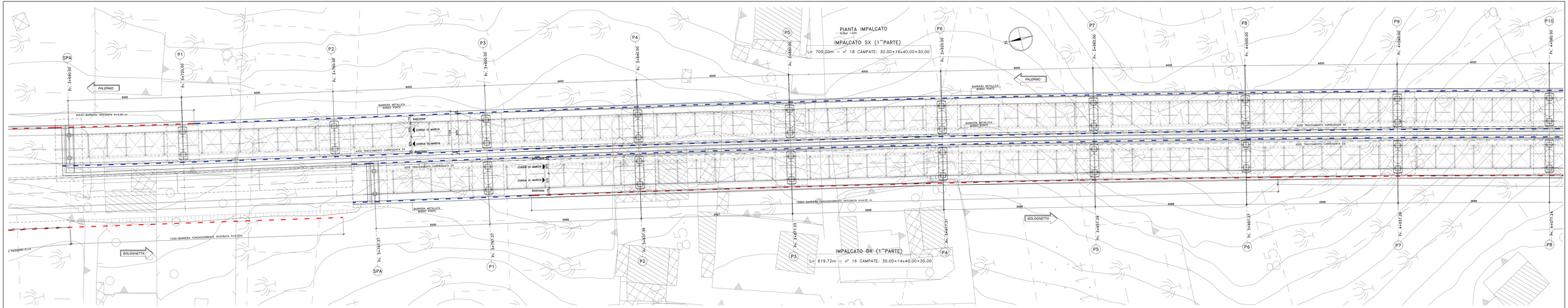

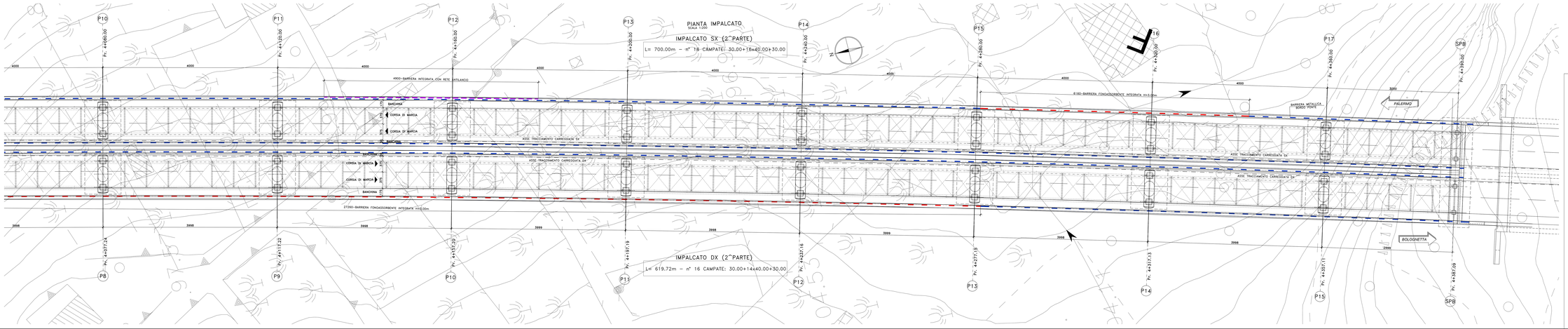

anas
GRUPPO FS ITALIANE
Direzione Tecnica

S.S.121 "Catanese"
Intervento S.S.121 – Tratto Palermo (A19) – rotatoria Bolognetta

PROGETTO DEFINITIVO
COD. LP63

PROGETTAZIONE: ATI VIA - SERING - VDP - ARCHEO

RESPONSABILE DELL'INTEGRAZIONE DELLE PRESTAZIONI SPECIALISTICHE:
Dott. Ing. Giovanni Trisolino (Ord. Ing. Prov. Messina, A1159)

PROGETTISTA:
Responsabile Tecnico progetto (Dott. Ing. Massimo Capasso)
Responsabile Integrazione Prestazioni Specialistiche
Responsabile Strutture (Dott. Ing. Giovanni Pisani)
Responsabile Opere d'arte (Dott. Ing. Giovanni Pisani)
Responsabile Idraulica, Geologia e Idrologia (Dott. Ing. Sergio Di Maio)
Responsabile Impianti (Dott. Ing. Giovanni Pisani)
Tecnici Progettisti (Dott. Ing. Francesco Ventura)
Dott. Ing. Giovanni Pisani (Ord. Ing. Prov. Bari, 4708)

GEOLOGO:
Dott. Geol. Enrico Cascone (Ord. Geol. Regione Sicilia 1394)

COORDINATORE SICUREZZA IN FASE DI PROGETTAZIONE:
Dott. Ing. Andrea Lo Giudice (Ord. Ing. Prov. Roma 19138)

RESPONSABILE UNICO DEL PROCEDIMENTO:
Dott. Ing. Daniela Valenti (Ord. Ing. Prov. Roma 19882)

VISTO: IL RESPONSABILE DEL PROCEDIMENTO:
Dott. Ing. Luigi Mupo

RAGGRUPPAMENTO:
VIA ENGINEERING
SERING INGEGNERIA
vdp
ARCHEO

OPERE D'ARTE MAGGIORI
VI03 VIADOTTO FONDOVILLA
PIANTA IMPALCATO

CODICE PROGETTO (PROGETTO – LIV. PROG. – ANNO)	NOME FILE	REVISIONE	SCALA:
DPUP0062 D 23	LP62_P00VI03STRPP01_A	A	1:200
CODICE ELAB. P00VI03STRPP01			

REV.	DESCRIZIONE	DATA	REDATTO	VERIFICATO	APPROVATO
D					
C					
B					
A	EMISSIONE	FEB. 2022			