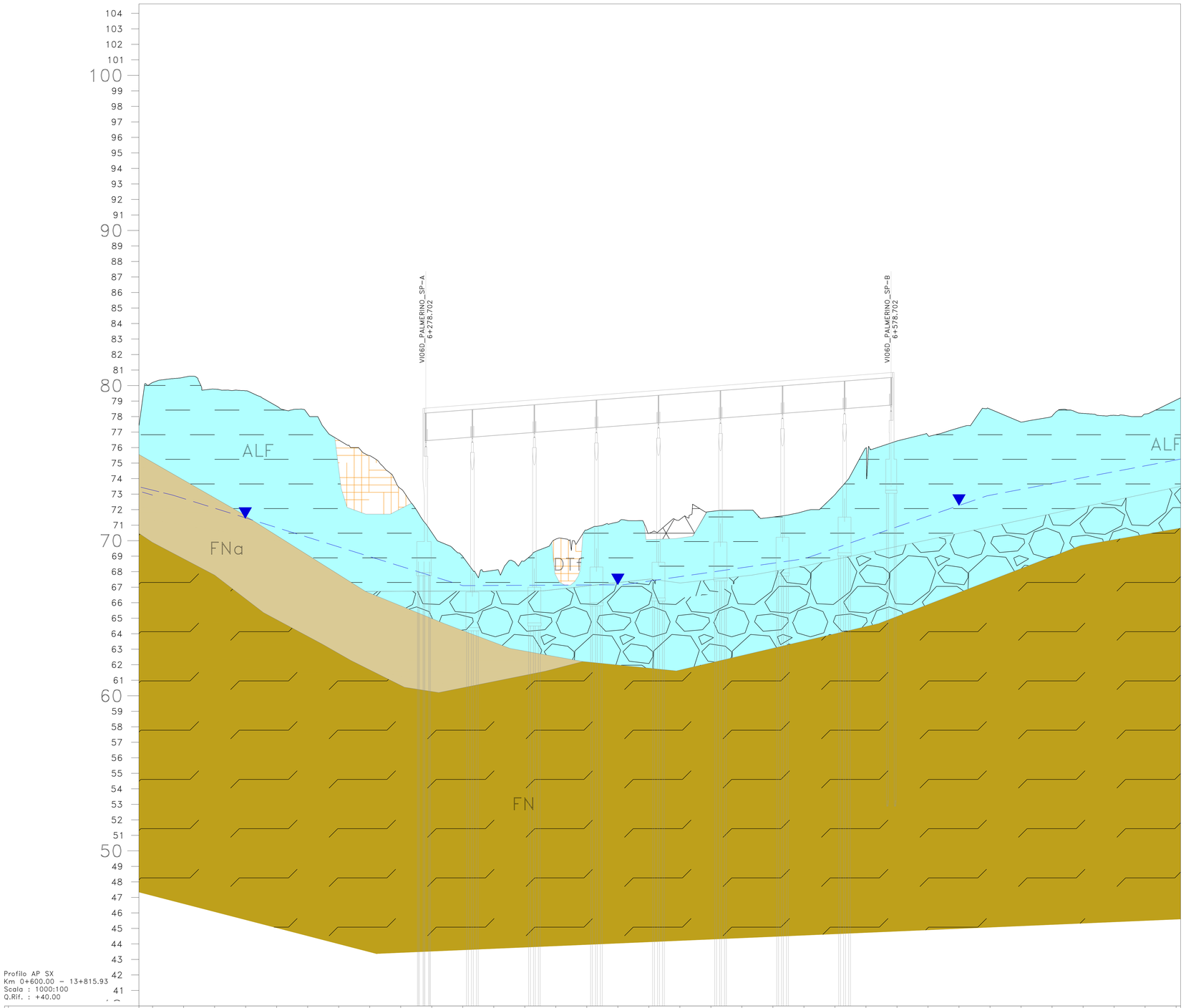

Profilo AP SX
Km 0+600.00 – 13+815.93
Scala : 1000:100
Q.Rif. : +40.00

NUMERO SEZIONE	306_DX	307_DX	308_DX	309_DX	310_DX	311_DX	312_DX	313_DX	314_DX	315_DX	316_DX	317_DX	318_DX	319_DX	320_DX	321_DX	322_DX	323_DX	324_DX	325_DX	326_DX	327_DX	328_DX	329_DX	330_DX	331_DX	332_DX	333_DX	334_DX	335_DX	336_DX	337_DX	338_DX	339_DX
DISTANZE PARZIALI		20.00	20.00	20.00	20.00	20.00	20.00	20.00	20.00	20.00	20.00	20.00	20.00	20.00	20.00	20.00	20.00	20.00	20.00	20.00	20.00	20.00	20.00	20.00	20.00	20.00	20.00	20.00	20.00	20.00	20.00	20.00	20.00	20.00
DISTANZE PROGRESSIVE	6+100.00	6+120.00	6+140.00	6+160.00	6+180.00	6+200.00	6+220.00	6+240.00	6+260.00	6+280.00	6+300.00	6+320.00	6+340.00	6+360.00	6+380.00	6+400.00	6+420.00	6+440.00	6+460.00	6+480.00	6+500.00	6+520.00	6+540.00	6+560.00	6+580.00	6+600.00	6+620.00	6+640.00	6+660.00	6+680.00	6+700.00	6+720.00	6+740.00	6+760.00
QUOTE PROGETTO	77.29	77.44	77.60	77.75	77.90	78.05	78.21	78.36	78.51	78.67	78.82	78.97	79.12	79.28	79.43	79.58	79.74	79.89	80.04	80.19	80.35	80.50	80.65	80.80	80.96	81.11	81.26	81.42	81.57	81.72	81.87	82.03	82.18	82.33
QUOTE TERRENO	80.04	80.49	79.77	79.68	78.82	78.46	76.65	75.58	73.63	70.90	69.21	68.05	68.60	69.90	70.46	71.15	70.99	71.34	71.85	71.96	71.49	71.82	72.72	75.58	76.34	76.86	77.20	78.50	77.75	77.94	78.22	78.08	78.00	78.94
DIFFERENZA QUOTE	-2.75	-3.04	-2.17	-1.93	-0.92	-0.40	1.56	2.78	4.88	7.76	9.61	10.92	10.52	9.37	8.97	8.43	8.75	8.55	8.19	8.23	8.86	8.68	7.93	5.22	4.62	4.25	4.06	2.91	3.82	3.78	3.65	3.95	4.18	3.39

COLTRI SUPERFICIALI

TERRENO VEGETALE (TV)
Suolo agrario di colore marrone-nerastro, limo-argilloso con inclusi clasti poligenici e frustoli vegetali.

TERRENO DI RIPORTO (TR)
Terreno di riporto di varia natura e granulometria. Sottofondo stradale. Asfalto.

TERRE ROSSE (LR)
Limo sabbioso e sabbia limosa di colore rossastro, con ghiaia di natura calcarea.

DETRITO A GRANA FINE (DTf)
Detrito a grana fina. Argilla limosa sabbiosa, limo argilloso, limo sabbioso – rimaneggiato, originato dall'alterazione e disgregazione della porzione più superficiale dei terreni.

DETRITO A GRANA GROSSA (DTg)
Detrito a grana grossa di natura prevalentemente calcarea variamente frammisto a limo e sabbia, materiale milonitizzato (brecce di faglia).

ALLUVIONI A GRANA FINE (ALF)
Alluvioni a grana fina: limo sabbioso e limo argilloso sabbioso di colore marrone; wn < wp.

ALLUVIONI A GRANA GROSSA (ALG)
Alluvioni a grana grossa: ghiaia con sabbia con livelli di limo sabbioso.

FORMAZIONI DI BASE A GRANA FINA

LIMI ARGILLOSI (LA)
Limo argilloso a tratti sabbioso di colore giallastro rossastro, da consistente a poco consistente, wn > wp, con venature grigie, noduli di sabbia e frustoli carboniosi rossastri, talora fossili anche in frammenti.

SABBIE CALCARENITICHE (SC)
Sabbia e sabbia limosa calcarenitica, di colore variabile dal giallastro, al biancastro al bruno, con frammenti di calcarenite di dimensioni centimetriche e decimetriche variamente sparsi nella massa e con noduli di calcarenite.

FLYSCH NUMIDICO (FN)
Argille del Flysch Numidico. Argilla e argilla marnosa, argillite, di colore grigio, generalmente dura o molto consistente, scagliettata, a tratti intensamente fratturata. Struttura a scaglie di forma prismatica, da minute a centimetriche, da debolmente a ben serrate, a spigoli vivi. Sono presenti discontinuità variamente orietate, A tratti si rinvengono livelli di quarzarenite di colore grigio-ocraceo. Possono rinvenirsi patine di dickite e livelli di calcite e di calcare. Nella parte superiore si presenta alterata (FNa) di colore marrone ocraceo per ossidazione.

ARGILLE MARNOSE (AM)
Argilla e argilla marnosa, scagliettata, da consistente a molto consistente, a tratti dura, di colore variabile dal grigio al verdastro wn << wp. Nella parte superiore può presentarsi alterata con patine rossastre (AMa).

ARGILLA SABBIOSA (AS)
Argilla a tratti sabbiosa di colore marrone, consistente, talora marnosa. A tratti struttura scagliettata. Fm. Scillato.

FORMAZIONI DI BASE LAPIDEA

CALCARENITE (CL)
Calcarenite a grana medio grossa, debolmente cementata, di colore variabile dal giallastro al biancastro.

CALCARENITE BEN CEMENTATA (CFC)
Calcarenite da mediamente a ben cementata, di colore giallastro rossastro, molto porosa, vacuolare, con cavità di forma da circolare ad allungata, talora riempite di terreno residuale.

QUARZOARENITI E QUARZOSILTITI (Q)
Quarzositi e quarzareniti di colore grigiastro, a grna fina, con discontinuità chiuse e aperte, variamente orientate, con superfici piane e poco scabre

CALCARI MARNOSI (CM)
Marna argillosa, Marna calcarea e Calcare Marnoso, di consistenza lapidea, a frattura concoide, di colore variabile dal grigio chiaro al grigio scuro, con bande e venatura rosa. A tratti sono presenti discontinuità da sub-verticale a 45°, talora riempite di calcite secondaria

CALCARI FM FANUSI (Cf)
Calcari intensamente fratturati di colore variabile dal grigio al biancastro, intensamente fratturati e dolomitizzati, con cavità di dimensioni anche decimetriche riempite di terreno residuale. La roccia è stata in genere carotata come ghiaia grossa. Fm Fanusi.

CALCARI (C)
Calcare di colore grigio chiaro, a grana molto fina, frattura, talora vacuolare. Sono presenti discontinuità variamente orientate, con superfici scabre, da ondulate a irregolari, con patine di alterazione gialliastre

RADIOLARITI (R)
Radiolariti intensamente tettonizzate ed alterate, prelevate nelle dimensioni della ghiaia fina e della sabbia grossa in matrice limosa, di colore prevalentemente nerastro.

LEGENDA

INDAGINI 2022

IN ASSE	PROIETTATO	
Sn_DH	Sn_DH	Sondaggio attrezzato con Down-Hole
Sn_PZ	Sn_PZ	Sondaggio attrezzato con Piezometro
Sn_INCL	Sn_INCL	Sondaggio attrezzato con Inclinometro
Pn	Pn	Pozzetto Geognostico
		Stendimento sismico
HVSRn		Prova HVSR

Prove SPT
N_{30}=xx
N_{50}=R

Altri simboli

Limite stratigrafico

Livello di falda

Livello di falda presunto

Anas
GRUPPO FS ITALIANE

Direzione Tecnica

S.S.121 "Catanese"
Intervento S.S.121 – Tratto Palermo (A19) – rotatoria Bolognetta

PROGETTO DEFINITIVO | COD. UP62

PROGETTAZIONE: ATI VIA - SERING - VDP - BRENG

RESPONSABILE DELL'INTEGRAZIONE DELLE PRESTAZIONI SPECIALISTICHE:
Dott. Ing. Giovanni Piazza (Ord. Ing. Prov. Roma 42729A)

PROGETTISTA:
Responsabile Tracciato stradale: Dott. Ing. Massimo Capo (Ord. Ing. Prov. Roma 26537)
Responsabile Strutture: Dott. Ing. Giovanni Piazza (Ord. Ing. Prov. Roma 27296)
Responsabile Idraulica, Geotecnica e Impianti: Dott. Ing. Mario Lacquaniti (Ord. Ing. Prov. Roma 21088)
Responsabile Ambiente: Dott. Ing. Francesco Ventura (Ord. Ing. Prov. Roma 14660)

GEOLOGO:
Dott. Geol. Giuseppe Lanuto (Ord. Geologi Lazio 526)
Dott. Geol. Fabio Tortorici (Ord. Geologi Lazio 740)

COORDINATORI SICUREZZA IN FASE DI PROGETTAZIONE:
Dott. Ing. Walter Sciascia (Ord. Ing. Prov. Roma 15130)
Dott. Ing. Andrea Colonna (Ord. Ing. Prov. Roma 15130)

RESPONSABILE SIA:
Dott. Ing. Francesco Ventura (Ord. Ing. Prov. Roma 14660)

VISTO: IL RESPONSABILE DEL PROCEDIMENTO:
Dott. Ing. Luigi Mupo

GRUPPO DI PROGETTAZIONE
MANDATARIA: VIA INGEGNERIA
MANDANTI: SERING INGEGNERIA; VDP; BRENG BRIDGE ENGINEERING

OPERE D'ARTE MAGGIORI
VI06 – VIADOTTO PALMERINO
Profilo geotecnico – carreggiata DX

CODICE PROGETTO (PROGETTO / LIV. PROG. / ANNO)	NOME FILE	REVISIONE	SCALA:
DPUP0062 D 23	UP62_P00VI01-15STRFG01_A_DX CODICE ELAB. P00VI06STRFG02	A	1:1000/100

REV.	DESCRIZIONE	DATA	REDATTO	VERIFICATO	APPROVATO
D					
C					
B					
A	EMISSIONE	NOV 2023	G. NARSETE	V. CANZONERI	G.PIAZZA