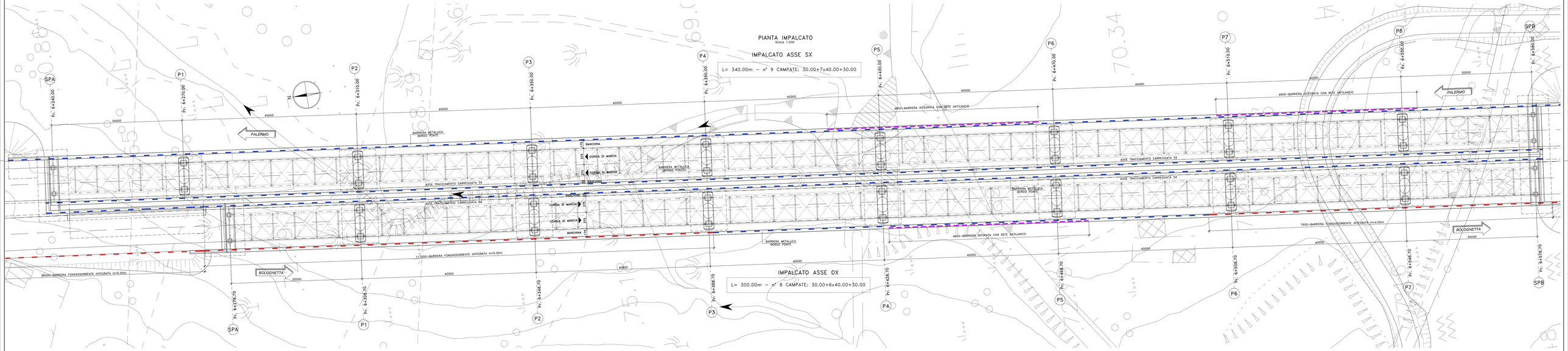


PROSPETTO
SCALA 1:200

L= 300.00m – n° 8 CAMPATE: 30.00+6x40.00+30.00

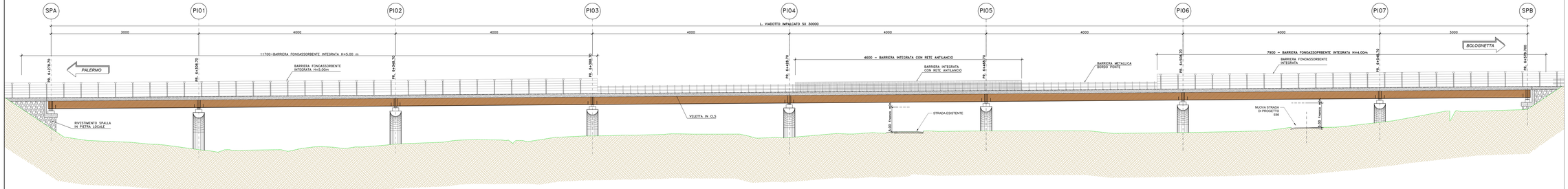


anas
GRUPPO FS ITALIANE

*Direzione Tecnica*

S.S.121 "Catanese"
Intervento S.S.121 – Tratto Palermo (A19) – rotatoria Bolognetta

## PROGETTO DEFINITIVO

COD. UP62

**PROGETTAZIONE:** ATI VIA - SERING - VDP - ARENG

ORDINE DEI INGEGNERI DELLA PROVINCIA DI ROMA N. A 12076

**PROGETTISTA:**
*Dott. Ing. Massimo Ciccozzi Dott. Ing. Massimo Capozzo*
*Dott. Ing. Prov. Roma 20577*
*Dott. Ing. Prov. Roma 20577 Dott. Ing. Giovanni Pagano*
*Dott. Ing. Prov. Roma 21266*
*Dott. Ing. Prof. Ordinario Università di Napoli Dott. Ing. Sergio D' Mora*
*Dott. Ing. Prov. Potenza 1813*
*Responsabile Integrazione Dott. Ing. Francesco Ventura*
*Dott. Ing. Prov. Roma 19882*

**GEOLOGO:**
*Dott. Geol. Enrico Colosimo Dott. Geol. Magnoni Enrico 1650*

**COORDINATORE SICUREZZA IN FASE DI PROGETTAZIONE:**
*Dott. Ing. Matteo Di Giovanni Dott. Ing. Prov. Roma 15138*

**RESPONSABILE SIA:**
*Dott. Ing. Francesco Ventura Dott. Ing. Prov. Roma 19882*

**VISTO IL RESPONSABILE DEL PROCEDIMENTO:**
*Dott. Ing. Luigi Migliori*

GRUPPO DI PROGETTAZIONE

MANDATARIA: VIA INGEGNERIA

MANDANTI: SERING INGEGNERIA; vdp; ARENG ARCHITETTURA INGEGNERIA

ORDINE DEGLI INGEGNERI DELLA PROVINCIA DI ROMA

# OPERE D'ARTE MAGGIORI
## VI06 VIADOTTO PALMERINO
## PIANTA IMPALCATO E PROSPETTO

| CODICE PROGETTO (PROGETTO / LIV. PROG. / ANNO) | NOME FILE UP62_P00VI06STRPF01_A | REVISIONE | SCALA: |
|---|---|---|---|
| DPUP0062 D 23 | CODICE ELAB. P00VI06STRPF01 | A | 1:200 |

| REV. | DESCRIZIONE | DATA | REDATTO | VERIFICATO | APPROVATO |
|---|---|---|---|---|---|
| D | | - | - | - | - |
| C | | - | - | - | - |
| B | | - | - | - | - |
| A | EMISSIONE | FEB. 2023 | A. FORE. | L. PAZZI | G.PAZZI |

A3 - 1189 x 841