

ZONA TERRITORIALE OMOGENEA "A" - TESSUTO URBANO ESISTENTE	
A	CENTRO STORICO URBANO (con obbligo di piano, sanificazione)
1	EDIFICI E/O COMPLESSI DI INTERESSE STORICO - ARCHITETTONICO ED ETNOANTROPOLOGICO DA TUTELARE (manomissioni e restauri) (vedi elenco tavv. B4.1/5)
ZONA TERRITORIALE OMOGENEA "B"	
B	TESSUTO URBANO ESISTENTE E DI COMPLEMENTO EDILIZIO
BR	TESSUTO URBANO E DI COMPLEMENTO EDILIZIO E DELLE URBANIZZAZIONI PRIMARIE E SECONDARIE (pianificati e sottoposti a P.P.R.U. L.R. 37/85)
ZONA TERRITORIALE OMOGENEA "C"	
C1-C6	DI ESPANSIONE URBANA
C1	ZONA STRALCIATA - D.D.G. ASS.TO T.T.A.A. N° 1216 DEL 18/10/2006
C4	ZONA STRALCIATA - D.D.G. ASS.TO T.T.A.A. N° 1216 DEL 18/10/2006
C5	ZONA STRALCIATA - D.D.G. ASS.TO T.T.A.A. N° 1216 DEL 18/10/2006
C6	ZONA STRALCIATA - D.D.G. ASS.TO T.T.A.A. N° 1216 DEL 18/10/2006
AL	INSEDIAMENTI TURISTICO - ALBERGHIERI, CON RELATIVE ATTREZZATURE (parco acquatico, centro congressi, etc.)
ZONA TERRITORIALE OMOGENEA "D"	
D1-D9	INSEDIAMENTI PRODUTTIVI - Portella di Mare (centro antoniano, commerciale e artigianale)
D2	INSEDIAMENTI PRODUTTIVI (artigianali, piccolo-industriali e commerciali)
D3	INSEDIAMENTI PRODUTTIVI MISTI A RESIDENZA
D4	INSEDIAMENTI PRODUTTIVI (area attrezzata adibita per imprese minori - Finanziamento Provincia Regionale di Palermo)
D5	INSEDIAMENTI PRODUTTIVI ESISTENTI
D6	DISTRIBUITORI DI CARBURANTI
D7	AREA DI STOCCAGGIO E DI DEPOSITO ROTTAMAZIONE
D8	AREA DI DEPOSITO, COSTIPAZIONE E MASCHERAMENTO DEI RIFIUTI SOLIDI INERTI (pubblici, rifiuti selezionati, etc.)
D9	CAVA DI CALCIARE (D.A.R.T.A. 4/99/99)
ZONA TERRITORIALE OMOGENEA "E"	
E1-E9	VERDE AGRICOLO
E2	VERDE AGRICOLO DI PAUSA E RISPETTO DALLE URBANIZZAZIONI
E3	VERDE AGRICOLO DI TUTELA DEI VALLONI
E4	AREE BOSCHIVE E DI FORESTAZIONE
E5	ZONA ABBONDATA D.D.G. ASS.TO T.T.A.A. N° 1216 DEL 18/10/2006
E6	VERDE AGRICOLO CON DENITA' EDILIZIA ESISTENTE SUPERIORE ALL'INDICE DI ZONA (in cui non e' consentita ulteriore edificazione tranne urbanizzazioni e impianti)
E7	ZONA STRALCIATA D.D.G. ASS.TO T.T.A.A. N° 1216 DEL 18/10/2006
E8	VERDE DI TUTELA DELL'AREA ARCHEOLOGICA
E9	AREE DI SALVAGUARDIA AMBIENTALE: A - Rocca di Caviole; B - Cava di Caviole; C - Valone Brama; D - Cava di Monte Puzos; E - Cava di S. Maria; F - Piazza Penelope; G - Cava di Basciani
E10	VERDE DI TUTELA DEL FIUME ELUTTERO (area vincolata anche ai sensi della L. 18/10/2014 n. 41/18)
ZONA TERRITORIALE OMOGENEA "F" - ATTREZZATURE DI INTERESSE GENERALE	
F1-F12	ISTRUZIONE SUPERIORE
F2	CASERMA CARABINIERI
F3	CENTRO CIVICO DIREZIONALE E/O COMUNALE MISTO A RESIDENZA
F4	AREA ATTREZZATA ANCHE PER LA PROTEZIONE CIVILE (tecnica di allargamento, scale, fari, espositori alligatori)
F5	AREA ATTREZZATA PER LA FRUIZIONE DEL CASTELLO E DEL PARCO
F6	TERMINAL BUS ATTREZZATO - GUARDIA MEDICA - UFFICI COMUNALI (Gibbiana)
F7	AREE CIMITERIALI
F8	ATTREZZATURA SANITARIA ESISTENTE
F9	POLIMULATORI
F10	CENTRO POLISPORTIVO (con annesso ostello della gioventu' e camping)
F11	AREA ATTREZZATA PER LA FRUIZIONE DELLA ZONA ARCHEOLOGICA (Visitor center, terminal sentinelle equine)
F12	IMPIANTO DI POTABILIZZAZIONE
F13	IMPIANTO DI RECEZIONE E DISTRIBUZIONE DEL METANO
IMPIANTO DI DEPURAZIONE	
F15	MATTatoio COMUNALE - ATTREZZATURA ABBONDATA (D.D.G. 12/16/2006)
PARCHI PUBBLICI	
	PARCHI URBANI: CASTELLO, FLUVIALE, ROCCA DI CAVIOLE, COLLE DI GIUBBOSA
	PARCHI DELLE CAVE NATIVE: ATTIVE AL TERMINE DEL PERIODO DI COLTIVAZIONE
	SORGENTE RISALAMI
VASCHE IDRICHE (impianto comunale)	
ATTREZZATURE DI INTERESSE COMUNE	
ISTRUZIONE DELL'OBBLIGO	
	SERVIZI COLLETTIVI
	VERDE PUBBLICO ATTREZZATO
PARCHeggi	
VINCOLI DI TUTELA E SALVAGUARDIA	
	AREE DI MANUTENIMENTO DEL VERDE PRIVATO NON FRAZIONABILE
	CORSI D'ACQUA
	FASCE DI RISPETTO DEI FUMI - ml. 150 (Vincolo della Soprintendenza BB. CC. AA. di cui all'art. 142/23 L. 5/1985 con integrazioni)
	AREE SOGGETTE A VINCOLO IDROGEOLOGICO R.D. 305/02 art. 6 D. 23/05 e 21/03/03
	AREE E MANIFATTI SOGGETTI A VINCOLO A. (Decreto 10/20/04 art. 10 L. 10/10/00 art. 103 CC. 1/11/01 - Circolare 10/20/04 art. 10 L. 10/10/00 art. 103 CC. 1/11/01 - Circolare 10/20/04 art. 10 L. 10/10/00 art. 103 CC. 1/11/01 - Circolare 10/20/04 art. 10 L. 10/10/00 art. 103 CC. 1/11/01)
	LIMITE FASCE DI RISPETTO A - Comune di 200 m. R.D. 12/05/04; B - Boschi et. 50/200 - L.R. 13/99; C - Dipendenza di 100 m. L.R. 27/98
	CONFINI COMUNALI
	PERIMETRO AREE SOGGETTE A PRESCRIZIONI ESERCUTIVE
	AUTOSTRADA PALERMO-CATANIA A19 (Fascia di rispetto mt. 50)
	SCORRIMENTO VELECE PALERMO-AGRIGENTO E STRADA STATALE CORLEONE-AGRIGENTO (Fascia di rispetto mt. 30)
	STRADE PROVINCIALI (Fascia di rispetto mt. 20)

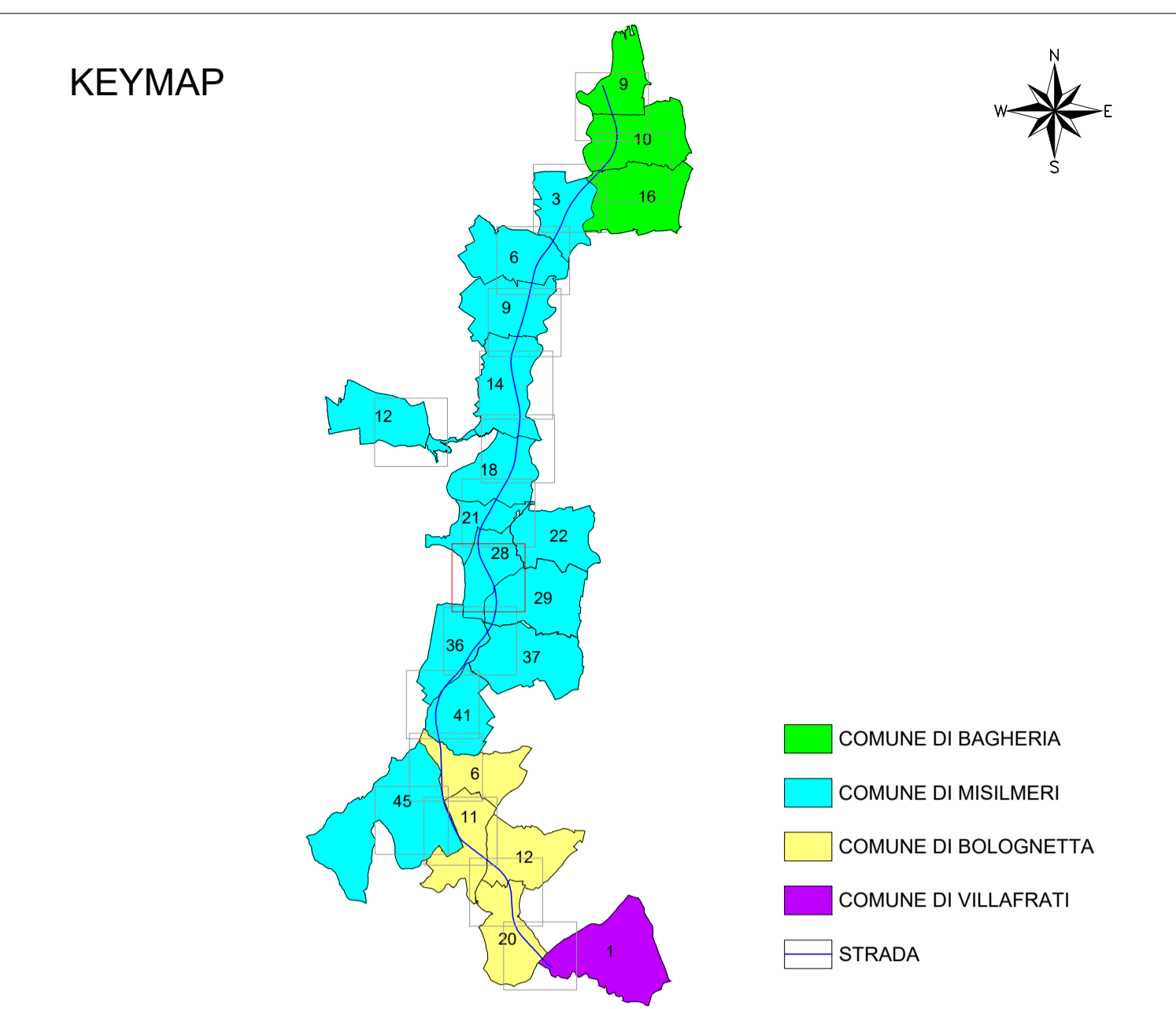

LEGENDA

GR	SIMBOLOGIA	RETINO COLORE	DESCRIZIONE	SIMBOLOGIA	RETINO COLORE	DESCRIZIONE
ESPRESO	[Pattern]	ANSI31 150	AREA DA ESPROPRIARE	[Pattern]	FLEX 7	AREE ATTRAVERAMENTI STRADE E/O CORSI D'ACQUA
	[Pattern]	AR-HONE 10	AREA DA OCCUPARE TEMPORANEAMENTE	[Pattern]	ZIG-ZAG 7	AREE DEVIAZIONE STRADE E/O CORSI D'ACQUA
	[Pattern]	ANSI38 40	AREE DA ASSERVIRE/CONVENZIONARE	[Pattern]	ANGLE 10	DEMOLIZIONI FABBRICATI E/O PORZIONI DI FABB. RIPORTATI NEI FOGLI DI MAPPA
	[Pattern]	CORK 82	AREE RELIQUATE	[Pattern]	NETS 10	DEMOLIZIONI FABBRICATI E/O PORZIONI DI FABB. NON RIPORTATI NEI FOGLI DI MAPPA
	[Pattern]	SOLID 91	AREE DEMANIALI	[Pattern]		DELIMITAZIONE FASCIA DI RISPETTO
	[Pattern]	ANSI37 7	SEDE STRADA STATALE	[Symbol]	XXX	NUMERO PIANO
	[Pattern]	HONEY 44	SERVITU' / CONVENZIONI PUBBLICI SERVIZI			
	[Pattern]	SOLID 151	ACQUE	[Symbol]	-----	CONFINI COMUNALI
	[Pattern]	SOLID 41	STRADE	[Symbol]	x-x-x-x-x-x-x-x	CONFINI PROVINCIALI
	[Pattern]	ANSI31 7	FABBRICATO	[Symbol]	x-x-x-x-x-x-x-x	CONFINI REGIONALI
CATASTO	[Symbol]	XX	PARTICELLA			
	[Symbol]		CONFINI FOGLIO CATASTALE			

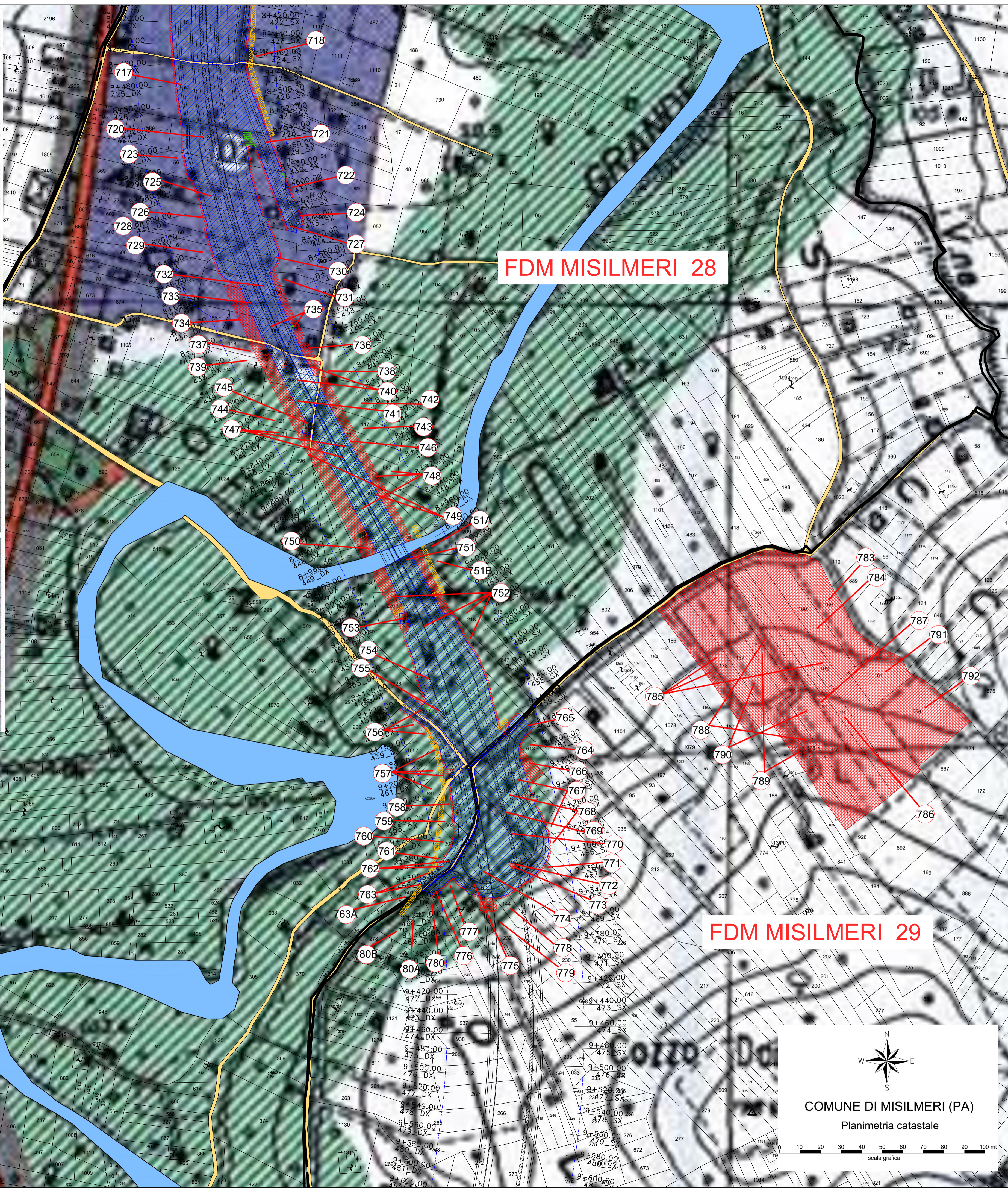

Direzione Tecnica

S.S.121 "Catanesa"
Intervento S.S.121 - Tratto Palermo (A19) - rotatoria Bolognetta

COD. **UP62**

PROGETTO DEFINITIVO

PROGETTAZIONE: ATI VIA - SERING - VDP - BRENG

RESPONSABILE DELL'INTEGRAZIONE DELLE PRESTAZIONI SPECIALISTICHE:
Dott. Ing. Giovanni Piazza (Ord. Ing. Prov. Roma 427296)

GRUPPO DI PROGETTAZIONE

MANDATARIA: **VIA INGEGNERIA**

MANDANTI: **SERING INGEGNERIA**

PROGETTISTA:
Responsabile Tracciato stradale: Dott. Ing. Massimo Capasso (Ord. Ing. Prov. Roma 26021)
Responsabile Strutture: Dott. Ing. Giovanni Piazza (Ord. Ing. Prov. Roma 27296)
Responsabile Idraulico, Geotecnico e Impianti: Dott. Ing. Sergio Di Maio (Ord. Ing. Prov. Palermo 2922)
Responsabile Ambiente: Dott. Ing. Francesco Ventura (Ord. Ing. Prov. Roma 14662)

GEOLOGO:
Dott. Geol. Enrico Curcuruto (Ord. Geol. Regione Sicilia 966)

COORDINATORE SICUREZZA IN FASE DI PROGETTAZIONE:
Dott. Ing. Matteo Di Giuliano (Ord. Ing. Prov. Roma 15138)

RESPONSABILE SIA:
Dott. Ing. Francesco Ventura (Ord. Ing. Prov. Roma 14662)

VISTO: IL RESPONSABILE DEL PROCEDIMENTO:
Dott. Ing. Luigi Majo

INTERFERENZE ED ESPROPRI
ESPROPRI
PIANO PARTICELLARE DI ESPROPRIO CON
SOVRAPPOSIZIONE PRG TAV 10 DI 17

CODICE PROGETTO	NOME FILE	REVISIONE	SCALA:
DPUP0062	UP62_T00ES00ESPCT01-17_B	B	1:2000
D			
C			
B	REVISIONE A SEGUITO RIESAME ANAS	NOV. 2023	D.LO CICERO / M.A. LICCARDI / G. PAZZA
A	EMMISSIONE	FEB. 2023	D.LO CICERO / M.A. LICCARDI / G. PAZZA
REV.	DESCRIZIONE	DATA	REDDATO / VERIFICATO / APPROVATO