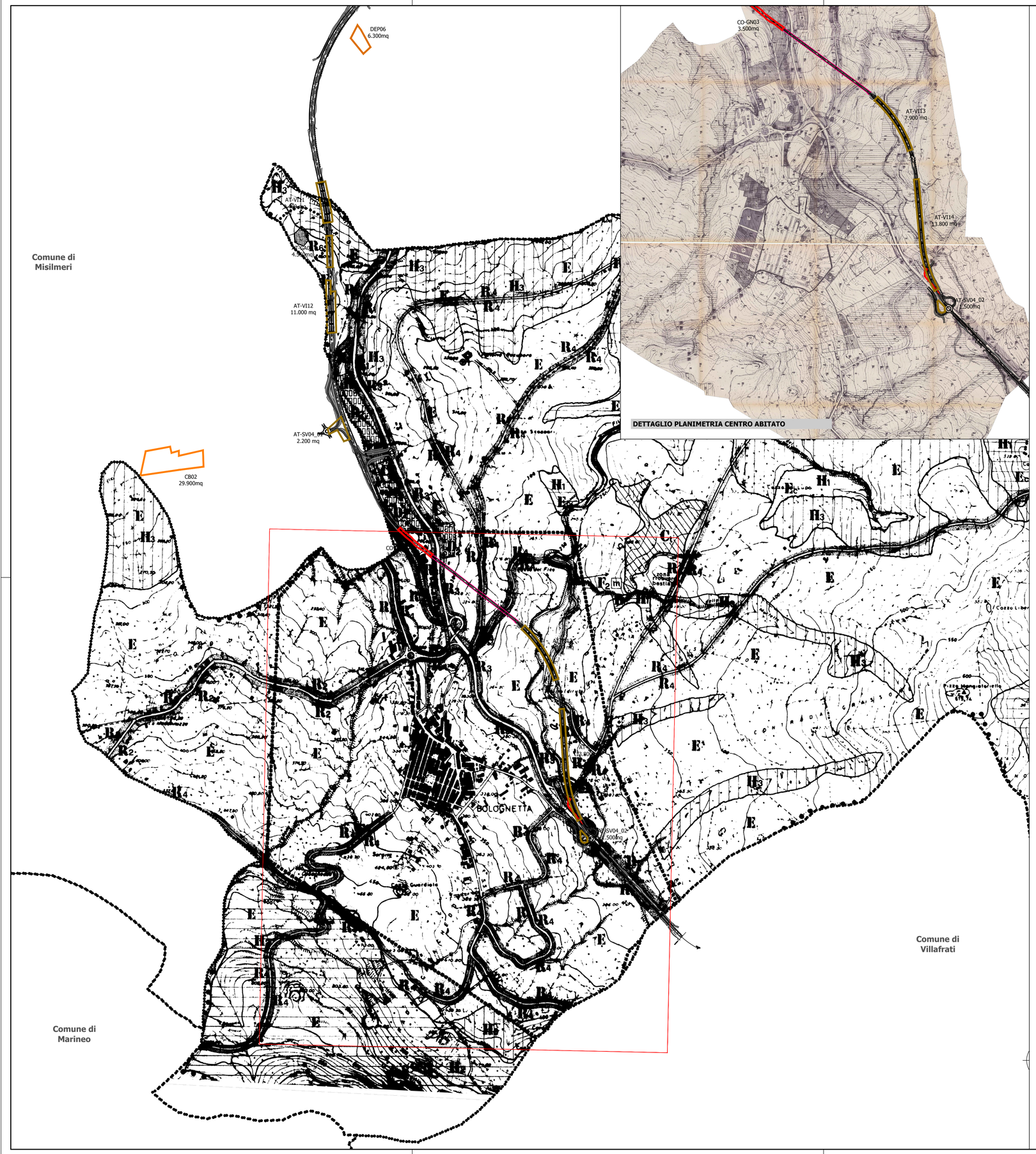

LEGENDA

Tracciato di progetto

Confini comunali

Cantieri

CB n — Cantiere base

CO n — Cantiere operativo

AT n — Area tecnica

DEP n — Deposito temporaneo

QUADRO D'UNIONE

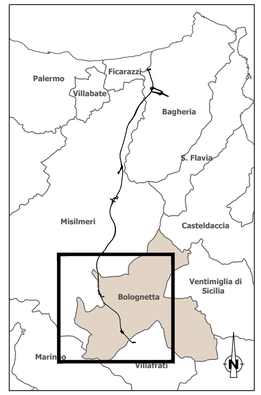

Fonte:
PRG del Comune di approvato con Decreto n.660 del 07/09/1995

anas
GRUPPO FS ITALIANE

Direzione Tecnica

S.S.121 "Catanese"

Intervento S.S.121 – Tratto Palermo (A19) – rotatoria Bolognetta

PROGETTO DEFINITIVO

COD. UP62

PROGETTAZIONE: ATI VIA - SERING - VDP - BRENG

RESPONSABILE DELL'INTEGRAZIONE DELLE PRESTAZIONI SPECIALISTICHE:
Dott. Ing. Giovanni Piazza (Ord. Ing. Prov. Roma A27296)

PROGETTISTA:
Responsabile Tracciato stradale: *Dott. Ing. Massimo Capasso (Ord. Ing. Prov. Roma 26031)*
Responsabile Strutture: *Dott. Ing. Giovanni Piazza (Ord. Ing. Prov. Roma 27296)*
Responsabile Idraulica, Geotecnica e Impianti: *Dott. Ing. Sergio Di Maio (Ord. Ing. Prov. Palermo 2872)*
Responsabile Ambiente: *Dott. Ing. Francesco Ventura (Ord. Ing. Prov. Roma 14660)*

GEOLOGO:
Dott. Geol. Enrico Curcuruto (Ord. Geo. Regione Sicilia 966)

COORDINATORE SICUREZZA IN FASE DI PROGETTAZIONE:
Dott. Ing. Matteo Di Girolamo (Ord. Ing. Prov. Roma 15138)

RESPONSABILE SIA:
Dott. Ing. Francesco Ventura (Ord. Ing. Prov. Roma 14660)

VISTO: IL RESPONSABILE DEL PROCEDIMENTO:
Dott. Ing. Luigi Mupo

GRUPPO DI PROGETTAZIONE

MANDATARIA: ViA INGEGNERIA

MANDANTI: SERING INGEGNERIA; vdp; BRENG BRIDGE ENGINEERING

CANTIERIZZAZIONE

Sintesi della cantierizzazione su pianificazione urbanistica

PRG Comune di Bolognetta

Tavola 2/2

Dott. Ing. GIOVANNI PIAZZA Ordine degli Ingegneri della Provincia di Roma n. 27296

CODICE PROGETTO (PROGETTO / LIV. PROG. / ANNO)	NOME FILE	REVISIONE	SCALA:
DPUP0062 D 23	UP62_T00CA00CANPL09–10_A CODICE ELAB. T00CA00CANPL09	A	1:10.000

REV.	DESCRIZIONE	DATA	REDATTO	VERIFICATO	APPROVATO
D		–	–	–	–
C		–	–	–	–
B		–	–	–	–
A	EMISSIONE	FEB 2023	D.CARDINALI	D.CARDINALI	– G.PIAZZA