

**Legenda**

- Innesiamento
- Grotta
- Abitato
- Torre
- Castello
- Frammenti fittili sporadici
- Tesoretto
- Santuario extraurbano
- Necropoli
- Viabilità antica
- Area e siti di interesse archeologico di cui all'Art. 142 lett. m) del Codice<sup>(1)</sup>
- Beni archeologici sottoposti a tutela ai sensi degli Artt. 10 e segg. del Codice<sup>(2)</sup>

(1) Piano Paesaggistico della Provincia di Palermo. Ambienti 3-4-5-6-7-8-10-12. Componenti del Paesaggio, Tav. 19.3, 2018.  
(2) Piano Paesaggistico della Provincia di Palermo. Ambienti 3-4-5-6-7-8-10-12. Componenti del Paesaggio, Tav. 19.3, 2018.

**Presenze archeologiche da ricognizione**

- Area frammenti fittili
- Casale
- Frammenti fittili sporadici

**Rischio archeologico assoluto (VIArch 2018)**

- Alto
- Medio
- Medio - basso
- Basso

**Fasi Cronologiche**

- Preistoria
- Età greca
- Età romana
- Età araba
- Età medievale
- Età rinascimentale
- Sito Pluri stratificato
- Età non identificata

**Indagini geonostiche e ambientali (Ottobre 2021)**

- Pn Amb: Pozzetti geonostici/Ambientali sottoposti a sorveglianza archeologica
- Sn Pz/DH Amb: Sondaggi a carotaggio continuo sottoposti a lettura geoarcheologica
- Pn Amb/SnPz Amb: Pozzetti/Sondaggi
- Indagini sismiche a rifrazione

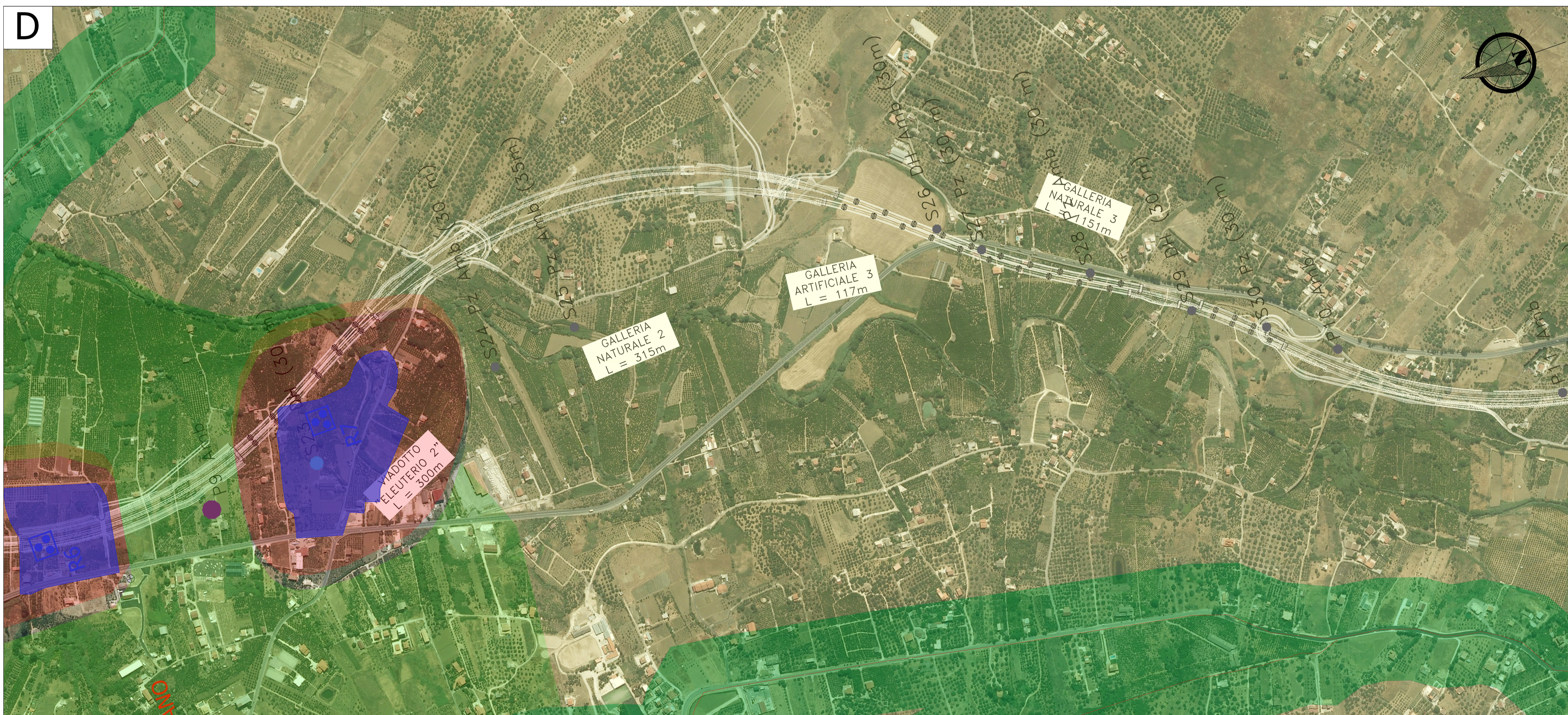

**Sanas**  
GRUPPO FS ITALIANE

**Direzione Tecnica**

ITINERARIO PALERMO-AGRIGENTO  
Ammodernamento della SS121 e della SS189 tratto  
Palermo-Lercara  
TRATTO A PALERMO - BOLOGNETTA

**PROGETTO DEFINITIVO** COD. UP62

L'ARCHEOLOGO DEL COORDINAMENTO PROGETTAZIONE:  
Dott.ssa Fina Maria DERUDAS  
Elenco MIBACT n. 459 *Fina Maria Derudas*

ELABORATI CARTOGRAFICI:  
Dott. Andrea GIUGLIANONE  
Dott.ssa Paola VIVACQUA

RESPONSABILE DEL PROCEDIMENTO:  
Ing. Luigi MUPO

PROTOCOLLO DATA

**ARCHEOLOGIA**  
Planimetria ubicazioni indagini su ortofoto - Tav. 2/3

CODICE PROGETTO	NOVME FILE	REVISIONE	SCALA
DPUP0062	T00SG01GENP002_A.pdf	A	1:5.000
PROGETTO	LIV. PRG. ANNO	CODICE ELAB.	
DPUP0062	D 21	T00SG01GENP002	
C			
B			
A	EMISSIONE	Feb. 2023	
REV.	DESCRIZIONE	DATA	REDATTO VERIFICATO APPROVATO