

Legenda

● Insediamento	☀ Tesoretto
☀ Grotta	■ Santuario extraurbano
□ Abitato	▲ Necropoli
⊥ Torre	○ Viabilità' antica
⊥ Castello	▨ Area e siti di interesse archeologico di cui all'Art. 142 lett. m) del Codice ⁽¹⁾
● Frammenti fittili sporadici	▨ Beni archeologici sottoposti a tutela ai sensi degli Artt. 10 e segg. del Codice ⁽²⁾

(1) Piano Paesaggistico della Provincia di Palermo. Ambienti 3-4-5-6-7-8-10-12. Componenti del Paesaggio, Tav. 19.3, 2018.
(2) Piano Paesaggistico della Provincia di Palermo. Ambienti 3-4-5-6-7-8-10-12. Componenti del Paesaggio, Tav. 19.3, 2018.

Progetto definitivo 2023

▨ Tracciato stradale	▨ Cantiere Base	▨ Cantiere Operativo	▨ Cantiere di Imbocco	▨ Cantiere Temporaneo	▨ Area tecnica Viadotti	▨ Area tecnica Galleria Artificiale	▨ Area tecnica Svincoli
----------------------	-----------------	----------------------	-----------------------	-----------------------	-------------------------	-------------------------------------	-------------------------

Presenze archeologiche da ricognizione

▣ Area frammenti fittili	▣ Casale	▣ Frammenti fittili sporadici	▣ Area di dispersione frammenti
--------------------------	----------	-------------------------------	---------------------------------

Fasi Cronologiche

▣ Preistoria	▣ Età medievale
▣ Età greca	▣ Età rinascimentale
▣ Età romana	▣ Sito Pluriestrificato
▣ Età araba	▣ Età non identificata

Rischio archeologico relativo (2024)

▣ Alto	▣ Medio
▣ Basso	▣ Nullo

Indagini geognostiche e ambientali (Ottobre 2021)

● Pn Amb	● Pozzetti geognostici/Ambientali sottoposti a sorveglianza archeologica
● Sn Pz/DH Amb	● Sondaggi a carotaggio continuo sottoposti a lettura geoarcheologica
● Pn Amb/SnPz Amb	● Pozzetti/Sondaggi
▬	▬ Indagini sismiche a rifrazione

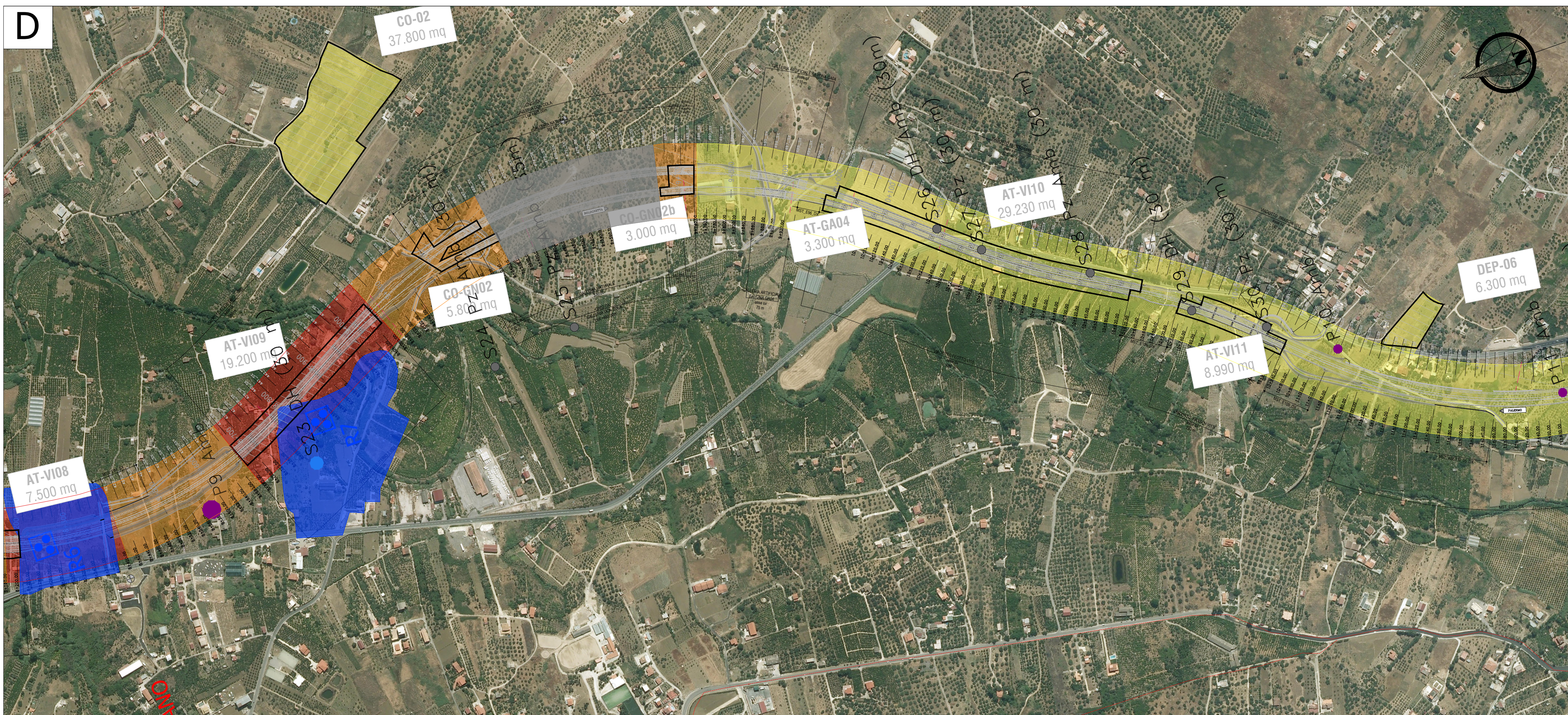

Sanas
GRUPPO FS ITALIANE

Direzione Tecnica

ITINERARIO PALERMO-AGRIGENTO
Ammodernamento della SS121 e della SS189 tratto
Palermo-Lercara
TRATTO A PALERMO - BOLOGNETTA

PROGETTO DEFINITIVO COD. UP62

PROGETTAZIONE: ANAS-DIREZIONE TECNICA

L'ARCHEOLOGO DEL COORDINAMENTO PROGETTAZIONE:
Dott.ssa Fina Maria DERUDAS
Elenco MIBACT n. 459 *Fina Maria Derudas*

ELABORATI CARTOGRAFICI:
Dott. Andrea GIUGLIANONE
Dott.ssa Paola VIVACQUA

RESPONSABILE DEL PROCEDIMENTO:
Ing. Luigi MUPO

PROTOCOLLO DATA

04 - AGGIORNAMENTO VIARCH 2024
Carta del rischio archeologico relativo su ortofoto - Tav. 2/3

CODICE PROGETTO	NOVME FILE	REVISIONE	SCALA
PROGETTO	T00SG02GENP002_A.pdf	A	1:5.000
PROG. ANNO	CODICE ELAB.		
01/23	T00SG02GENP002		
C			
B			
A	EMISSIONE	Maggio 2024	
REV.	DESCRIZIONE	DATA	REDATTO VERIFICATO APPROVATO