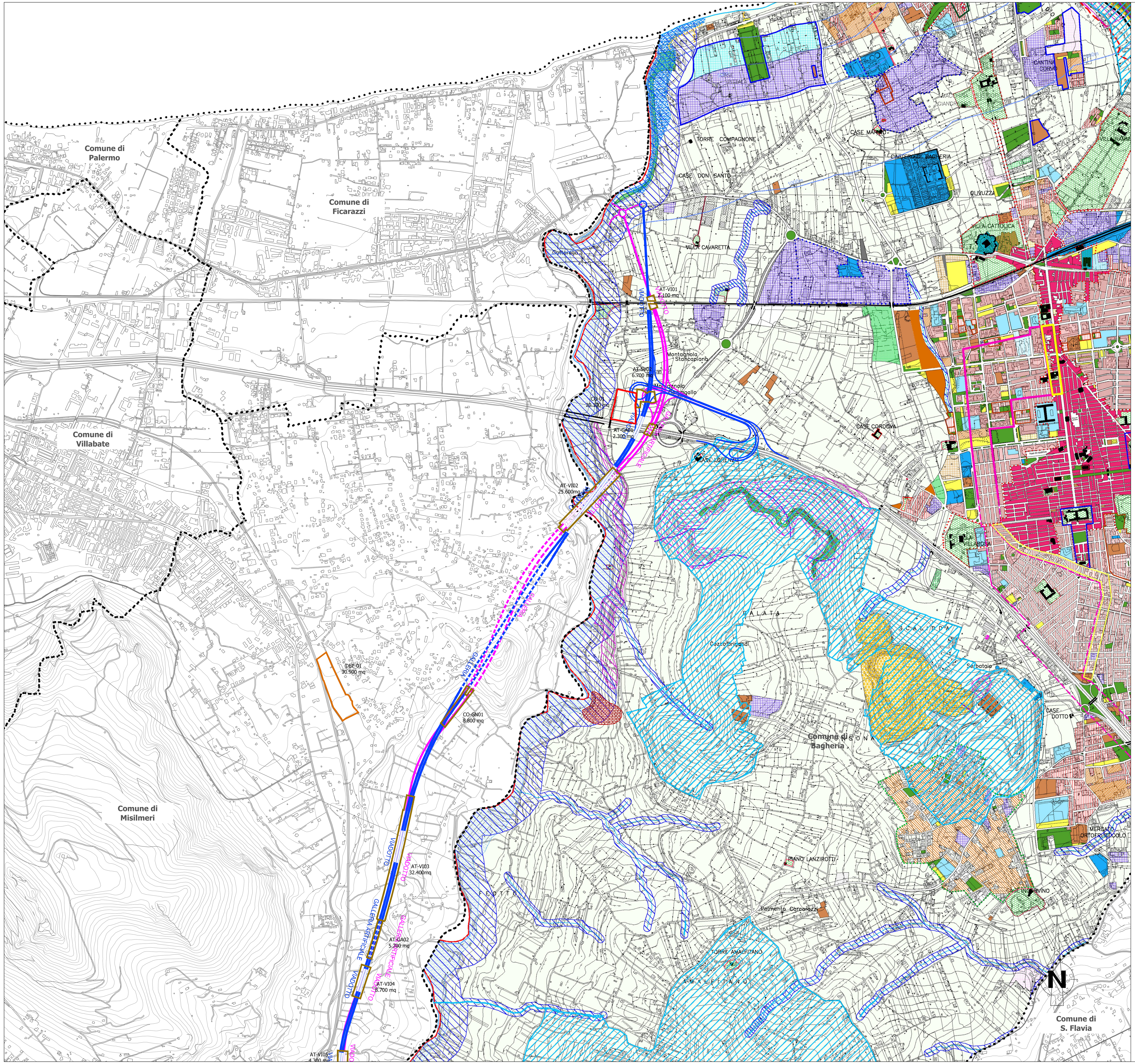

DISCIPLINA D'USO DEL SUOLO E DEGLI EDIFICI
LEGENDA

SIMBOLO / ZONA OMOGENEA		DEFINIZIONE	SIMBOLO
A		PERIMETRO DEL CENTRO STORICO (11)	
	A1	EDIFICI E/O COMPLESSI DI VALORE STORICO ARTISTICO E MONUMENTALE CON PERTINENZE, GIARDINI STORICI E AREE DI CONTESTO	
	A2	TESSUTI URBANI DI VALORE STORICO AMBIENTALE	
B	B1	TESSUTI URBANI SATURI DELLA CITTA' CONSOLIDATA	B1
	B2	AREE URBANE CON SOTTOUTILIZZAZIONE DELLE CUBATURE E FENOMENI DIFFUSI DI ABUSIVISMO EDILIZIO	B2
	B3	AREE URBANE DI MARGINE DI COMPLETAMENTO	B3
	B4	AREE URBANE DI COMPLETAMENTO E/O SATURE CON PIANI URBANISTICI ESECUTIVI OPERANTI (P. di L. e P. di Z.)	B4
	B5	AREE URBANE DI MARGINE CON SOTTOUTILIZZAZIONE DELLE CUBATURE E FENOMENI DIFFUSI DI ABUSIVISMO EDILIZIO - ZONA DI COMPENSAZIONE	ELIMINATE CON D.DIR. N° 35/17
C	C1	ESPANSIONE URBANA CON TIPOLOGIA IN LINEA E/O A SCHIERA	C1
	C2	ESPANSIONE URBANA CON TIPOLOGIA EDILIZIA CASE SINGOLE E/O A SCHIERA	C2
	C3	ESPANSIONE URBANA CON TIPOLOGIA EDILIZIA CASE SINGOLE E/O A SCHIERA - ZONA DI COMPENSAZIONE	C3
D	D1	AREE PER ATTIVITA' PRODUTTIVE, ARTIGIANALE, COMMERCIALI, FIERISTICHE E DISTRUBUZIONE CARBURANTI	D1
	D2	AREE PER ATTIVITA' PRODUTTIVE ARTIGIANALI, INDUSTRIALI E DEL PESCATO	D2
	D3	AREE PER ATTIVITA' PRODUTTIVE TURISTICO - RICETTIVO ED ALBERGHIERE	D3
	D4	AREE PER ATTIVITA' PRODUTTIVE ARTIGIANALI E DI TRASFORMAZIONE PRODOTTI	D4
	D5	AREE PER ATTIVITA' PRODUTTIVE: STALLE, RICOVERI ED ALLEVAMENTI ANIMALI	D5
	D6	AREE PER ATTIVITA' PRODUTTIVE INDUSTRIALE - A.S.I. SOGGETTE A P.R.G.C.	D6
	Da	AREE PER ATTIVITA' ASSISTENZIALE	Da
	Dc	AREE PER ATTIVITA' RICETTIVA, ALL'AREA APERTA CON CAMPEGGIO	Dc
	Dcc	AREE PER RICOVERO CANI	Dcc
	Di	AREE PER LO STOCCAGGIO INERTI CON BONIFICA AMBIENTALE	Di
	Dm	AREE PER IL MERCATO ALL'APERTO	Dm
	Dp	AREE PER PARCHEGGI AUTO E MEZZI PESANTI	Dp
	Ds	AREE PER ATTIVITA' PER LA CULTURA, SPORT, TEMPO LIBERO E SPETTACOLI VIANDANTI	Ds
E	E1	PARTI DEL TERRITORIO DESTINATE AD USI AGRICOLI	E1
	E2	BOSCHI E FASCE FORESTALI	E2
F1		*ATTREZZATURE PUBBLICHE DI INTERESSE GENERALE normate dal D.I. 2 Aprile 1968 n. 1444*	
	Is	ATTREZZATURE PER L'ISTRUZIONE SUPERIORE (1,5 mq/ab - D.I. 1444/68 Istituti universitari esclusi)	Is
	H	ATTREZZATURE SANITARIE E OSPEDALIERE (1 mq/ab - D.M. 1444/68)	H
	Pp	PARCHI PUBBLICI E/O DI USO PUBBLICO URBANI E TERRITORIALI (15 mq/ab - D.I. 1444/68)	Pp
		ATTREZZATURE E SERVIZI URBANI E TERRITORIALI ED IMPIANTI TECNOLOGICI non normati dal D.I. 2 Aprile 1968 n. 1444	
	F lettera	FA PER LA CULTURA E LA FORMAZIONE; FB DELLO STATO E DI PRESIDIO TERRITORIALE; FC IMPIANTI E STAZIONE FERROVIARIA; FD MERCATO ORTOFRUTTICOLO; FE IMPIANTI TECNOLOGICI; FF CIMITERO; FG PER LA CULTURA, SPORTE IL TEMPO LIBERO ALL'INTERNO DEL PARCO (Pp)	F lettera
F2		*SPAZI PUBBLICI O RISERVATI ALLE ATTIVITA' COLLETTIVE, A VERDE PUBBLICO O A PARCHEGGI: AREE PER L'ISTRUZIONE (D.I. 2 Aprile 1968 n. 1444)*	
	An	ASILI NIDO	An
	Am	SCUOLE MATERNE	Am
	Ie	SCUOLE ELEMENTARI	Ie
	Sm	SCUOLE MEDIE	Sm
		SPAZI PUBBLICI O RISERVATI ALLE ATTIVITA' COLLETTIVE, A VERDE PUBBLICO O A PARCHEGGI: AREE PER ATTREZZATURE DI INTERESSE COMUNE (D.I. 2 Aprile 1968 n. 1444)	
	Ch	ATTREZZATURE RELIGIOSE	Ch
	Cu	ATTREZZATURE AMMINISTRATIVE	Cu
	Cc	ATTREZZATURE CULTURALI	Cc
	Ca	ATTREZZATURE SOCIALI E ASSISTENZIALI	Ca
	Cs	ATTREZZATURE SANITARIE	Cs
	Ct	ATTREZZATURE PER LA TUTELA AMBIENTALE, STALLE SOCIALI E CANILE COMUNALE	Ct
		SPAZI PUBBLICI O RISERVATI ALLE ATTIVITA' COLLETTIVE, A VERDE PUBBLICO O A PARCHEGGI: A PARCO E PER IL GIOCO E LO SPORT AREE PER PARCHEGGI (D.I. 2 Aprile 1968 n. 1444)	
	Vp	VERDE URBANO ATTREZZATO A PARCO	Vp
	Vs	VERDE ATTREZZATO PER LO SPORT	Vs
		AREE E FASCE VERDI A COMPLETAMENTO DELLA VIABILITA' (non incluse negli standards di cui al D.M. 1444/68)	
	P	AREE PER PARCHEGGI	P
		PARCHEGGIO IPOGEO	
		PERIMETRO ZONA DI COMPENSAZIONE	
		PERIMETRI DELLE AREE SOGGETTE A PIANI URBANISTICI ESECUTIVI	
		PERIMETRO DELLE AREE DA SOTTOPORRE A PROGETTI D'AMBITO	
		ZONE ESCLUSE CON D.A. 435/GAB. (VAS) E NON PRESE IN CONSIDERAZIONE NEL D.Dir. 35/DRU (PRG)	
		ATTIVITA' PRODUTTIVE ESISTENTI	
		ATTIVITA' PRODUTTIVA CON PIANO DI LOTTIZZAZIONE OPERANTE	
		AREA PORTUALE	
		ACCESSI A MARE	
		CONFINE DEL TERRITORIO COMUNALE	

LEGENDA

- Tracciato alternativo A
- Tracciato alternativo B
- Confini comunali

Cantieri

- CB n — Cantiere base
- CO n — Cantiere operativo
- AT n — Area tecnica
- DEP n — Deposito temporaneo

VINCOLI TERRITORIALI
LEGENDA

		DESCRIZIONE	SIMBOLO
AREE SOGGETTE A PARTICOLARI PRESCRIZIONI DI TUTELA, SALVAGUARDIA E FASCE DI RISPETTO		PERIMETRO DEL CENTRO STORICO (11)	
		DELIMITAZIONE CENTRO ABITATO - L. 865/71 APPROVATO CON D.C. N°14 DEL 14/04/1973	
		PERIMETRO DEL PARCO PUBBLICO TERRITORIALE DI MONTE CATALFANO	
		AREE DELLE CAVE ATTIVE (1)	
		AREE DELLE CAVE INATTIVE (1)	
		SIC - SITI DI IMPORTANZA COMUNITARIA (10)	
		FASCIA TAMPONE ALL'AREA SIC (vedi art. 69 del N.T.A.)	
		PERICOLOSITA' IDRAULICA (1)	
		AREA SOGGETTA A FRANE (1)	
		AREE ESCLUSA DAL VINCOLO PAESAGGISTICO (12) (l'intero territorio Comunale con la superiore esclusione, e' sottoposto a vincolo paesaggistico)	
		FRONTI EDILIZI SOTTOPOSTI A VINCOLO PAESAGGISTICO (12)	
AREE SOGGETTE A PARTICOLARI PRESCRIZIONI DI TUTELA, SALVAGUARDIA E FASCE DI RISPETTO	PARCHI E AREE ARCHEOLOGICHE — Pa	PARCO ARCHEOLOGICO ZONA "B" (2)	
	Pa	PARCO ARCHEOLOGICO ZONA "C" (2)	
	Aa	SITO ARCHEOLOGICO (2)	
		INCISIONI E CORSI D'ACQUA (1)	
		PALEO - VALLE (1)	
		FASCE DI RISPETTO DEI FIUMI E DEI CORSI D'ACQUA (1)	
		AREE SOGGETTE A VINCOLO IDROGEOLOGICO (2)	
		AREE SOGGETTE A CROLLI E RIBALTAMENTI (1)	
		FAGLIA CERTA E PRESUNTA (1)	
		DISTANZA DALLA BATTIGIA (3) FASCE DEI m. 150 - 300 - 500 - 1.000	150 m - 300 m - 500 m - 1000 m
		LINEA DI ARRETRAMENTO DAL LIMITE: delle aree boscate e fasce forestali (3) (4) - del cimitero (5) - del depuratore (6) - delle strade e autostrade (7) - della ferrovia (8) - del fiume Eleuterio (9)	
		FERROVIA	

FASCIA DI RISPETTO STRADE, AUTOSTRADA, FERROVIA	Fascia di Rispetto territoriale	Fascia di Rispetto urbana
AUTOSTRADA	ml. 60	ml. 30
STRADE EXTRAURBANE STATALI	ml. 30	ml. 30
STRADE EXTRAURBANE PRIMARIE PROVINCIALI CATEGORIA C	ml. 30	-
STRADE EXTRAURBANE SECONDARIE PROVINCIALI CATEGORIA F	ml. 20	ml. 10
STRADE LOCALI	ml. 20	da Prg
FERROVIA	ml. 30	

(1) Nuovo Studio Geologico del 21/02/2012 prot. 13672 e Relazione PAI
(2) R.D. 30-12-1923 n.3267, mod. da R.D. 03-01-1926 n.23 e 13-02-1933 n. 215
(3) L.R. 78/76 art. 15 e successive modifiche
(4) Studio agricolo-forestale aggiornato al 26/09/2011 prot. 7443
(5) 100 m, R.D. 1265/34
(6) 100 m, L.R. 27/86 art. 46
(7) D.L. 20/04/92 n.285, D.L. 10/09/93 n.360, D.P.R. 16/12/92 n.495 (nuovo codice della strada)
(8) L. 17/81
(9) Legge Nazionale 08-08-1985 n.431
(10) ITA 020019 - Rupi di Catalfano e Capo Zafferano Direttiva 92/43/CEE "Habitat"
(11) Scheda del Consiglio d'Europa I.P.C.E./C.S.U. n. 1 - 19 - 82 - 006 0.3 - secondo - terzo grado di protezione
(12) Vincolo della Commissione Provinciale per la Tutela delle Bellezze Naturali del 24-05-63, verbale n.23 e successivo Vincolo Paesaggistico D.A. del 19-10-1994 pubblicato sulla G.U.R.S. 56 del12-11-1994

QUADRO D'UNIONE

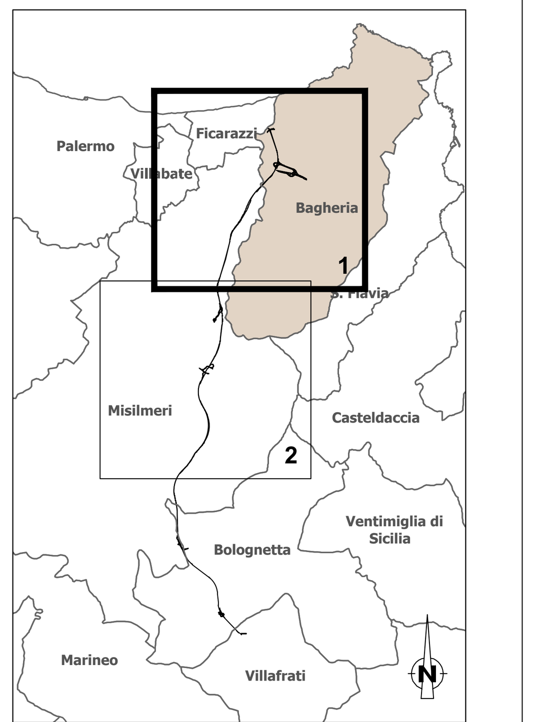

Fonte:
PRG del Comune di Bagheria approvato con Decreto del Dirigente Generale n. 35 del 15/03/2017

anas GRUPPO FS ITALIANE

Direzione Progettazione e Realizzazione Lavori

S.S.121 "Catanese"
Intervento S.S.121 – Tratto Palermo (A19) – rotatoria Bolognetta

PROGETTO DEFINITIVO

COD. UP62

PROGETTAZIONE: ATI VIA - SERING - VDP - BRENG

RESPONSABILE DELL'INTEGRAZIONE DELLE PRESTAZIONI SPECIALISTICHE:
Dott. Ing. Giovanni Piazza (Ord. Ing. Prov. Roma A27296)

PROGETTISTA:
Responsabile Tracciato stradale: *Dott. Ing. Massimo Capasso (Ord. Ing. Prov. Roma 26031)*
Responsabile Strutture: *Dott. Ing. Giovanni Piazza (Ord. Ing. Prov. Roma 27296)*
Responsabile Idraulica, Geotecnica e Impianti: *Dott. Ing. Sergio Di Maio (Ord. Ing. Prov. Palermo 2872)*
Responsabile Ambiente: *Dott. Ing. Francesco Ventura (Ord. Ing. Prov. Roma 14660)*

GEOLOGO:
Dott. Geol. Enrico Curcuruto (Ord. Geo. Regione Sicilia 966)

COORDINATORE SICUREZZA IN FASE DI PROGETTAZIONE:
Dott. Ing. Matteo Di Girolamo (Ord. Ing. Prov. Roma 15138)

RESPONSABILE SIA:
Dott. Ing. Francesco Ventura (Ord. Ing. Prov. Roma 14660)

VISTO: IL RESPONSABILE DEL PROCEDIMENTO:
Dott. Ing. Luigi Mupo

GRUPPO DI PROGETTAZIONE
MANDATARIA: ViA INGEGNERIA
MANDANTI: SERING INGEGNERIA; vdp; BRENG BRIDGE ENGINEERING

STUDIO DI IMPATTO AMBIENTALE
PRG Comune di Bagheria Tav.1/2

Dott. Ing. GIOVANNI PIAZZA — ORDINE INGEGNERI ROMA n. A-27296 settore a-b-c

CODICE PROGETTO (PROGETTO / LIV. PROG. / ANNO)	NOME FILE / CODICE ELAB.	REVISIONE	SCALA:
DPUP0062 D 21	T00IA02AMBCT01B / T00 I A02 AMB CT01	B	1:10.000

REV.	DESCRIZIONE	DATA	REDATTO	VERIFICATO	APPROVATO
D		–	–	–	–
C		–	–	–	–
B	REVISIONE A SEGUITO RIESAME ANAS	NOV.2023	S.TERENZI	F.VENTURA	G.PIAZZA
A	EMISSIONE	FEB.2023	S.TERENZI	F.VENTURA	G.PIAZZA