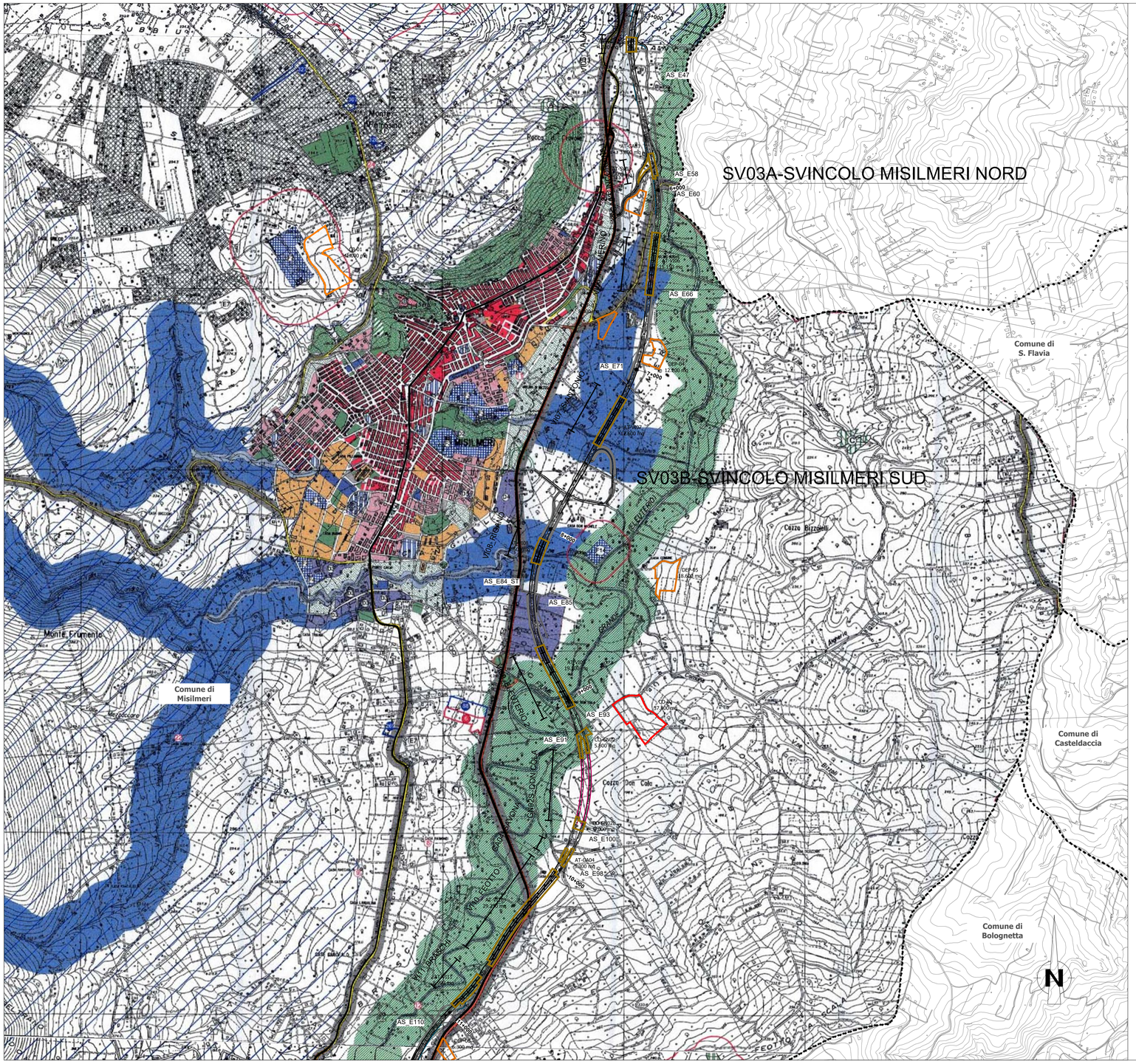

ZONA TERRITORIALE OMOGENEA "A" TESSUTO URBANO ESISTENTE

A	CENTRO STORICO URBANO (voci riddoto in piano particolareggiato)	
	EDIFIO E/O COMPLESSI DI INTERESSE STORICO - ARCHITETTONICO ED ETNOANTROPOLOGICO DA TUTELARE (manutenzione e restauro) (vedi elenco tav. B4.1/5)	1

ZONA TERRITORIALE OMOGENEA "B"

B	TESSUTO URBANO ESISTENTE E DI COMPLETAMENTO EDILIZIO	
BR	TESSUTO URBANO E DI COMPLETAMENTO EDILIZIO E DELLE URBANIZZAZIONI PRIMARE E SECONDARIE (Voce già sottopolo a P.P.R.U. L.R. 37/85)	

ZONA TERRITORIALE OMOGENEA "C"

C1 C2 C3 C4 C5 C6	DI ESPANSIONE URBANA	
Cr	ZONA STRALCIATA - D.D.G. ASS.TO TT.AA. N° 1216 DEL 18/10/2006	
C4	ZONA STRALCIATA - D.D.G. ASS.TO TT.AA. N° 1216 DEL 18/10/2006	
C5	ZONA STRALCIATA - D.D.G. ASS.TO TT.AA. N° 1216 DEL 18/10/2006	
C6	ZONA STRALCIATA - D.D.G. ASS.TO TT.AA. N° 1216 DEL 18/10/2006	
AL	INSEDIAMENTI TURISTICO - ALBERGHIERI, CON RELATIVE ATTREZZATURE (parco acquatico, centro congressi, etc.)	

ZONA TERRITORIALE OMOGENEA "D"

D1	INSEDIAMENTI PRODUTTIVI - Portella di Mare (centro annonario, commerciale e direzionale)	D1
D2	INSEDIAMENTI PRODUTTIVI (artigianali, piccolo-industriali e commerciali)	D2
D3	INSEDIAMENTI PRODUTTIVI MISTI A RESIDENZA	D3
D4	INSEDIAMENTI PRODUTTIVI (area attrezzata artigianale per imprese micro) - Finanziamento Provincia Regionale di Palermo)	D4
D5	INSEDIAMENTI PRODUTTIVI ESISTENTI	D5
D6	DISTRIBUTORI DI CARBURANTI	D6
D7	AREA DI STOCCAGGIO E DI DEPOSITO ROTTAMAZIONE	D7
D8	AREA DI DEPOSITO, COSTIPAZIONE E MASCHERAMENTO DEI RIFIUTI SOLIDI INERTI (sfabbricidi, rifiuti selezionati, etc.)	D8
D9	CAVA DI CALCARE (D.A.R.T.A. 495/90)	D9

ZONA TERRITORIALE OMOGENEA "E"

E1	VERDE AGRICOLO	
E2	VERDE AGRICOLO DI PAUSA E RISPETTO DALLE URBANIZZAZIONI	
E3	VERDE AGRICOLO DI TUTELA DEI VALLONI	
E4	AREE BOSCHIVE E DI FORESTAZIONE	
E5	ZONA ABROGATA D.D.G. ASS.TO TT.AA. N° 1216 DEL 18/10/2006	
E6	VERDE AGRICOLO CON DENSITA' EDILIZIA ESISTENTE SUPERIORE ALL'INDICE DI ZONA (in cui non e' consentita ulteriore edificazione tranne urbanizzazioni e impianti)	
E7	ZONA STRALCIATA D.D.G. ASS.TO TT.AA. N° 1216 DEL 18/10/2006	
E8	VERDE DI TUTELA DELL'AREA ARCHEOLOGICA	E8
E9	AREE DI SALVAGUARDIA AMBIENTALE: A - Rocca di Cerealo B - Gorga Raffi C - Vallone Brama D - Cavalo di Mario Fumento E - Cozzo Bozzolo F - Pizzo Pertorna G - Cozzo Balestrori	E9
E10	VERDE DI TUTELA DEL FIUME ELEUTERIO (area esondabile anche ai sensi della L. 183/89 e L. 431/85)	

ZONA TERRITORIALE OMOGENEA "F" - ATTREZZATURE DI INTERESSE GENERALE

F1	ISTRUZIONE SUPERIORE	F1
F2	CASERMA CARABINIERI	F2
F3	CENTRO CIVICO DIREZIONALE E/O COMUNALE MISTO A RESIDENZA	F3
F4	AREA ATTREZZATA ANCHE PER LA PROTEZIONE CIVILE (sportiscovi all'aperto, dirdti, fiere, esposizioni all'aperto)	F4
F5	AREA ATTREZZATA PER LA FRUIZIONE DEL CASTELLO E DEL PARCO	F5
F6	TERMINAL BUS ATTREZZATO - GUARDIA MEDICA - UFFICI COMUNALI Gibilrossa	F6
F7	AREE CIMITERIALI	F7
F8	ATTREZZATURA SANITARIA ESISTENTE	F8
F9	POLIAMBULATORIO	F9
F10	CENTRO POLISPORTIVO (con annesso ostello della gioventù e camping)	F10
F11	AREA ATTREZZATA PER LA FRUIZIONE DELLA ZONA ARCHEOLOGICA (visitor center, terminal sanitarios esposizioni)	F11
F12	IMPIANTO DI POTABILIZZAZIONE	F12
F13	IMPIANTO DI RICEZIONE E DISTRIBUZIONE DEL METANO	F13

IMPIANTO DI DEPURAZIONE		F14
F15 - MATTATOIO COMUNALE - ATTREZZATURA ABROGATA (D.D.G. 1216/2006)		

PARCHI PUBBLICI

PARCHI URBANI CASTELLO, FIUMVALE, ROCCA DI CIAVOLE, COLLE DI GIBILRUSGA		
PARCHI DELLE CAVE (MATTINE) ATTIVE AL TERMINE DEL PERIODO DI COLTIVAZIONE		PC
SORGENTE RISALAMI		
VASCHE IDRICHE (impianto comunale)		

ATTREZZATURE DI INTERESSE COMUNE

ISTRUZIONE DELL'OBBLIGO	
SERVIZI COLLETTIVI	
VERDE PUBBLICO ATTREZZATO	
PARCHEGGI	

VINCOLI DI TUTELA E SALVAGUARDIA

AREE DI MANTENIMENTO DEL VERDE PRIVATO NON FRAZIONABILE	
CORSI D'ACQUA	
FASCE DI RISPETTO DEI FIUMI - RR. 159 (Fiume Eleuterio, Bracciolino/Imera SS. CC. AA. e verde della L. 183/89 e L. 431/85 con nota 79/1/97)	
AREE SOGGETTE A VINCOLO IDROGEOLOGICO R.D. 3267 - R.R. 116 - L.R. 16/96	
AREE SOGGETTE A VINCOLO PAESAGGISTICO A - Zone ARCHEOLOGICHE "PARCO ARCHEOLOGICO" (D.A. n. 1000/V.A.S. SS. CC.) + Art.15 - Castello di Maredolce e aree contigue (D.A. n. 1916/86 AS. SS. CC. AA.) C - Cherkes e Gibilrosa (Art.15)	
LIMITE FASCE DI RISPETTO A - Cimiteri ref. 200 / R.D. 1265/34 B - Boschi ref. 50/200 - L.R. 13/99 C - Depuratore ref. 100 / L.R. 27/86	
CONFINE COMUNALE	
PERIMETRO AREE SOGGETTE A PRESCRIZIONI ESECUTIVE	
AUTOSTRADA PALERMO-CATANIA A19 (Fascia di rispetto art. 60)	
SCORRIMENTO VELOCE PALERMO-AGRIGENTO E STRADA STATALE CORLEONESE-AGRIGENTINA (Fascia di rispetto art. 60)	
STRADE PROVINCIALI (Fascia di rispetto art. 20)	

AREE DA SOTTOPORRE A VERIFICA TECNICA - AMMINISTRATIVA	14	
OSSERVAZIONI E/O OPPOSIZIONI AL P.R.G. SPROVVISTI DI PARERE n.r. = numero rescrizione ove opportune		

LEGENDA

Tracciato di progetto

Confini comunali

Cantieri

CB n Cantiere base

CO n Cantiere operativo

AT n Area tecnica

DEP n Deposito temporaneo

QUADRO D'UNIONE

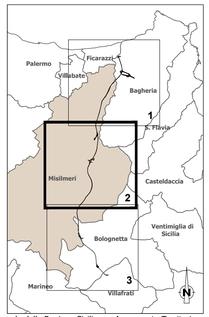

Fonte:
PRG del Comune di approvato con decreto del Dirigente generale della Regione Siciliana - Assessorato Territorio e Ambiente - Dipartimento regionale urbanistica, n. 1216/D.R.U. del 18/06/2006

anas GRUPPO FS ITALIANE

Direzione Progettazione e Realizzazione Lavori

S.S.121 "Catanese"

Intervento S.S.121 – Tratto Palermo (A19) – rotatoria Bolognetta

PROGETTO DEFINITIVO

COD. UP62

PROGETTAZIONE: ATI VIA - SERING - VDP - BRENG

RESPONSABILE DELL'INTEGRAZIONE DELLE PRESTAZIONI SPECIALISTICHE:
Dott. Ing. Giovanni Piazza (Ord. Ing. Prov. Roma A27296)

PROGETTISTA:
Responsabile Tracciato stradale: Dott. Ing. Massimo Capasso (Ord. Ing. Prov. Roma 26031)
Responsabile Strutture: Dott. Ing. Giovanni Piazza (Ord. Ing. Prov. Roma 27296)
Responsabile Idraulica, Idrologia e Impianti: Dott. Ing. Sergio Di Maio (Ord. Ing. Prov. Palermo 2872)
Responsabile Ambiente: Dott. Ing. Francesco Ventura (Ord. Ing. Prov. Roma 14660)

GEOLOGO:
Dott. Geol. Enrico Curcuruto (Ord. Geo. Regione Sicilia 966)

COORDINATORE SICUREZZA IN FASE DI PROGETTAZIONE:
Dott. Ing. Matteo Di Girolamo (Ord. Ing. Prov. Roma 15158)

RESPONSABILE SIA:
Dott. Ing. Francesco Ventura (Ord. Ing. Prov. Roma 14660)

VISTO: IL RESPONSABILE DEL PROCEDIMENTO:
Dott. Ing. Luigi Mupo

GRUPPO DI PROGETTAZIONE

MANDATARIA: VIA INGEGNERIA

MANDANTE: SERING INGEGNERIA; VDP; BRENG BRIDGE ENGINEERING

RELAZIONE PAESAGGISTICA

PRG Comune di Misilmeri Tav.2/3

ORDINE DEGLI INGEGNERI DELLA PROV. DI ROMA A27296 Dott. Ing. GIOVANNI PIAZZA

CODICE PROGETTO (PROGETTO / LIV. PROG. / ANNO)	NOME FILE T00IA14AMBCT05B	REVISIONE	SCALA:
DPUP0062 D 21	CODICE ELAB. T00IA14AMBCT05	B	1:10.000

REV.	DESCRIZIONE	DATA	REDATTO	VERIFICATO	APPROVATO
D		–	–	–	–
C		–	–	–	–
B	REVISIONE A SEGUITO RIESAME ANAS	NOV.2023	S.TERENZI	F.VENTURA	G.PIAZZA
A	EMISSIONE	FEB.2023	S.TERENZI	F.VENTURA	G.PIAZZA