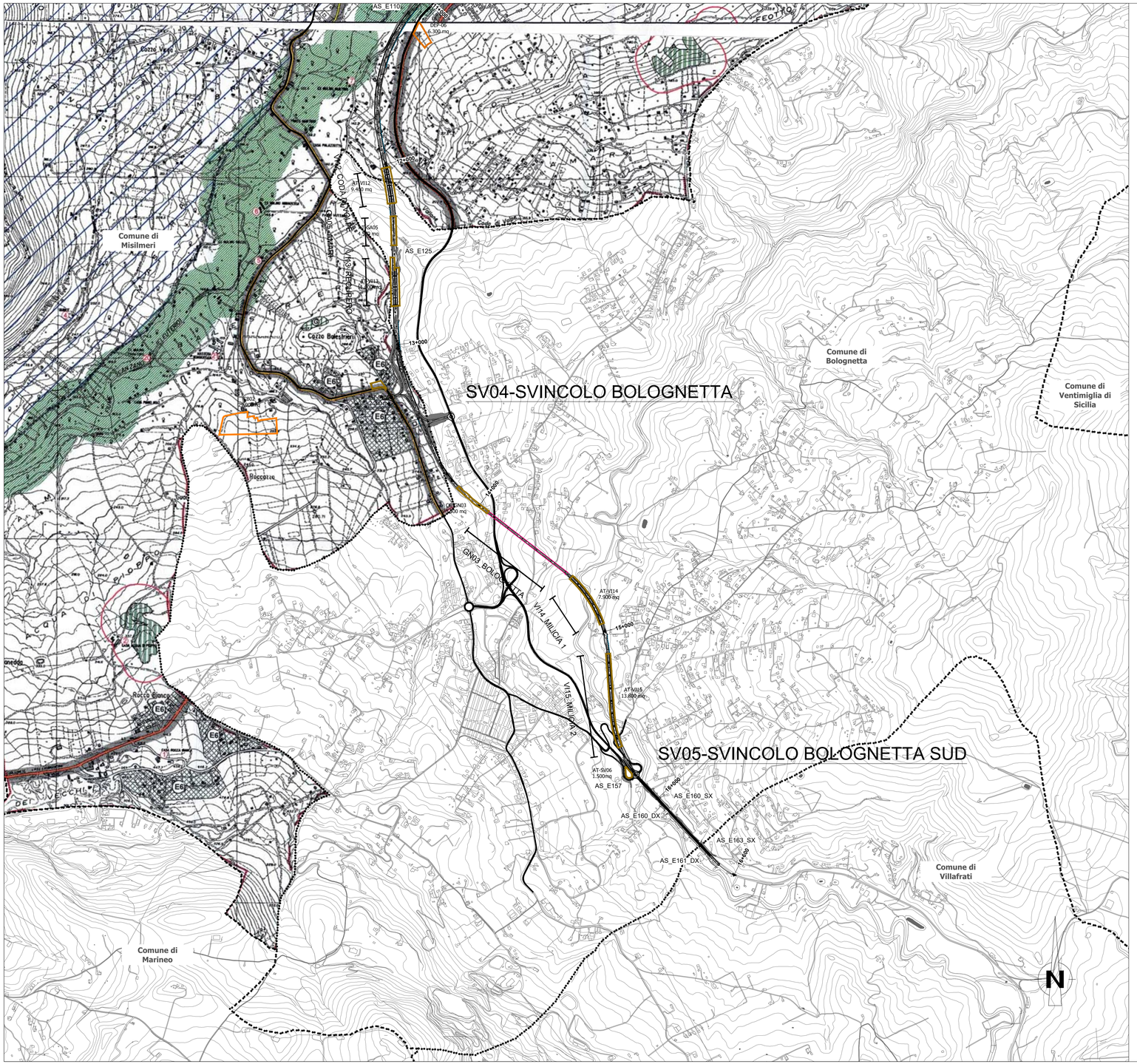


**ZONA TERRITORIALE OMOGENEA "A" TESSUTO URBANO ESISTENTE**

| | | |
|---|---|---|
| A | CENTRO STORICO URBANO (non ridotto in piano particolareggiato) | |
| | EDIFICI E/O COMPLESSI DI INTERESSE STORICO - ARCHITETTONICO ED ETNOANTROPOLOGICO DA TUTELARE (manutenzione e restauro) (vedi elenco tav. B4.1/5) | 1 |

**ZONA TERRITORIALE OMOGENEA "B"**

| | | |
|---|---|---|
| B | TESSUTO URBANO ESISTENTE E DI COMPLETAMENTO EDILIZIO | |
| BR | TESSUTO URBANO E DI COMPLETAMENTO EDILIZIO E DELLE URBANIZZAZIONI PRIMARE E SECONDARIE (rete già sottoposta a P.P.R.U. L.R. 37/85) | |

**ZONA TERRITORIALE OMOGENEA "C"**

| | | |
|---|---|---|
| PEEP CEP | DI ESPANSIONE URBANA | |
| Cr | ZONA STRALCIATA - D.D.G. ASS.TO TT.AA. N° 1216 DEL 18/10/2006 | |
| C4 | ZONA STRALCIATA - D.D.G. ASS.TO TT.AA. N° 1216 DEL 18/10/2006 | |
| C5 | ZONA STRALCIATA - D.D.G. ASS.TO TT.AA. N° 1216 DEL 18/10/2006 | |
| C6 | ZONA STRALCIATA - D.D.G. ASS.TO TT.AA. N° 1216 DEL 18/10/2006 | |
| AL | INSEDIAMENTI TURISTICO - ALBERGHIERI, CON RELATIVE ATTREZZATURE (parco acquatico, centro congressi, etc.) | |

**ZONA TERRITORIALE OMOGENEA "D"**

| | | |
|---|---|---|
| D1 | INSEDIAMENTI PRODUTTIVI - Portella di Mare (centro annonario, commerciale e direzionale) | D1 |
| D2 | INSEDIAMENTI PRODUTTIVI (artigianali, piccolo-industriali e commerciali) | D2 |
| D3 | INSEDIAMENTI PRODUTTIVI MISTI A RESIDENZA | D3 |
| D4 | INSEDIAMENTI PRODUTTIVI (area attrezzata artigianale per imprese micro! - Finanziamento Provincia Regionale di Palermo) | D4 |
| D5 | INSEDIAMENTI PRODUTTIVI ESISTENTI | D5 |
| D6 | DISTRIBUTORI DI CARBURANTI | D6 |
| D7 | AREA DI STOCCAGGIO E DI DEPOSITO ROTTAMAZIONE | D7 |
| D8 | AREA DI DEPOSITO, COSTIPAZIONE E MASCHERAMENTO DEI RIFIUTI SOLIDI INERTI (obsolescibili, rifiuti selezionati, etc.) | D8 |
| D9 | CAVA DI CALCARE (D.A.R.T.A. 49/59) | D9 |

**ZONA TERRITORIALE OMOGENEA "E"**

| | | |
|---|---|---|
| E1 | VERDE AGRICOLO | |
| E2 | VERDE AGRICOLO DI PAUSA E RISPETTO DALLE URBANIZZAZIONI | |
| E3 | VERDE AGRICOLO DI TUTELA DEI VALLONI | |
| E4 | AREE BOSCHIVE E DI FORESTAZIONE | |
| E5 | ZONA AGROGATA D.D.G. ASS.TO TT.AA. N° 1216 DEL 18/10/2006 | |
| E6 | VERDE AGRICOLO CON DENSITA' EDILIZIA ESISTENTE SUPERIORE ALL'INDICE DI ZONA (in cui non e' consentita ulteriore edificazione tranne urbanizzazioni e impianti) | |
| E7 | ZONA STRALCIATA D.D.G. ASS.TO TT.AA. N° 1216 DEL 18/10/2006 | |
| E8 | VERDE DI TUTELA DELL'AREA ARCHEOLOGICA | E8 |
| E9 | AREE DI SALVAGUARDIA AMBIENTALE: A - Rocca di Cerasto B - Gorgo Raffi C - Vallone Brama D - Cavalo di Monte Fruneria E - Cozzo Bucesmari F - Pizzo Petrosino G - Cozzo Balestrieri | E9 |
| E10 | VERDE DI TUTELA DEL FIUME ELEUTERIO (area esondate anche ai sensi della L. 183/120 e L. 231/85) | |

**ZONA TERRITORIALE OMOGENEA "F" – ATTREZZATURE DI INTERESSE GENERALE**

| | | |
|---|---|---|
| F1 | ISTRUZIONE SUPERIORE | F1 |
| F2 | CASERMA CARABINIERI | F2 |
| F3 | CENTRO CIVICO DIREZIONALE E/O COMUNALE MISTO A RESIDENZA | F3 |
| F4 | AREA ATTREZZATA ANCHE PER LA PROTEZIONE CIVILE (sportiscuoli all'aperto, circhi, fiere, esposizioni all'aperto) | F4 |
| F5 | AREA ATTREZZATA PER LA FRUIZIONE DEL CASTELLO E DEL PARCO | F5 |
| F6 | TERMINAL BUS ATTREZZATO - GUARDIA MEDICA - UFFICI COMUNALI Gibilrossa | F6 |
| F7 | AREE CIMITERIALI | F7 |
| F8 | ATTREZZATURA SANITARIA ESISTENTE | F8 |
| F9 | POLIAMBULATORIO | F9 |
| F10 | CENTRO POLISPORTIVO (con annesso ostello della gioventù e camping) | F10 |
| F11 | AREA ATTREZZATA PER LA FRUIZIONE DELLA ZONA ARCHEOLOGICA (visitor center, terminal ambientico equestre) | F11 |
| F12 | IMPIANTO DI POTABILIZZAZIONE | F12 |
| F13 | IMPIANTO DI RICEZIONE E DISTRIBUZIONE DEL METANO | F13 |

| | | |
|---|---|---|
| IMPIANTO DI DEPURAZIONE | F14 | |
| F15 - MATTATOIO COMUNALE - ATTREZZATURA AGROGATA (D.D.G. 1216/2006) | | |

**PARCHI PUBBLICI**

| | | |
|---|---|---|
| PARCHI URBANI CASTELLO, FIUMVALE, ROCCA DI CIAVOLE, COLLE DI GIBILROSSA | | |
| PARCHI DELLE CAVE (MATTONE) ATTIVE AL TERMINE DEL PERIODO DI COLTIVAZIONE | | |
| SORGENTE RISALAMI | | |
| VASCHE IDRICHE (impianto comunale) | | |

**ATTREZZATURE DI INTERESSE COMUNE**

| | |
|---|---|
| ISTRUZIONE DELL'OBBLIGO | |
| SERVIZI COLLETTIVI | |
| VERDE PUBBLICO ATTREZZATO | |
| PARCHEGGI | |

**VINCOLI DI TUTELA E SALVAGUARDIA**

| | |
|---|---|
| AREE DI MANTENIMENTO DEL VERDE PRIVATO NON FRAZIONABILE | |
| CORSI D'ACQUA | |
| FASCE DI RISPETTO DEI FIUMI - mt. 150 (Decreto dell'Assessorato Beni Culturali e Ambientali GG. CC. AA. al senso della L. 1497/39 e L. 431/85 con nota 78/1/87) | |
| AREE SOGGETTE A VINCOLO IDROGEOLOGICO R.D. 3267/23 - R.D. 1126/26 | |
| AREE DI MANUTENZIONE "A VINCOLO" - Zone ARCHEOLOGICHE "PODI CIANFRA" (D.A. n. 1994/80 All. BB. CC. n.44 L.G. - Castello di Bolognetta area contesa - D.A. n. 1914/80 All. BB. CC. n.44 L.C. - Chiesa e Convento di Bolognetta | |
| LIMITE FASCE DI RISPETTO A - Cimiteri mt. 200 - R.D. 1265/34 B - Boschi mt. 50/200 - L.R. 13/68 C - Depuratore mt. 100 - L.R. 27/86 | |
| CONFINE COMUNALE | |
| PERIMETRO AREE SOGGETTE A PRESCRIZIONI ESECUTIVE | |
| AUTOSTRADA PALERMO-CATANIA A19 (Fascia di rispetto mt. 60) | |
| SCORRIMENTO VELOCE PALERMO-AGRIGENTO E STRADA STATALE CORLEONESE-AGRIGENTINA (Fascia di rispetto mt. 30) | |
| STRADE PROVINCIALI (Fascia di rispetto mt. 20) | |

| | | |
|---|---|---|
| AREE DA SOTTOPORRE A VERIFICA TECNICA - AMMINISTRATIVA n. = numero riconoscimento area problematica | 14 | |
| OSSERVAZIONI ED OPPOSIZIONI AL P.R.G. SPROVVISTE DI PARERE n. = numero riconoscimento ed opposizione | | |

**LEGENDA**

Tracciato di progetto

Confini comunali

Cantieri

CB n Cantiere base

CO n Cantiere operativo

AT n Area tecnica

DEP n Deposito temporaneo

QUADRO D'UNIONE

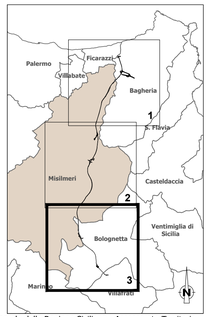


Fonte:
PRG del Comune di approvato con decreto del Dirigente generale della Regione Siciliana - Assessorato Territorio e Ambiente - Dipartimento regionale urbanistica, n. 1216/D.R.U. del 18/06/2006

anas GRUPPO FS ITALIANE

*Direzione Progettazione e Realizzazione Lavori*

S.S.121 "Catanese"

Intervento S.S.121 – Tratto Palermo (A19) – rotatoria Bolognetta

# PROGETTO DEFINITIVO

COD. UP62

PROGETTAZIONE: ATI VIA - SERING - VDP - BRENG

RESPONSABILE DELL'INTEGRAZIONE DELLE PRESTAZIONI SPECIALISTICHE:
*Dott. Ing. Giovanni Piazza (Ord. Ing. Prov. Roma A27296)*

PROGETTISTA:
*Responsabile Tracciato stradale: Dott. Ing. Massimo Capasso (Ord. Ing. Prov. Roma 26031)*
*Responsabile Strutture: Dott. Ing. Giovanni Piazza (Ord. Ing. Prov. Roma 27296)*
*Responsabile Idraulica e Impianti: Dott. Ing. Sergio Di Maio (Ordine Ing. Prov. Palermo 2972)*
*Responsabile Ambiente: Dott. Ing. Francesco Ventura (Ord. Ing. Prov. Roma 14660)*

GEOLOGO:
*Dott. Geol. Enrico Curcuruto (Ord. Geo. Regione Sicilia 966)*

COORDINATORE SICUREZZA IN FASE DI PROGETTAZIONE:
*Dott. Ing. Matteo Di Girolamo (Ord. Ing. Prov. Roma 15138)*

RESPONSABILE SIA:
*Dott. Ing. Francesco Ventura (Ord. Ing. Prov. Roma 14660)*

VISTO: IL RESPONSABILE DEL PROCEDIMENTO:
*Dott. Ing. Luigi Mupo*

GRUPPO DI PROGETTAZIONE

MANDATARIA: VIA INGEGNERIA

MANDANTI: SERING INGEGNERIA; VDP; BRENG BRIDGE ENGINEERING

## RELAZIONE PAESAGGISTICA

## PRG Comune di Misilmeri Tav.3/3

ORDINE DEGLI INGEGNERI DELLA PROV. DI ROMA A27296 Ing. Giovanni PIAZZA

| CODICE PROGETTO | | | | NOME FILE | REVISIONE | SCALA: |
|---|---|---|---|---|---|---|
| PROGETTO | LIV. PROG. | ANNO | | T00IA14AMBCT06B | | |
| DPUP0062 | D | 21 | CODICE ELAB. | T00 IA14 AMB CT06 | B | 1:10.000 |

| REV. | DESCRIZIONE | DATA | REDATTO | VERIFICATO | APPROVATO |
|---|---|---|---|---|---|
| D | | – | – | – | – |
| C | | – | – | – | – |
| B | REVISIONE A SEGUITO RIESAME ANAS | NOV.2023 | S.TERENZI | F.VENTURA | G.PIAZZA |
| A | EMISSIONE | FEB.2023 | S.TERENZI | F.VENTURA | G.PIAZZA |