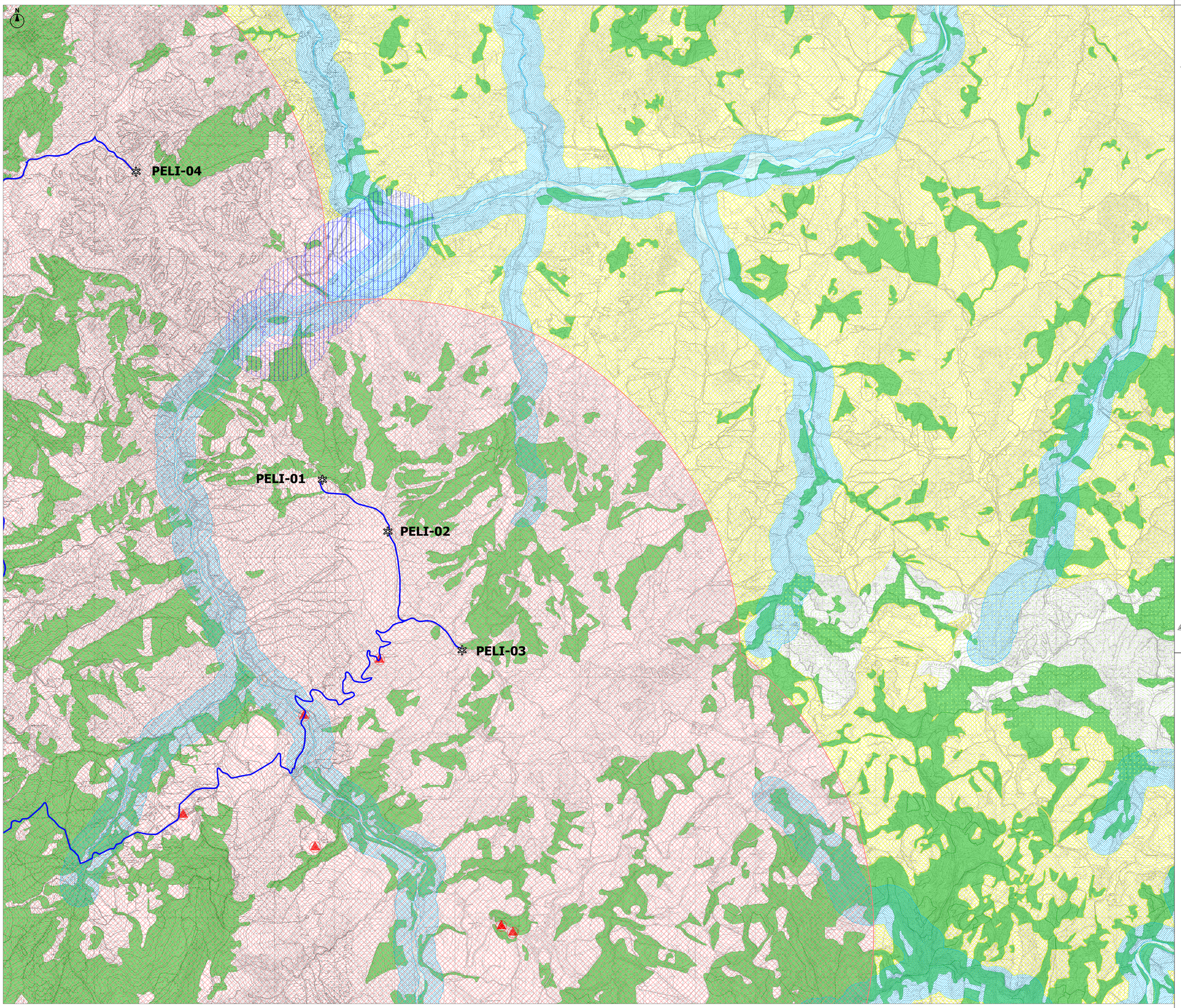

LEGENDA

- Cavidotto MT 36 kV
- Cavidotto AT
- **WTG-xx** Codifica aerogeneratore
- Edificio di consegna
- Stazione Elettrica Terna "Monterenzio"
- Aerogeneratore di progetto

Carta delle aree idonee alla realizzazione di impianti di produzione di energia elettrica da fonte eolica

Beni culturali, parte II D.Lgs n.42, 22 gennaio 2004*

- Beni architettonici
- Beni archeologici

Beni paesaggistici, parte III D.Lgs n.42, 22 gennaio 2004**

- Art. 142 lett. b) - Laghi compresi in una fascia di profondità dalla linea di battigia
- Art. 142 lett. c) - Fiumi e corsi d'acqua, poligoni
- Art. 142 lett. c) - Fiumi e corsi d'acqua, area di rispetto di 150 metri
- Art. 142 lett. f) - Parchi e riserve
- Art. 142 lett. g) - Territori coperti da boschi e foreste

D.Lgs n.199 del 2021, Art. 20

- Aree idonee ai sensi del D.Lgs n.199 del 2021, art. 20 co. 8 lett. c) quater, le aree che non sono ricomprese nel perimetro dei beni sottoposti a tutela ai sensi del D.Lgs 22 gennaio 2004, n. 42, né ricadono nella fascia di rispetto dei beni sottoposti a tutela ai sensi della parte seconda oppure dell'art. 136 del medesimo decreto legislativo
- Fascia di rispetto di 3 km dei beni sottoposti a tutela ai sensi della parte seconda e dell'art. 136 del D.Lgs 22 gennaio 2004, n.42

Firmato digitalmente da:
MARINO MARIA ANTONIETTA
Firmato il 25/03/2024 16:57
Seriale Certificato: 2514051
Valido dal 07/06/2023 al 07/06/2026
InfoCamere Qualified Electronic Signature CA

Fonti:

- *Geoportale Regione Emilia-Romagna, Strati cartografici: DBTR - Carta Tecnica Regionale 1:10.000 - Light, formato TIFF, elaborazione specialistica*
- **Geoportale Regione Emilia-Romagna, Patrimonio culturale dell'Emilia-Romagna Assessorato alla Cultura e Paesaggio, formato shapefile;*
- ***Geoportale Regione Emilia-Romagna, Piano Territoriale Paesaggistico Regionale approvato con DGR n.1338 del 28/01/1993, formato shapefile.*

Comune di Monterenzio | **Regione Emilia-Romagna** | **Città Metropolitana di Bologna**

Committente:

RWE

RWE RENEWABLES ITALIA S.R.L.
via Andrea Doria, 41/G - 00192 Roma
P.IVA/C.F. 06400370968

Titolo del Progetto:

PARCO LION STONE

Documento: **PROGETTO DEFINITIVO** | N° Documento: PELI-S19

ID PROGETTO:	PELI-P	DISCIPLINA:		TIPOLOGIA:	G	FORMATO:	A0

Elaborato:

Carta delle aree idonee ai sensi del D.Lgs n.199 del 2021
2 di 2

FOGLIO:	1 di 1	SCALA:	1 : 10.000	Nome file:	PELI-S19-0

Progettazione:

Hydro Engineering s.s.
di Damiano e Mariano Galbo
via Rossotti, 39
91011 Alcamo (TP) Italy

VAMIRGEOINO

Dott. Geol. Gualtiero Bellomo
Dott.ssa Maria Antonietta Marino
Dott. Geol. Massimo Perniciaro
Ing. Giacomo Pettinelli
Dott.ssa Irene De Sapio
Arch. Paesaggista Ermelinda Cosenza

Rev:	Data Revisione	Descrizione Revisione	Redatto	Controllato	Approvato
00	Febbraio/2024	PRIMA EMISSIONE	VAMIRGEOIND	VAMIRGEOIND	RWE RENEWABLES ITALIA S.R.L