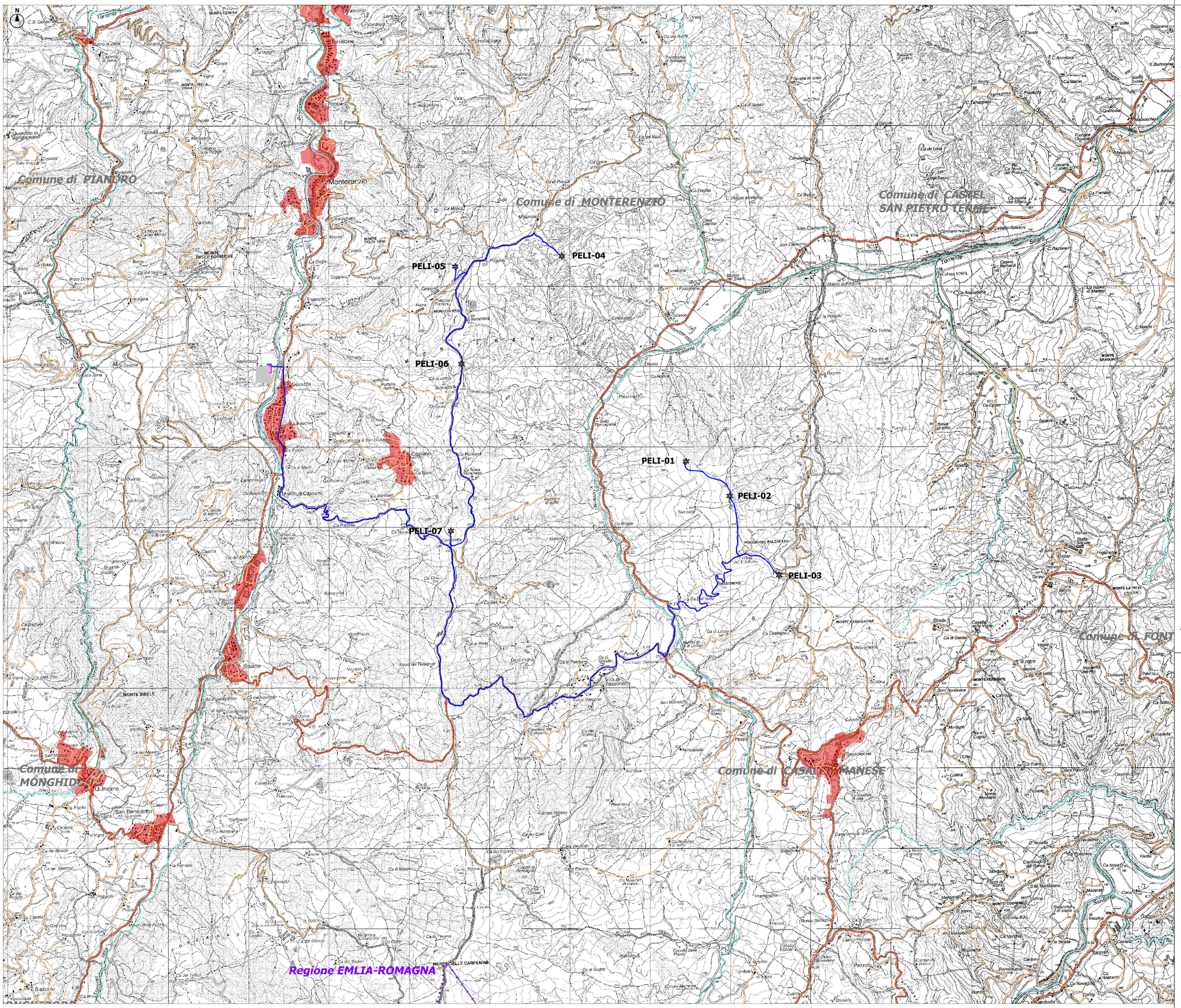

LEGENDA

- Cavidotto MT 36 kV
- Cavidotto AT
- WTG-xx Codifica aerogeneratore
- Edificio di consegna
- Stazione Elettrica Terna "Monterenzio"
- Aerogeneratore di progetto
- Limiti amministrativi comunali
- Limiti amministrativi regionali

Piano Urbano Mobilità Sostenibile

- Centri urbani
- Viabilità principale
- Viabilità locale
- Reticolo idrografico

Firmato digitalmente da:
MARINO MARIA ANTONIETTA
Firmato il 25/03/2024 18:18
Seriale Certificato: 2514051
Valido dal 07/06/2023 al 07/06/2026
InfoCamere Qualified Electronic Signature CA

Fonti:

- *Geoportale Regione Emilia-Romagna, Strati cartografici: DBTR - Carta Tecnica Regionale 1:10.000 - Light, formato TIFF, elaborazione specialistica*
- *Geoportale Regione Emilia-Romagna, Limiti amministrativi 2021- 1:5.000, formato shapefile;*
- *PUMS Bologna, Tavola 3a del Piano Urbano della Mobilità Sostenibile approvato con delib. di consiglio n.54/2019, formato shapefile.*

Comune di Monterenzio | Regione Emilia-Romagna | Città Metropolitana di Bologna

Committente:

RWE

RWE RENEWABLES ITALIA S.R.L.
via Andrea Doria, 41/G - 00192 Roma
P.IVA/C.F. 06400370968

Titolo del Progetto:

PARCO LION STONE

Documento: **PROGETTO DEFINITIVO** | N° Documento: PELI-S47

ID PROGETTO:	PELI-P	DISCIPLINA:		TIPOLOGIA:	G	FORMATO:	A0

Elaborato:

Piano urbano della mobilità sostenibile

FOGLIO:	1 di 1	SCALA:	1 : 15.000	Nome file:	PELI-S47-0

Progettazione:

Hydro Engineering s.s.
di Damiano e Mariano Galbo
via Rossotti, 39
91011 Alcamo (TP) Italy

VAMIRGEOIND

Dott. Geol. Gualtiero Bellomo
Dott.ssa Maria Antonietta Marino
Dott. Geol. Massimo Perniciaro
Ing. Giacomo Pettinelli
Dott.ssa Irene De Sapio
Arch. Paesaggista Ermelinda Cosenza

Rev:	Data Revisione	Descrizione Revisione	Redatto	Controllato	Approvato
00	Febbraio/2024	PRIMA EMISSIONE	VAMIRGEOIND	VAMIRGEOIND	RWE RENEWABLES ITALIA S.R.L