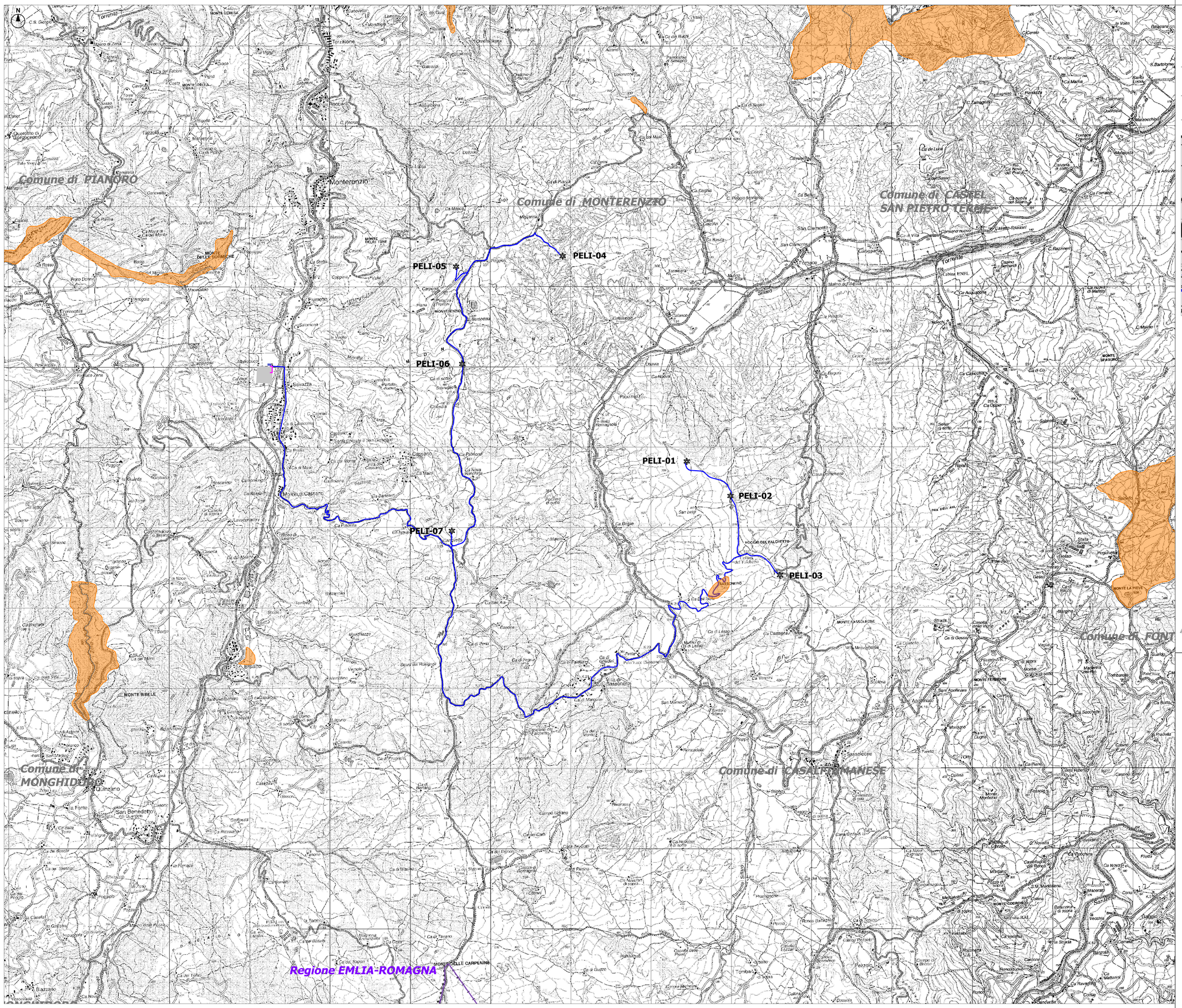

LEGENDA

- Cavidotto MT 36 kV
- Cavidotto AT
- **WTG-xx** Codifica aerogeneratore
- Limiti amministrativi comunali
- Limiti amministrativi regionali
- Edificio di consegna
- Stazione Elettrica Terna "Monterenzio"
- Aerogeneratore di progetto

Carta dei Geositi

- Geositi areali

Dettaglio in scala 1:5.000, Geosito di rilevanza locale: Sassonero

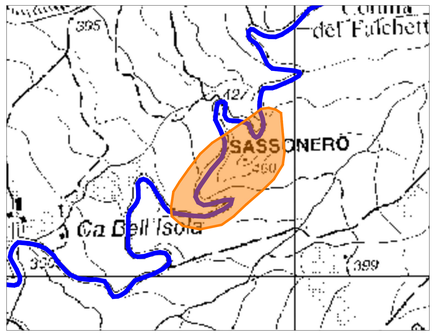

Firmato digitalmente da:
MARINO MARIA ANTONIETTA
Firmato il 25/03/2024 18:18
Seriale Certificato: 2514051
Valido dal 07/06/2023 al 07/06/2026
InfoCamere Qualified Electronic Signature CA

Fonti:
- *Geoportale Regione Emilia-Romagna, Strati cartografici: DBTR - Carta Tecnica Regionale 1:10.000 - Light, formato TIFF, elaborazione specialistica*
- *Geoportale Regione Emilia-Romagna, Limiti amministrativi 2021- 1:5.000, formato shapefile;*
- *PTM Bologna, Piano Territoriale Metropolitano, approvato con delib. del consiglio metropolitano n.16 del 12/05/2021.*

Comune di Monterenzio | **Regione Emilia-Romagna** | **Città Metropolitana di Bologna**

Committente:

RWE

RWE RENEWABLES ITALIA S.R.L.
via Andrea Doria, 41/G - 00192 Roma
P.IVA/C.F. 06403370968

Titolo del Progetto:

PARCO LION STONE

Documento: **PROGETTO DEFINITIVO** | N° Documento: **PELI-S48**

ID PROGETTO:	PELI-P	DISCIPLINA:		TIPOLOGIA:	G	FORMATO:	A0

Elaborato: Carta dei geositi

FOGLIO:	1 di 1	SCALA:	1 : 15.000	Nome file:	PELI-S48-0

Progettazione:

Hydro Engineering s.s.
di Damiano e Mariano Galbo
via Rossotti, 39
91011 Alcamo (TP) Italy

VAMIRGEOIND

Dott. Geol. Gualtiero Bellomo
Dott.ssa Maria Antonietta Marino
Dott. Geol. Massimo Perniciaro
Ing. Giacomo Pettinelli
Dott.ssa Irene De Sapio
Arch. Paesaggista Ermelinda Cosenza

Rev:	Data Revisione	Descrizione Revisione	Redatto	Controllato	Approvato
00	Febbraio/2024	PRIMA EMISSIONE	VAMIRGEOIND	VAMIRGEOIND	RWE RENEWABLES ITALIA S.R.L