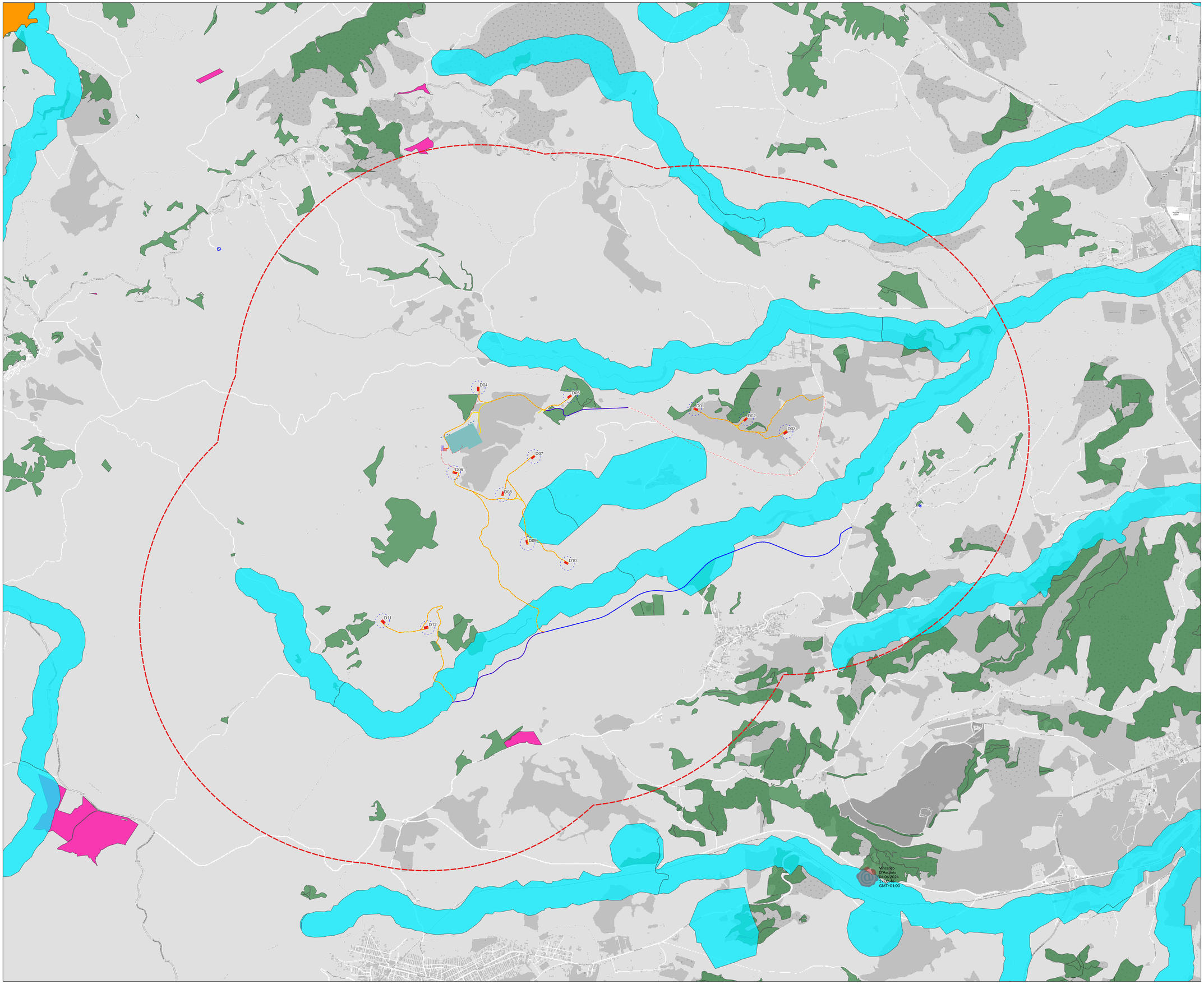

Legenda

- Aerogeneratore
- Sorvolo pale

Opere planimetriche aree - Layout Gennaio 2024

- Piazzola di esercizio
- Pista di accesso
- Viabilita' da adeguare
- SSE
- BESS
- Elettrodotto interrato 36 kV
- Area SE Terna
- Elettrodotti aerei 380kV SE Terna
- Buffer di 3km dagli aerogeneratori

Aree vincolate ai sensi del D.Lgs. n. 42/2004:

art. 10

- Vincoli archeologici
- Vincoli architettonici
- Monumenti bizantini
- Architetture militari

art. 42

- Territori costieri compresi in una fascia di 300 m (lettera a)
- Territori contermini ai laghi (lettera b)
- Fiumi, i torrenti, i corsi d'acqua (lettera c)
- Territori alpini e appenninici (lettera d)
- Territori coperti da boschi e foreste (lettera g)
- Zone gravate da usi civici (lettera h) ***
- Zone umide (lettera i)

art. 136

- Immobili e aree di interesse pubblico

*** Lo strato informativo denominato "Zone gravate da usi civici (lettera h)" è da ritenersi non esaustivo, in quanto derivato dalle informazioni disponibili nel geoportale della Regione Calabria.

La verifica di presenza di usi civici ai sensi della normativa vigente è stato avviato in data 24/11/2023, ed è attuato secondo le procedure dettate dal D.D. G n. 6060 del 01/06/2022. Si rimanda a tale verifica, le cui risultanze saranno integrate nella documentazione progettuale una volta terminata tale procedura.

Timbro

Ordine degli Ingegneri della Provincia di Catanzaro
Dott. Ing. Vincenzo D'Ascanio
n. 2400

Redatto da:
Lumos
Studio Associato
Tecnico Ing. Vincenzo D'Ascanio
Via Fondacci, Lotto 1, 15100 Pavia
tel. 0384/81240 - fax 0384/81240
e-mail info@lumos-ed.it - e-mail: vincenzo@lumos-ed.it

Proponente:
Renantis
Renantis Italia Srl
Viale Monte Rosa 105, 20126 Milano
renantis.com

REV	DATA	DESCRIZIONE	PREP	APPR
00	20/03/24	Prima emissione	AH	VDA

Note di revisione

Progetto:
Parco eolico "San Leone"
Scandale, Cutro e Crotone (KR)

Titolo tavola
Distanza dai beni tutelati ai sensi del D.Lgs 42/2004

Nome file: 22048 SCN Integrazioni MiC.pgr
Formato: A0
Scala: 1:7500

Note

CODIFICA

PROGRESSIVO			PROGETTO			PROGRAMMA	DOC. TIPO	CAPITOLO	REVISIONE
2 2 0 4	8	S	C N	P	D	T	4 4	0	0

Il presente documento è proprietà esclusiva della Renantis Italia S.r.l. e non può essere utilizzato, riprodotto o trasmesso a terzi senza il suo preventivo consenso. Per informazioni e chiarimenti rivolgersi alla Renantis Italia S.r.l.