

Area di intervento

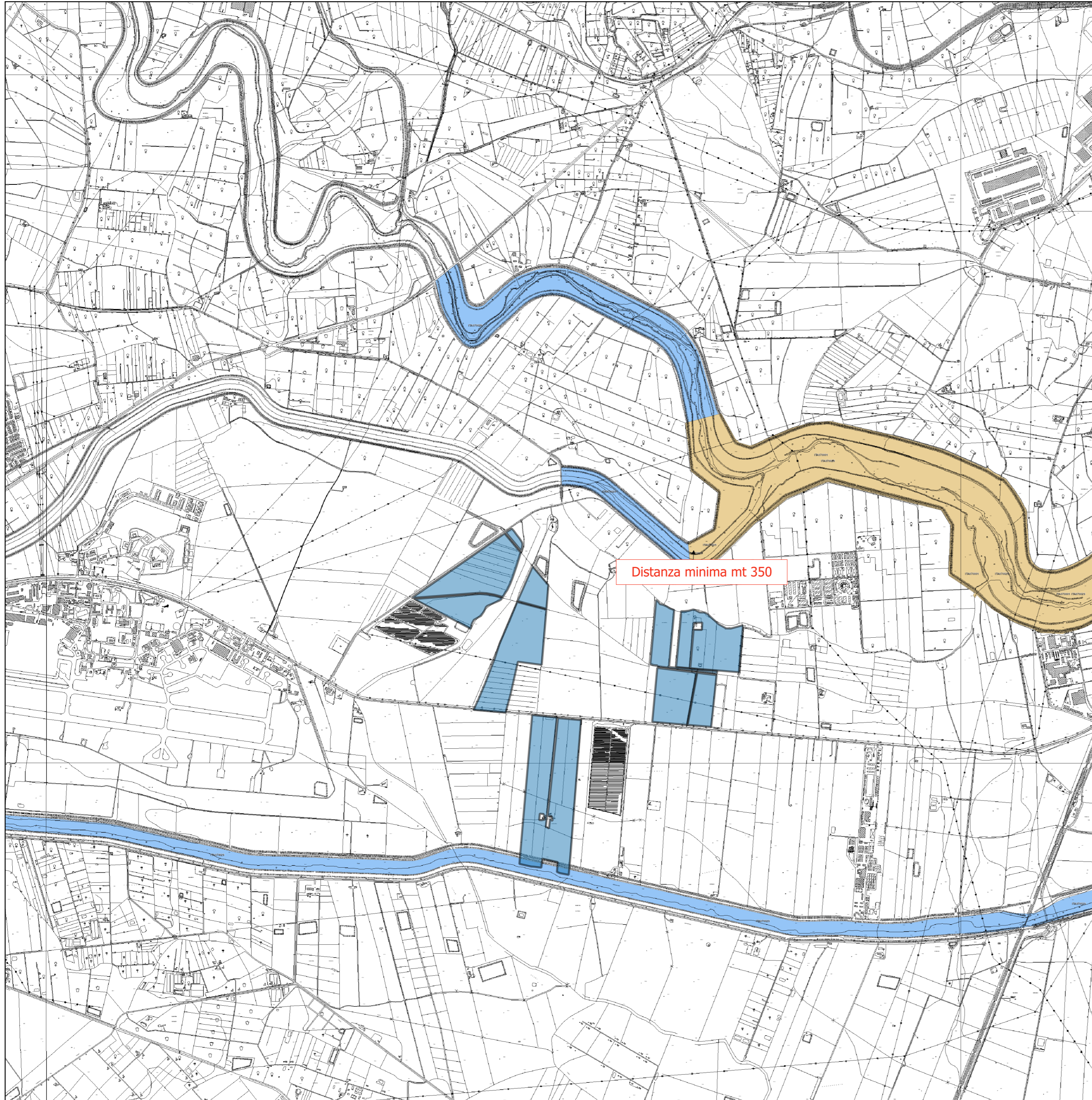

0 0,75 1,5 km



Rete Natura 2000 (SIC-ZSC e ZPS) Siciliana

SIC



ZSC



ZPS



ZSC/ZPS



SIC/ZPS



Aree protette interessate  
 ZSC ITA070001 (Foce del Fiume Simeto e Lago Gornalunga)  
 ZPS ITA070029 (Biviere di Lentini, tratto mediano e foce del Fiume Simeto e area antistante la foce)

**BONA ENERGIA S.r.l**

Via G. Boccaccio 7 - 20123 Milano (MI)



**Regione Siciliana**

Assessorato Regionale dell'Energia e dei servizi di pubblica utilità  
**Dipartimento dell'Energia**

Realizzazione di parco fotovoltaico della potenza complessiva di 98.89 MW  
 e relativo cavidotto da realizzarsi nel territorio del comune di Catania,  
 c/da Sigona

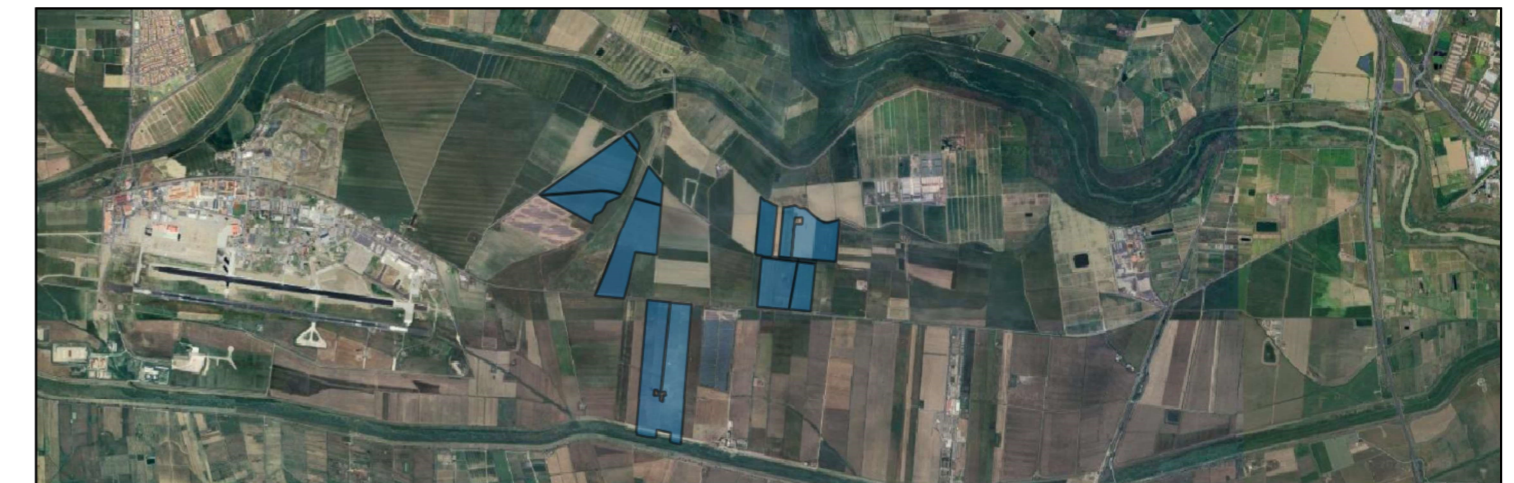

Elaborato : Inquadramento area su Rete Natura 2000

Progettazione		<h1>Tav. C5</h1>
dott ing Giuseppe De Luca	Geologia: _____	
	Formato	A2
	Scala	1:25000
	Note	
	Data	
	Note	
	Data emissione	febbraio 2024
Ambiente: _____	Collaborazione alla progettazione	
	dott ing Chiara Morello	geom. Antonio Lanza