

Legenda

- Layout impianto
- Sottostazione utenza condivisa 150 kv
- Stallo di arrivo produttore 150 kv 380/150 kv Pantano d'Arce
- Percorso cavidotto

VIA

Carta uso suolo Corine Land Cover

Legenda

- 111 Zone residenziali a tessuto continuo
- 112 Zone residenziali a tessuto compatto ed denso
- 113 Zone residenziali a tessuto discontinuo e sciolto
- 114 Zone residenziali a tessuto discontinuo sciolto
- 115 Duplica e fabbricati rurali
- 116 Insediamenti industriali, artigianali, commerciali e spazi aperti
- 117 Aree industriali e spazi associati
- 118 Aree artigianali e usi polivalenti
- 119 Aree artigianali
- 120 Aree artigianali e di mercato
- 121 Aree artigianali e di mercato
- 122 Aree artigianali e di mercato
- 123 Aree artigianali e di mercato
- 124 Aree artigianali e di mercato
- 125 Aree artigianali e di mercato
- 126 Aree artigianali e di mercato
- 127 Aree artigianali e di mercato
- 128 Aree artigianali e di mercato
- 129 Aree artigianali e di mercato
- 130 Aree artigianali e di mercato
- 131 Aree artigianali e di mercato
- 132 Aree artigianali e di mercato
- 133 Aree artigianali e di mercato
- 134 Aree artigianali e di mercato
- 135 Aree artigianali e di mercato
- 136 Aree artigianali e di mercato
- 137 Aree artigianali e di mercato
- 138 Aree artigianali e di mercato
- 139 Aree artigianali e di mercato
- 140 Aree artigianali e di mercato
- 141 Aree artigianali e di mercato
- 142 Aree artigianali e di mercato
- 143 Aree artigianali e di mercato
- 144 Aree artigianali e di mercato
- 145 Aree artigianali e di mercato
- 146 Aree artigianali e di mercato
- 147 Aree artigianali e di mercato
- 148 Aree artigianali e di mercato
- 149 Aree artigianali e di mercato
- 150 Aree artigianali e di mercato
- 151 Aree artigianali e di mercato
- 152 Aree artigianali e di mercato
- 153 Aree artigianali e di mercato
- 154 Aree artigianali e di mercato
- 155 Aree artigianali e di mercato
- 156 Aree artigianali e di mercato
- 157 Aree artigianali e di mercato
- 158 Aree artigianali e di mercato
- 159 Aree artigianali e di mercato
- 160 Aree artigianali e di mercato
- 161 Aree artigianali e di mercato
- 162 Aree artigianali e di mercato
- 163 Aree artigianali e di mercato
- 164 Aree artigianali e di mercato
- 165 Aree artigianali e di mercato
- 166 Aree artigianali e di mercato
- 167 Aree artigianali e di mercato
- 168 Aree artigianali e di mercato
- 169 Aree artigianali e di mercato
- 170 Aree artigianali e di mercato
- 171 Aree artigianali e di mercato
- 172 Aree artigianali e di mercato
- 173 Aree artigianali e di mercato
- 174 Aree artigianali e di mercato
- 175 Aree artigianali e di mercato
- 176 Aree artigianali e di mercato
- 177 Aree artigianali e di mercato
- 178 Aree artigianali e di mercato
- 179 Aree artigianali e di mercato
- 180 Aree artigianali e di mercato
- 181 Aree artigianali e di mercato
- 182 Aree artigianali e di mercato
- 183 Aree artigianali e di mercato
- 184 Aree artigianali e di mercato
- 185 Aree artigianali e di mercato
- 186 Aree artigianali e di mercato
- 187 Aree artigianali e di mercato
- 188 Aree artigianali e di mercato
- 189 Aree artigianali e di mercato
- 190 Aree artigianali e di mercato
- 191 Aree artigianali e di mercato
- 192 Aree artigianali e di mercato
- 193 Aree artigianali e di mercato
- 194 Aree artigianali e di mercato
- 195 Aree artigianali e di mercato
- 196 Aree artigianali e di mercato
- 197 Aree artigianali e di mercato
- 198 Aree artigianali e di mercato
- 199 Aree artigianali e di mercato
- 200 Aree artigianali e di mercato

BONA ENERGIA S.r.l
Via G. Boccaccio 7 - 20123 Milano (MI)



MASE
Ministero dell'ambiente e della sicurezza energetica

Realizzazione di parco fotovoltaico della potenza complessiva di 98.89 MW e relativo cavidotto da realizzarsi nel territorio del comune di Catania, c/da Sigona

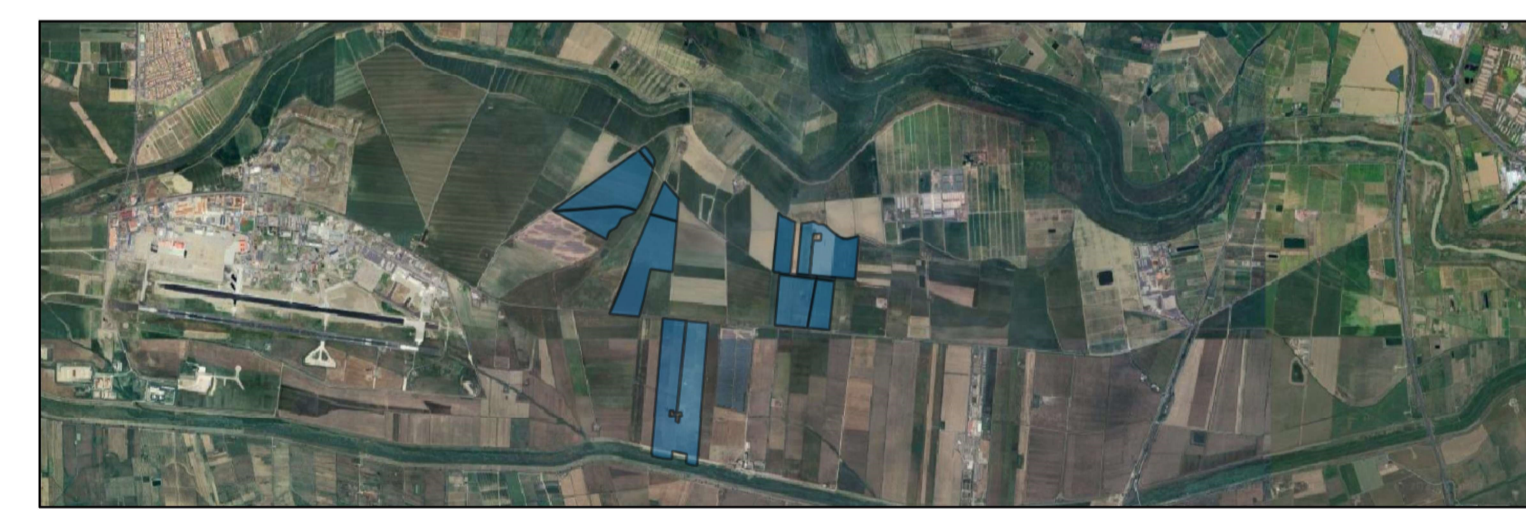

Elaborato : Carta uso del suolo

Progettazione		V.6
dott ing Giuseppe De Luca	Geologia:	
		Formato A1
		Scala 1:10.000
		Note
		Data
		Data emissione febbraio 2024
Ambiente:		
Collaborazione alla progettazione		
dott ing Chiara Morello	geom. Antonio Lanza	