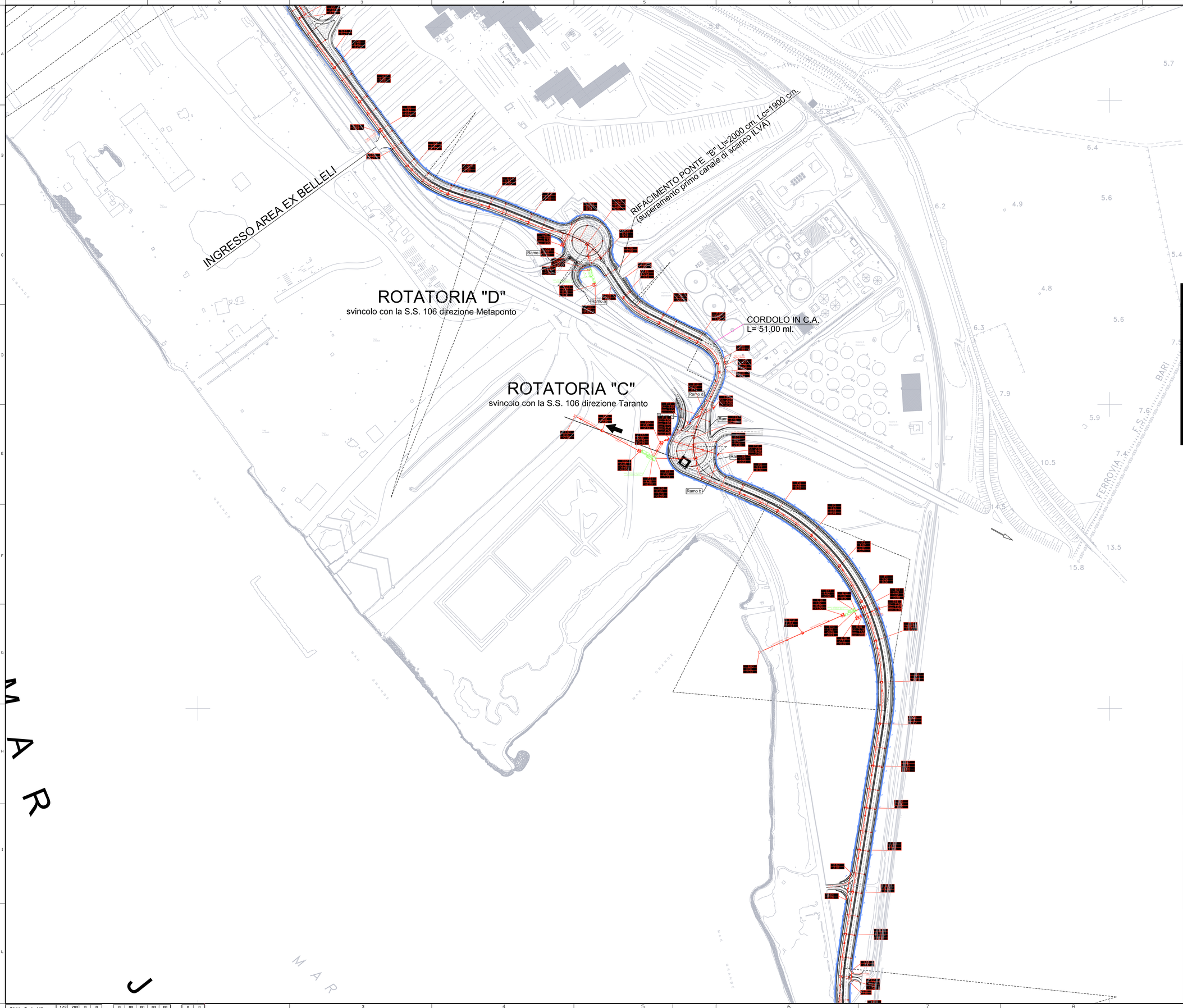

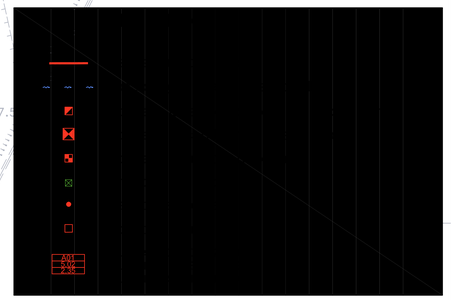

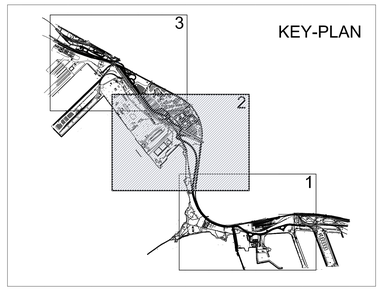

01	29-09-2006	Prima emissione	S.Ghirotto	A.Panizza	G.Geddo
00	31-05-2006	Emissione in bozza	P.Tescaro	A.Panizza	G.Geddo
revisione	data	descrizione revisione	disegnato	verificato	approvato

SOCIETA' DI PROGETTO:

TARANTO LOGISTICA S.p.A.

AUTORITA' PORTUALE TARANTO

Progettista

SINA

Consulenti Progettisti

PROFERT S.R.L. INGEGNERIA E SERVIZI

progetti e ambiente

Il Direttore Tecnico (Dott. Ing. Andrea FANIZZA)

PIASTRA PORTUALE DI TARANTO

Disegno n° 123-700 D 1 A S T I 1 1 5

Titolo

PROGETTO DEFINITIVO
STRADA DEI MOLI
FOGNATURE ACQUE BIANCHE
PLANIMETRIA DI PROGETTO 2/3

Nome File	tipo doc.	derivato da	formato	scala	foglio	di
D1AST1115_REV_01.DWG	LPG		A0	1:2000	1	1

SINA SpA Milano | 123 | 700 | D | 0 | OLte | Cam. | Lic. | WC | - | 0 | 00 | 00 | 00 | 00 | Lotto | Opera | Arg. | T. da | N° | - | 0 | 0 | E. | L.