

**INQUADRAMENTO TERRITORIALE**  
 SCALA 1:200.000 1 cm = 2 km

**LEGENDA**  
 ● Aerogeneratore di progetto  
 ■ Comune di riferimento

**LEGENDA**  
 ■ Area di potenziale impatto = 22.600 m  
 ● Aerogeneratore di progetto

**Numero aerogeneratori visibili**

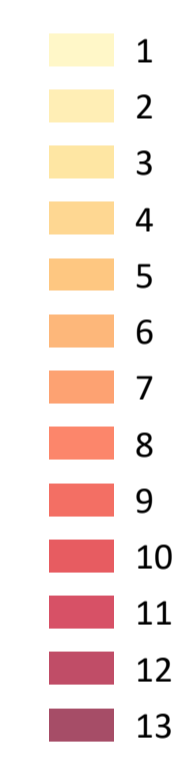

Coordinate aerogeneratori  
 WGS 1984 UTM Zone 33N (Gradi decimali)

Aerogeneratore	Longitudine E	Latitudine N
CLT01	12,943475	37,868947
CLT02	12,939947	37,875803
CLT03	12,897152	37,880504
CLT04	12,952097	37,829414
CLT05	12,914111	37,839776
CLT06	12,894508	37,832136
CLT07	12,91215	37,891557
CLT08	12,929619	37,891342
CLT09	12,926231	37,898461
CLT10	12,894354	37,84055
CLT11	12,882218	37,844005
CLT12	12,879316	37,837466
CLT13	12,885443	37,83745

SCALA 1:100.000 1 cm = 1.000 m

0	2000	4000	8000 m
REV.	DESCRIZIONE		SP LG LC 04/2024
			DISIGN. CONTROL APPROV. DATA

**Montana** S.p.A. Tel. +39.02.54118173 Fax +39.02.54129890 P.IVA 10414270156  
 Via Carlo Argento Fumagalli, 6 20143 Milano www.montanaambiente.com Cap. Soc. 600.000,00 €  
 Milano (sede certificata ISO) | Brescia | Palermo | Cagliari | Roma | Siracusa

Comittente: **CALATAFIMI S.R.L.** Via Angelo Fumagalli 6, 20143 Milano (MI)

Progettista: **ING. LAURA CONTI**  
 Iscritta all'Ordine degli Ingegneri della Provincia di Pavia n. 1726

Oggetto: **IMPIANTO EOLICO "CALATAFIMI WIND" DA 93,6 MW**  
**Comuni di Calatafimi-Segesta e Gibellina (TP)**

Tavola: **MAPPA DI INTERVISIBILITÀ TEORICA DEL PARCO EOLICO** N. Tav. **R01\_T12**

N. Rif. 2995\_S530\_CLT\_SIA\_R01\_T12\_Rev0\_INTERVITE Scala 1:100.000  
 È VIETATA LA RIPRODUZIONE DI QUESTO DOCUMENTO SENZA PREVENTIVA AUTORIZZAZIONE SCRITTA DELLA MONTANA SPA

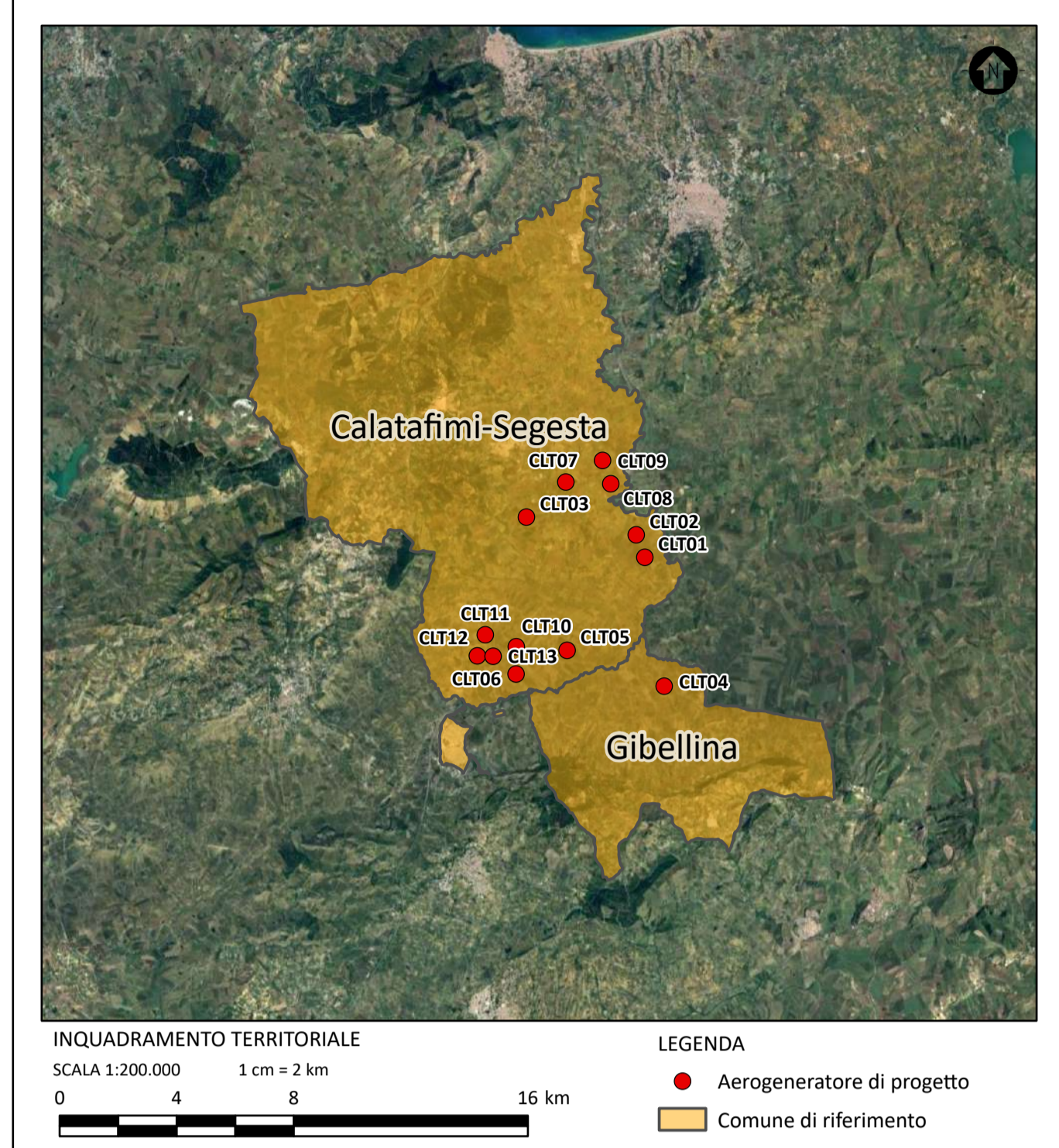
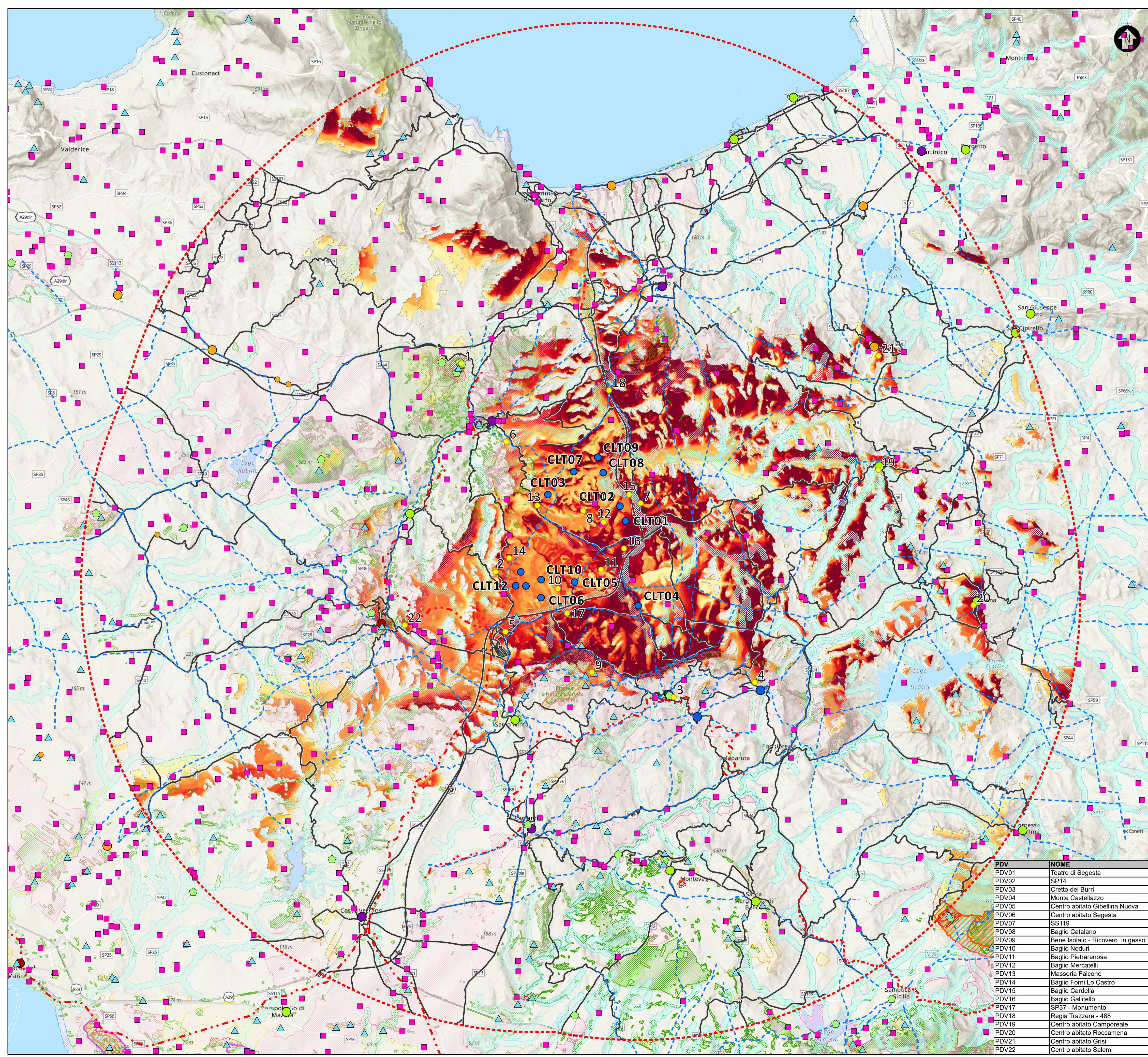

**LEGENDA**

- Area di potenziale impatto = 22.600 m
- Aerogeneratore di progetto
- Recettori sensibili
- Siti Archeologici
- Beni Isolati
- Punti panoramici
- Centri e nuclei storici
- Centri storici di origine antica
- Centri storici di origine medievale
- Centri storici di nuova fondazione
- Nuclei storici
- Nuclei storici a funzionalità specifica
- Centri storici abbandonati
- Viabilità storica
- viabilità storica principale
- ferrovia storica
- regie trazzere
- Strade statali
- D.Lgs. 42/2004 - Beni Paesaggistici**
- Vincoli Archeologici art.10 D.lgs. 42/04
- aree tutelate - art.136, D.lgs.42/04
- aree tutelate - art.134, lett. c, D.lgs. 42/04
- aree riserve regionali - art.142, lett. f, D.lgs.42/04
- aree laghi 300m.- art.142, lett. b, D.lgs. 42/04
- aree fiumi 150m.- art.142, lett. c, D.lgs.42/04
- aree di interesse archeologico - art.142, lett. m, D.lgs.42/04
- aree costa 300m.- art.142, lett.a, D.lgs. 42/04
- aree boscate - art.142, lett. g, D.lgs.42/04
- zone umide - art.142, lett. i, D.lgs.42/04

**Numero aerogeneratori visibili**

- 1
- 2
- 3
- 4
- 5
- 6
- 7
- 8
- 9
- 10
- 11
- 12
- 13

PDV	NOME
PDV01	Teatro di Segesta
PDV02	SP14
PDV03	Cretto dei Burri
PDV04	Monte Castellazzo
PDV05	Centro abitato Gibellina Nuova
PDV06	Centro abitato Segesta
PDV07	SS119
PDV08	Baglio Catalano
PDV09	Bene Isolato - Ricovero in gesso
PDV10	Baglio Noduri
PDV11	Baglio Pietrarenosa
PDV12	Baglio Mercatelli
PDV13	Masseria Falcone
PDV14	Baglio Fomi Lo Castro
PDV15	Baglio Cardella
PDV16	Baglio Gallitello
PDV17	SP37 - Monumento
PDV18	Regia Trazzera - 488
PDV19	Centro abitato Camporeale
PDV20	Centro abitato Roccamena
PDV21	Centro abitato Grisi
PDV22	Centro abitato Salemi

SCALA 1:100.000 1 cm = 1.000 m