

- LEGENDA**
- AREA DI IMPATTO POTENZIALE = 22.600 m
  - AEROGENERATORE DI PROGETTO
  - PUNTO DI VISTA PDV
  - ∨ CONO VISIVO PUNTO DI VISTA

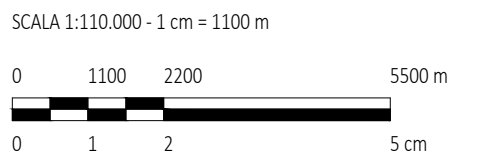

0		EM	EL	LC	04/2024
REV.	DESCRIZIONE	DISEGN.	CONTROL.	APPROV.	DATA

 <b>CALATUFIMI S.R.L.</b>	Montana S.p.A. Via Carlo Azeglio Fumagalli 6 20155 Milano Milano (tel: 02/85418873)   Brescia   Palermo   Cagliari   Roma   Sassari Tel: +39025418873 Fax: +39025422980 www.calatufimi.com P.IVA: 0346270016 C.S. 50.000,000,00
<b>Comitente:</b> <b>CALATUFIMI S.R.L.</b> Via Angelo Fumagalli 6, 20143 Milano (MI)	
<b>Progettista:</b> ING. LAURA CONTI iscritta all'Ordine degli Ingegneri della Provincia di Pavia al n. 3726	
<b>Oggetto:</b> <b>IMPIANTO EOLICO "CALATUFIMI WIND" DA 93,6 MW</b> <b>Comuni di Calatufimi-Segesta e Gibellina (TP)</b>	
<b>Tavola:</b> <b>PUNTI DI VISTA E FOTOSIMULAZIONI</b>	<b>N. Tav.</b> <b>R03_T02.01</b>
N. M.: 2095_5530_CLT_SIA_R03_T02_REVO_PDFOTOSIM È VIETATA LA RIPRODUZIONE DI QUESTO DOCUMENTO SENZA PREVENTIVA AUTORIZZAZIONE SCRITTA DELLA MONTANA SPA	
<b>Scala:</b> 1:110000	



PDV 01 - Teatro di Segesta - STATO DI FATTO



INQUADRAMENTO TERRITORIALE

LEGENDA

- WTG IN PROGETTO - CALATAFIMI WIND
- PUNTO DI VISTA PDV
- ∨ CONO VISIVO PUNTO DI VISTA

PDV 01 - Teatro di Segesta - STATO DI PROGETTO



REV.	DESCRIZIONE	DESIGN	CONTROL	APPROV.	DATA
0					04/2024

		Montana SpA Via Carlo Farini 6 20145 Milano Milano sede-certificati ISO   Brescia   Palermo   Cagliari   Roma   Siracusa	Tel. +39 02 5413873 Fax +39 02 5420260 www.montanarivende.com	P.A. 0414270156 Cap. Soc. 600.000,00 €
Committente <b>CALATAFIMI S.R.L.</b>		CALATAFIMI S.R.L. Via Angelo Fumagalli 6, 20143 Milano (MI)		
Progettisti ING. LAURA CONTI Iscritta all'Ordine degli Ingegneri della Provincia di Pavia al n. 1726				
Oggetto <b>IMPIANTO EOLICO "CALATAFIMI WIND" DA 93,6 MW</b> Comuni di Calatafimi-Segesta e Gibellina (TP)				
Tavola PUNTI DI VISTA E FOTOSIMULAZIONI - PDV01				N. Tav. <b>R03_T02.02</b>
No. R. 2995_5530_CLT_SIA_R03_T02_REVO_PDV FOTOSIM				Scala
È VIETATA LA RIPRODUZIONE DI QUESTO DOCUMENTO SENZA PREVENTIVA AUTORIZZAZIONE SCRITTA DELLA MONTANA SPA				



PDV02 -Strada Provinciale SP14 - STATO DI FATTO



INQUADRAMENTO TERRITORIALE

LEGENDA

- WTG IN PROGETTO - CALATAFIMI WIND
- PUNTO DI VISTA PDV
- ↘ CONO VISIVO PUNTO DI VISTA

PDV02 -Strada Provinciale SP14 - STATO DI PROGETTO



0		EM	EL	LC	04/2024
REV.	DESCRIZIONE	DISEGN.	CONTROL.	APPROV.	DATA

		Montana SpA Via Carlo Angelo Fumagalli 6 20143 Milano Milano   Sede certificata ISO   Brescia   Palermo   Cagliari   Roma   Siracusa		Tel +390254118873 Fax +390254129890 www.montanambiente.com PMA 204142/0156 Cap.Soc. 600000,00€	
Committente 		CALATAFIMI S.R.L. Via Angelo Fumagalli 6, 20143 Milano (MI)			
Progettisti ING. LAURA CONTI Iscritta all'Ordine degli Ingegneri della Provincia di Pavia al n. 1726					
Oggetto <b>IMPIANTO EOLICO "CALATAFIMI WIND" DA 93,6 MW</b> Comuni di Calatafimi-Segesta e Gibellina (TP)					
Tavola PUNTI DI VISTA E FOTOSIMULAZIONI - PDV02					N. Tav. R03_T02.03
Ns. Rif. 2995_5S30_CLT_SIA_R03_T02_REVO_PDV-FOTOSIM					Scala
È VIETATA LA RIPRODUZIONE DI QUESTO DOCUMENTO SENZA PREVENTIVA AUTORIZZAZIONE SCRITTA DELLA MONTANA SPA					



PDV 03 - Cretto di Burri - STATO DI PROGETTO

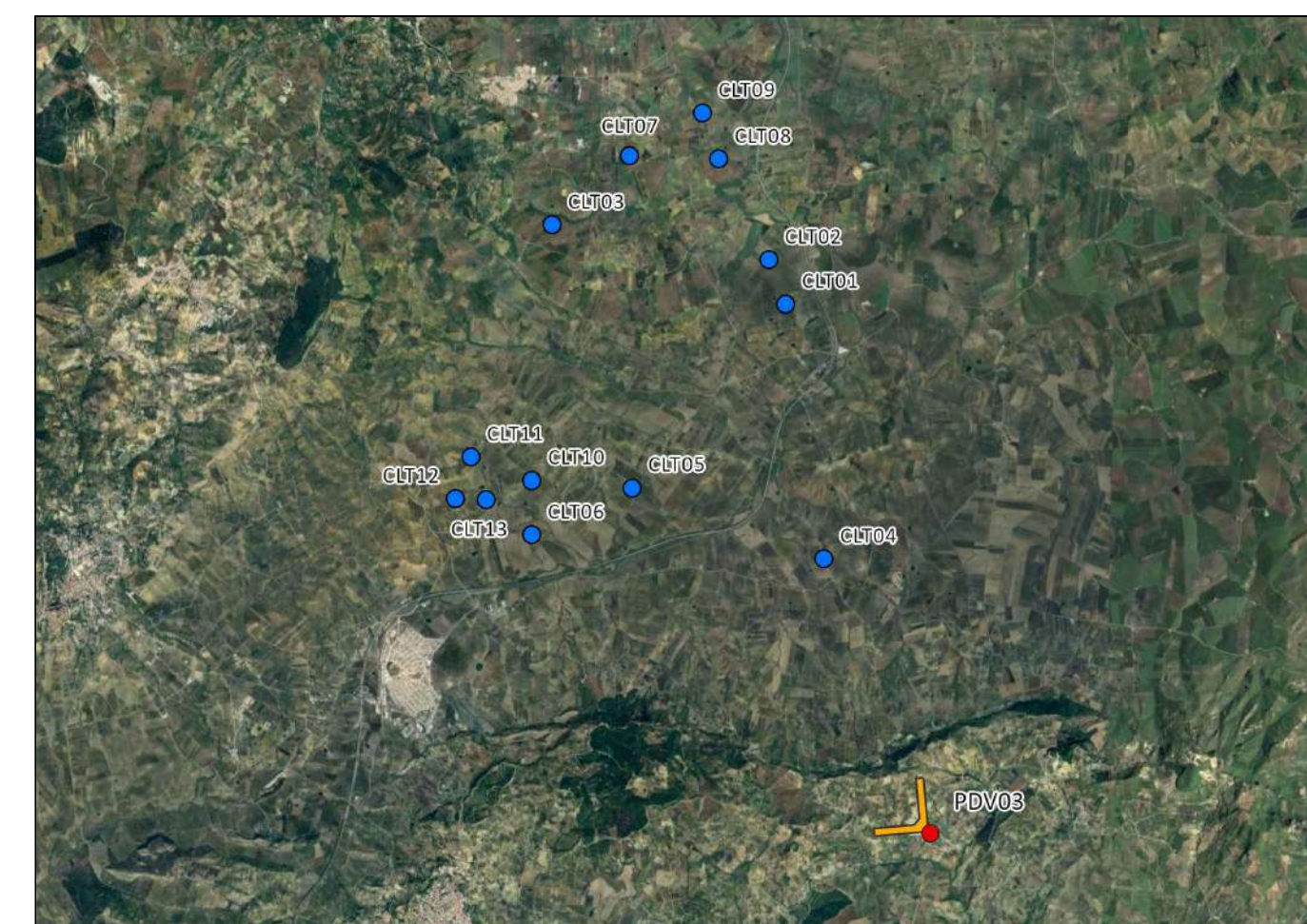

INQUADRAMENTO TERRITORIALE

LEGENDA

- WTG IN PROGETTO - CALATAFIMI WIND
- PUNTO DI VISTA PDV
- ✓ CONO VISIVO PUNTO DI VISTA

PDV 03 - Cretto di Burri - STATO DI PROGETTO



0		EM	EL	LC	04/2024
REV.	DESCRIZIONE	DISEGN.	CONTROL.	APPROV.	DATA

		Montana SpA Via Carlo Angelo Fumagalli, 6 20143 Milano Milano   Sede   Conflicata (SO)   Brescia   Palermo   Cagliari   Roma   Siracusa		Tel +39 02 54128873 Fax +39 02 54128860 www.montanambiente.com PMA 20414270156 Cap. Soc. 600.000,00 €	
Committente 		CALATAFIMI S.R.L. Via Angelo Fumagalli 6, 20143 Milano (MI)			
Progettisti ING. LAURA CONTI Iscritta all'Ordine degli Ingegneri della Provincia di Pavia al n. 1726					
Oggetto <b>IMPIANTO EOLICO "CALATAFIMI WIND" DA 93,6 MW</b> Comuni di Calatafimi-Segesta e Gibellina (TP)					
Tavola PUNTI DI VISTA E FOTOSIMULAZIONI - PDV03					N. Tav. R03_T02.04
Ns. Rif. 2995_5S30_CLT_SIA_R03_T02_REVO_PDV/FOTOSIM					Scala
È VIETATA LA RIPRODUZIONE DI QUESTO DOCUMENTO SENZA PREVENTIVA AUTORIZZAZIONE SCRITTA DELLA MONTANA SPA					



PDV 05 - Centro abitato di Gibellina Nuova - STATO DI FATTO

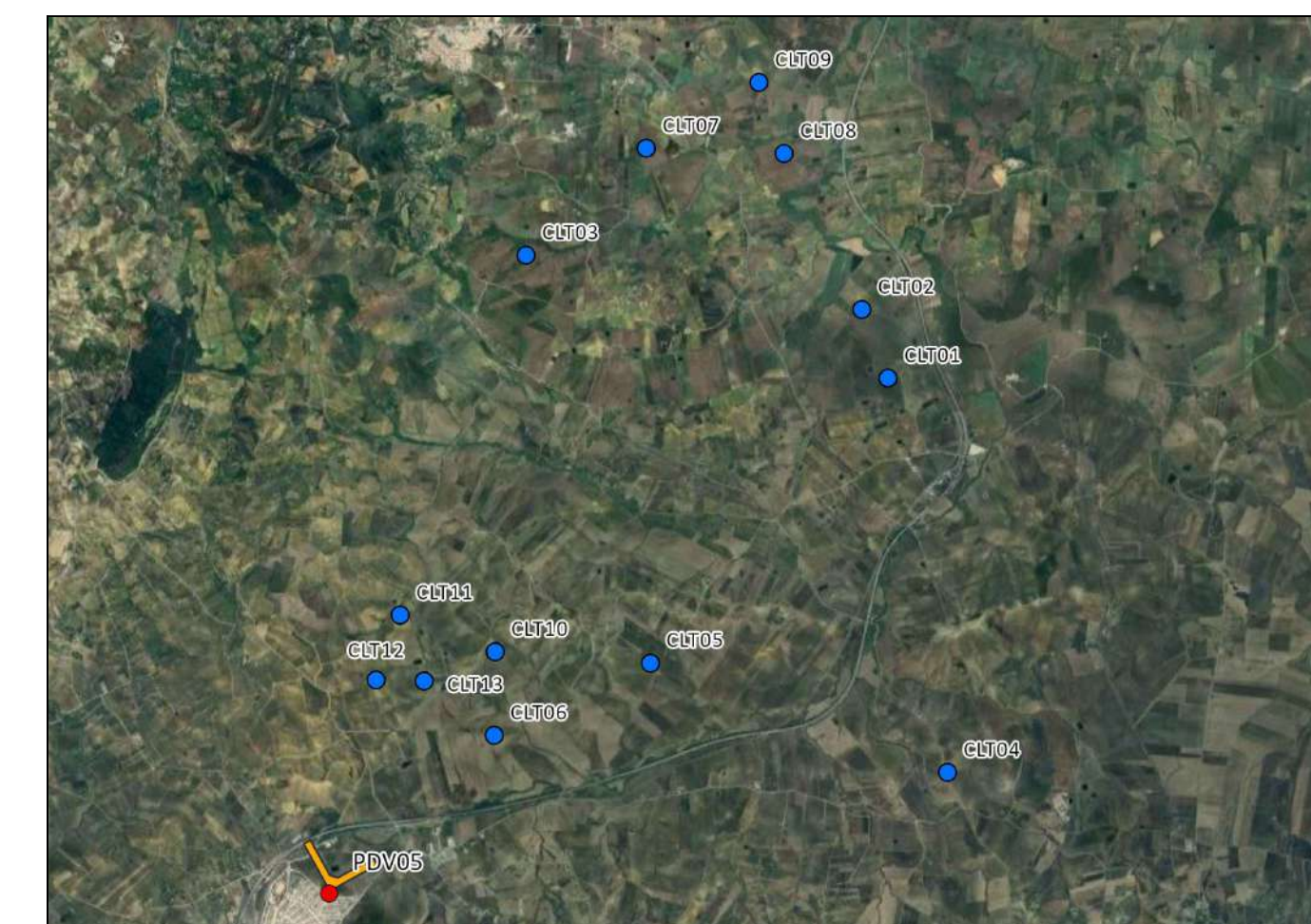

INQUADRAMENTO TERRITORIALE

LEGENDA

- WTG IN PROGETTO - CALATAFIMI WIND
- PUNTO DI VISTA PDV
- ↘ CONO VISIVO PUNTO DI VISTA

PDV 05 - Centro abitato di Gibellina Nuova - STATO DI PROGETTO



0		EM	EL	LC	04/2024
REV.	DESCRIZIONE	DESIGN	CONTROL	APPROV.	DATA



**Montana**

Montana SpA  
Via Carlo Magno, Fumagalli 6  
20145 Milano  
Milano (secc. uffici) 02 | Brescia | Palermo | Cagliari | Roma | Siracusa

Tel. +39 02 54138373  
Fax +39 02 54202900  
www.montanawind.com

PAIA 0043270196  
Cap. Soc. 600.000,00 €

---

Comittente: **CALATAFIMI S.R.L.**  
Via Angelo Fumagalli 6, 20143 Milano (MI)

---

Progettisti: ING. LAURA CONTI  
Iscritta all'Ordine degli Ingegneri della Provincia di Pavia al n. 1726

---

Oggetto: **IMPIANTO EOLICO "CALATAFIMI WIND" DA 93,6 MW**  
Comuni di Calatafimi-Segesta e Gibellina (TP)

---

Tavola: PUNTI DI VISTA E FOTOSIMULAZIONI - PDV05	N. Tav.: <b>R03_T02.05</b>
--	----------------------------

---

N. R.: 2995\_5530\_CLT\_SIA\_R03\_T02\_BEVO\_PDV FOTOSIM

È VIETATA LA RIPRODUZIONE DI QUESTO DOCUMENTO SENZA PREVENTIVA AUTORIZZAZIONE SCRITTA DELLA MONTANA SPA



PDV 06 - Centro abitato di Segesta - STATO DI FATTO



INQUADRAMENTO TERRITORIALE

LEGENDA

- WTG IN PROGETTO - CALATAFIMI WIND
- PUNTO DI VISTA PDV
- ↘ CONO VISIVO PUNTO DI VISTA

PDV 06 - Centro abitato di Segesta - STATO DI PROGETTO



0		EM	EL	LC	04/2024
REV.	DESCRIZIONE	DESIGN	CONTROL	APPROV.	DATA

		Montana SpA Via Carlo Farini, 6 20145 Milano Milano   Sede certificata ISO 9001   Brescia   Palermo   Cagliari   Roma   Siracusa	Tel. +39 02 54138373 Fax +39 02 54202900 www.montanawind.com P.A. 04/01/2019 Cap. Soc. 600.000,00 €
Committente <b>CALATAFIMI S.R.L.</b>		CALATAFIMI S.R.L. Via Angelo Fumagalli 6, 20143 Milano (MI)	
Progettisti ING. LAURA CONTI Iscritta all'Ordine degli Ingegneri della Provincia di Pavia al n. 1726			
Oggetto <b>IMPIANTO EOLICO "CALATAFIMI WIND" DA 93,6 MW</b> Comuni di Calatafimi-Segesta e Gibellina (TP)			
Tavola PUNTI DI VISTA E FOTOSIMULAZIONI - PDV06			N. Tav. <b>R03_T02.06</b>
N. R. 2995_5530_CLT_SIA_R03_T02_REVO_PDV FOTOSIM			
È VIETATA LA RIPRODUZIONE DI QUESTO DOCUMENTO SENZA PREVENTIVA AUTORIZZAZIONE SCRITTA DELLA MONTANA SPA			



PDV 07 - Strada Statale SS119 - STATO DI FATTO



INQUADRAMENTO TERRITORIALE

LEGENDA

- WTG IN PROGETTO - CALATAFIMI WIND
- PUNTO DI VISTA PDV
- ✓ CONO VISIVO PUNTO DI VISTA

PDV 07 - Strada Statale SS119 - STATO DI PROGETTO



0		EM	EL	LC	04/2024
REV.	DESCRIZIONE	DISEGN.	CONTROL.	APPROV.	DATA

		Montana SpA Via Carlo Angelo Fumagalli, 6 20143 Milano Milano   Sede certificata ISO   Brescia   Palermo   Cagliari   Roma   Siracusa	Tel +390254118073 Fax +390254129890 www.montanambiente.com PMA 20414270156 Cap.Soc. 600000,00€
Committente 		CALATAFIMI S.R.L. Via Angelo Fumagalli 6, 20143 Milano (MI)	
Progettisti ING. LAURA CONTI Iscritta all'Ordine degli Ingegneri della Provincia di Pavia al n. 1726			
Oggetto <b>IMPIANTO EOLICO "CALATAFIMI WIND" DA 93,6 MW</b> Comuni di Calatafimi-Segesta e Gibellina (TP)			
Tavola PUNTI DI VISTA E FOTOSIMULAZIONI - PDV07			N. Tav. <b>R03_T02.07</b>
Ns. Rif. 2995_5S30_CLT_SIA_R03_T02_REVO_PDV-FOTOSIM			Scala
È VIETATA LA RIPRODUZIONE DI QUESTO DOCUMENTO SENZA PREVENTIVA AUTORIZZAZIONE SCRITTA DELLA MONTANA SPA			



PDV 08 - Baglio Catalano - STATO DI FATTO

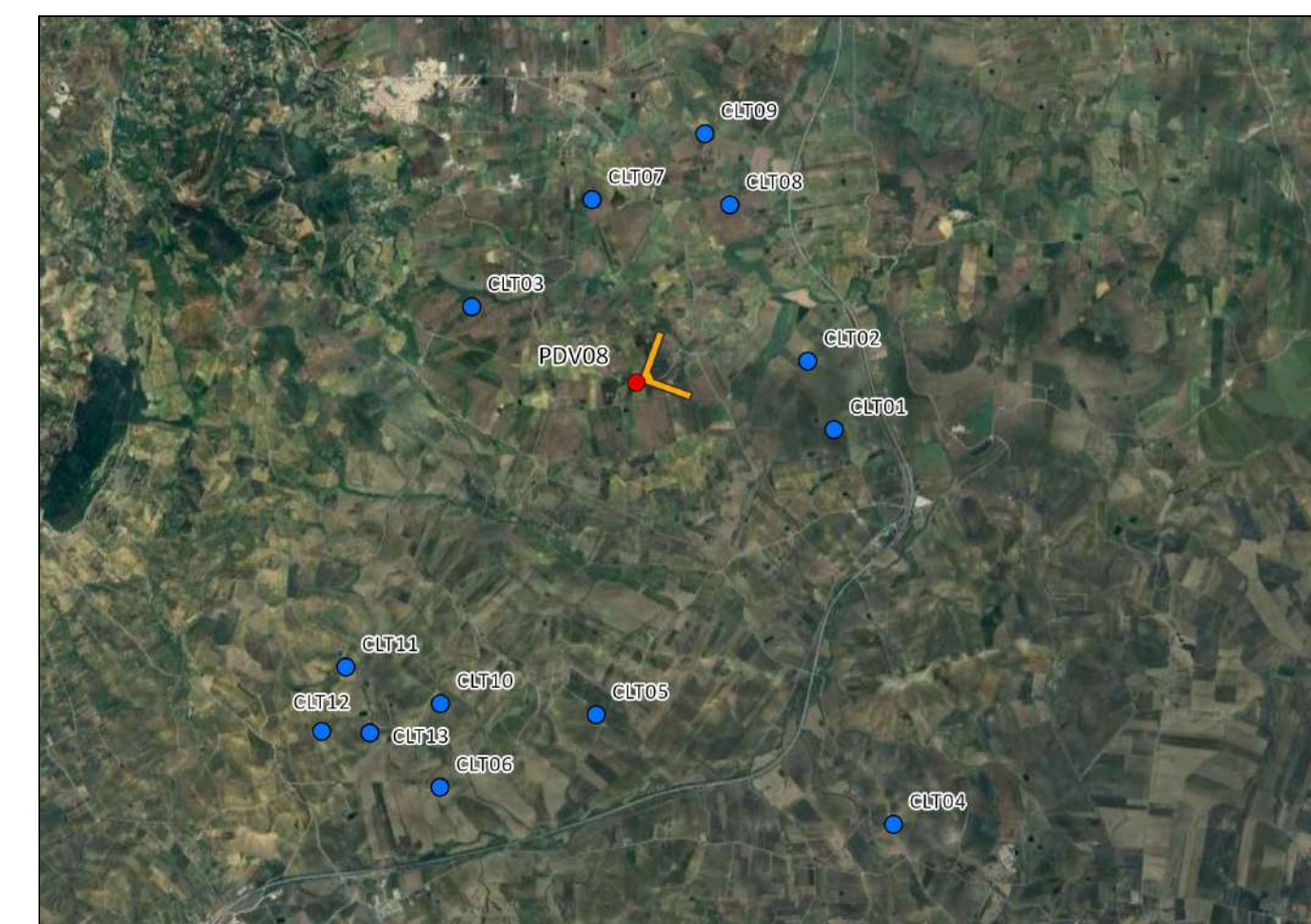

INQUADRAMENTO TERRITORIALE

LEGENDA

- WTG IN PROGETTO - CALATAFIMI WIND
- PUNTO DI VISTA PDV
- ↘ CONO VISIVO PUNTO DI VISTA

PDV 08 - Baglio Catalano - STATO DI PROGETTO



REV.	DESCRIZIONE	DESIGN.	CONTROL.	APPROV.	DATA
0		EM	EL	LC	04/2024

		Montana SpA Via Carlo Angelo Fumagalli 6 20143 Milano Milano   Sede certificata ISO   Brescia   Palermo   Cagliari   Roma   Siracusa		Tel +390254118873 Fax +390254129890 www.montanambiente.com PMA 20414270156 Cap.Soc. 600000,00€	
Committente 		CALATAFIMI S.R.L. Via Angelo Fumagalli 6, 20143 Milano (MI)			
Progettisti ING. LAURA CONTI Iscritta all'Ordine degli Ingegneri della Provincia di Pavia al n. 1726					
Oggetto <b>IMPIANTO EOLICO "CALATAFIMI WIND" DA 93,6 MW</b> Comuni di Calatafimi-Segesta e Gibellina (TP)					
Tavola PUNTI DI VISTA E FOTOSIMULAZIONI - PDV08					N. Tav. <b>R03_T02.08</b>
Ns. Rif. 2995_5S30_CLT_SIA_R03_T02_REVO_PDV-FOTOSIM					Scala
È VIETATA LA RIPRODUZIONE DI QUESTO DOCUMENTO SENZA PREVENTIVA AUTORIZZAZIONE SCRITTA DELLA MONTANA SPA					



PDV 09 - Ricovero in gesso (Bene isolato) - STATO DI FATTO

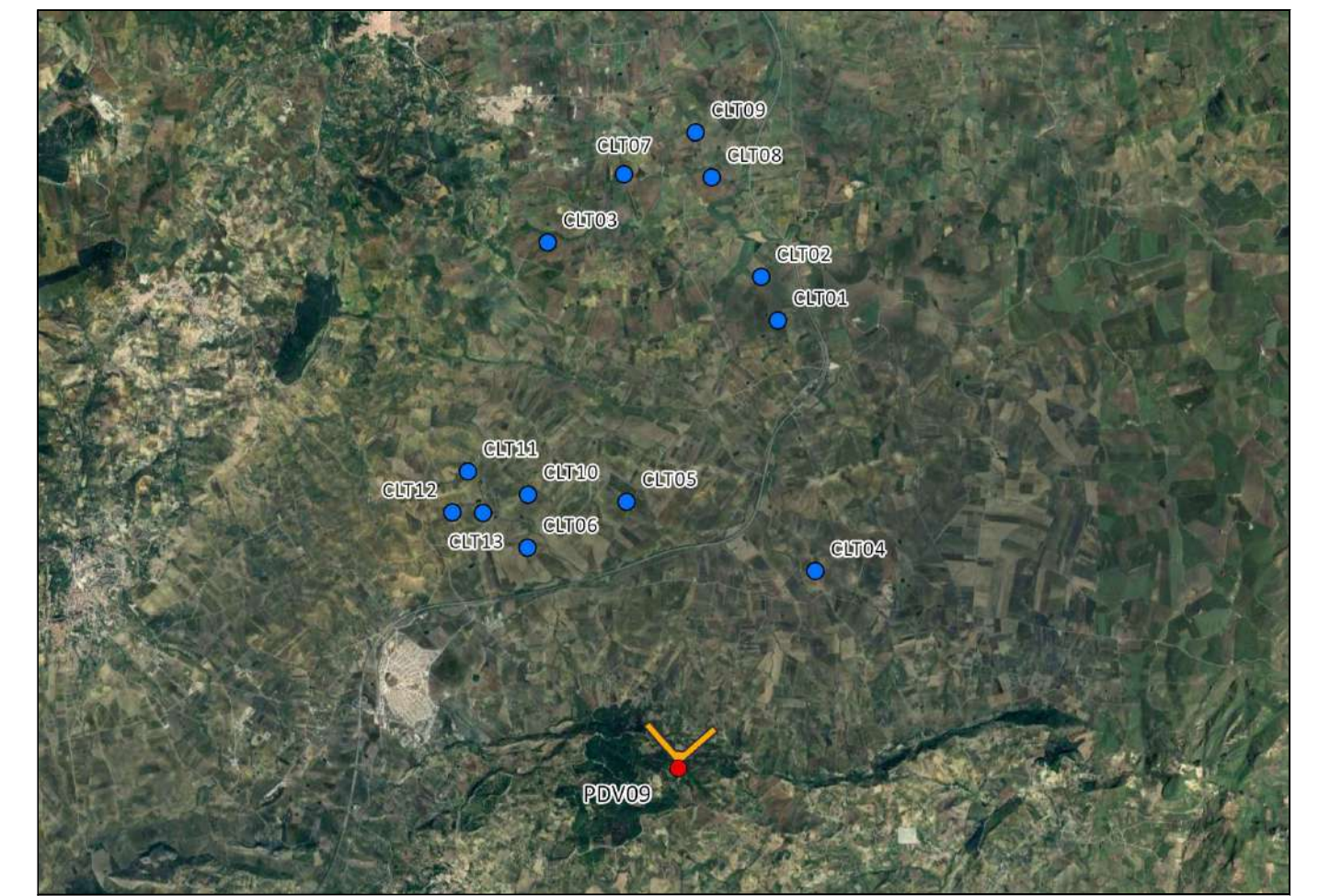

INQUADRAMENTO TERRITORIALE

LEGENDA

- WTG IN PROGETTO - CALATAFIMI WIND
- PUNTO DI VISTA PDV
- ↘ CONO VISIVO PUNTO DI VISTA

PDV 09 - Ricovero in gesso (Bene isolato) - STATO DI PROGETTO



REV.	DESCRIZIONE	DESIGN.	CONTROL.	APPROV.	DATA
0		EM	EL	LC	04/2024

		Montana SpA Via Carlo Angelo Fumagalli 6, 20143 Milano Milano   Sede certificata ISO   Brescia   Palermo   Cagliari   Roma   Siracusa		Tel +390254118073 Fax +390254129890 www.montanambiente.com PMA 20414270156 Cap.Soc. 600000,00€	
Committente 		CALATAFIMI S.R.L. Via Angelo Fumagalli 6, 20143 Milano (MI)			
Progettisti ING. LAURA CONTI Iscritta all'Ordine degli Ingegneri della Provincia di Pavia al n. 1726					
Oggetto <b>IMPIANTO EOLICO "CALATAFIMI WIND" DA 93,6 MW</b> Comuni di Calatafimi-Segesta e Gibellina (TP)					
Tavola PUNTI DI VISTA E FOTOSIMULAZIONI - PDV09					N. Tav. R03_T02.09
Ns. Rif. 2995_5S30_CLT_SIA_R03_T02_REVO_PDV09FOTOSIM					Scala
È VIETATA LA RIPRODUZIONE DI QUESTO DOCUMENTO SENZA PREVENTIVA AUTORIZZAZIONE SCRITTA DELLA MONTANA SPA					



PDV 10 - Baglio Noduri - STATO DI FATTO



INQUADRAMENTO TERRITORIALE

LEGENDA

- WTG IN PROGETTO - CALATAFIMI WIND
- PUNTO DI VISTA PDV
- ↘ CONO VISIVO PUNTO DI VISTA

PDV 10 - Baglio Noduri - STATO DI PROGETTO



0		EM	EL	LC	04/2024
REV.	DESCRIZIONE	DISEGN.	CONTROL.	APPROV.	DATA

		Montana SpA Via Carlo Angelo Fumagalli 6 20143 Milano Milano (vedi cartolina SO)   Brescia   Palermo   Cagliari   Roma   Siracusa		Tel +390254118873 Fax +390254129890 www.montanambiente.com PMA 20414270156 Cap.Soc.600000,00€	
Committente 		CALATAFIMI S.R.L. Via Angelo Fumagalli 6, 20143 Milano (MI)			
Progettisti ING. LAURA CONTI Iscritta all'Ordine degli Ingegneri della Provincia di Pavia al n. 1726					
Oggetto <b>IMPIANTO EOLICO "CALATAFIMI WIND" DA 93,6 MW</b> Comuni di Calatafimi-Segesta e Gibellina (TP)					
Tavola PUNTI DI VISTA E FOTOSIMULAZIONI - PDV10					N. Tav. <b>R03_T02.10</b>
Ns. Rif. 2995_5S30_CLT_SIA_R03_T02_REVO_PDVFOTOSIM					Scala
È VIETATA LA RIPRODUZIONE DI QUESTO DOCUMENTO SENZA PREVENTIVA AUTORIZZAZIONE SCRITTA DELLA MONTANA SPA					



PDV 11 - Baglio Petrarrenosa - STATO DI FATTO



PDV 11 - Baglio Petrarrenosa - STATO DI PROGETTO

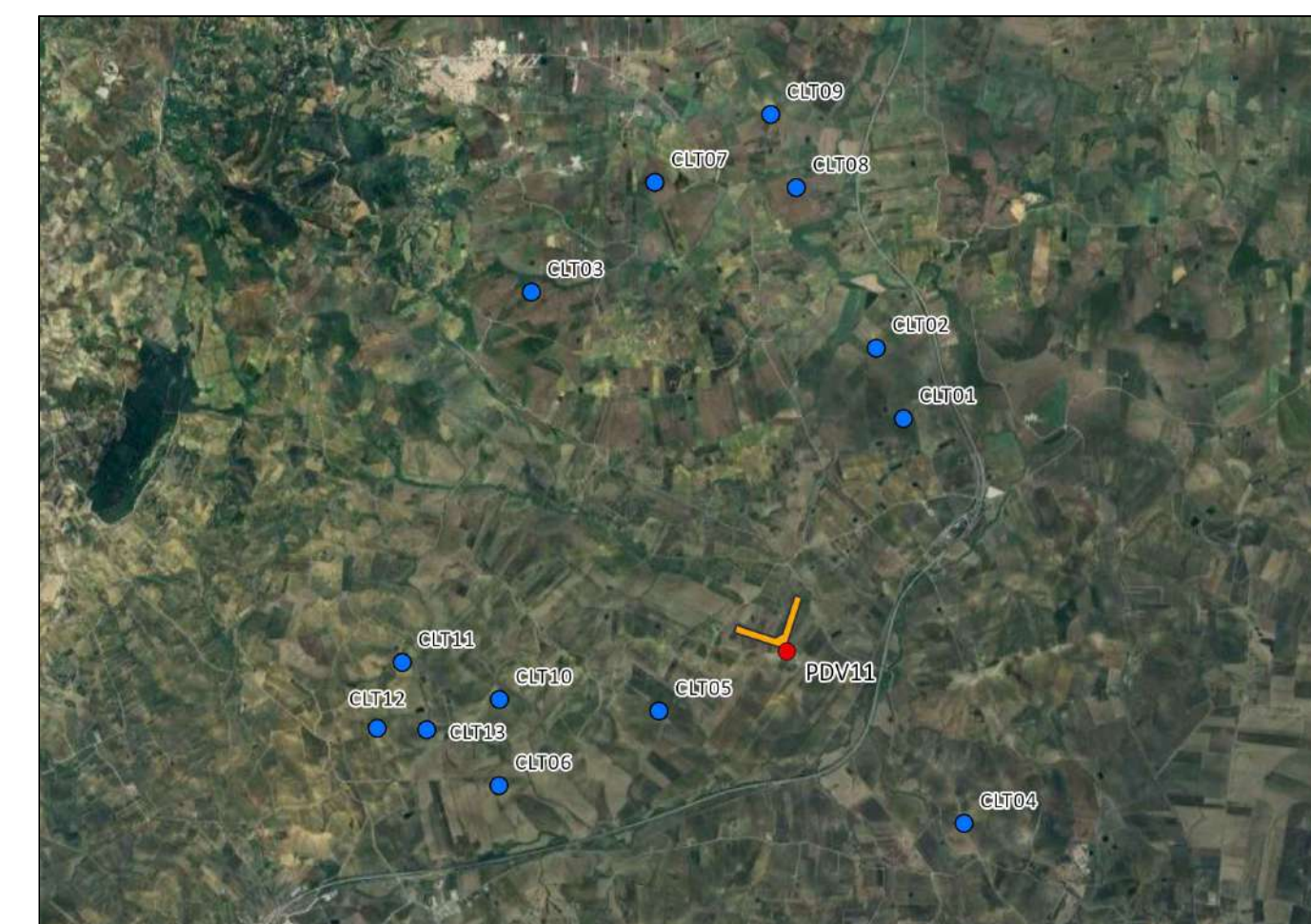

INQUADRAMENTO TERRITORIALE

LEGENDA

- WTG IN PROGETTO - CALATAFIMI WIND
- PUNTO DI VISTA PDV
- ↘ CONO VISIVO PUNTO DI VISTA

0		EM	EL	LC	04/2024
REV.	DESCRIZIONE	DISEGN.	CONTROL.	APPROV.	DATA

		Montana SpA Via Carlo Angelo Fumagalli 6 20143 Milano Milano   Sede certificata ISO   Brescia   Palermo   Cagliari   Roma   Siracusa		Tel +390254118873 Fax +390254129890 www.montanambiente.com PMA 20414270156 Cap.Soc. 600000,00€	
Committente 		CALATAFIMI S.R.L. Via Angelo Fumagalli 6, 20143 Milano (MI)			
Progettisti ING. LAURA CONTI Iscritta all'Ordine degli Ingegneri della Provincia di Pavia al n. 1726					
Oggetto <b>IMPIANTO EOLICO "CALATAFIMI WIND" DA 93,6 MW</b> Comuni di Calatafimi-Segesta e Gibellina (TP)					
Tavola PUNTI DI VISTA E FOTOSIMULAZIONI - PDV11					N. Tav. <b>R03_T02.11</b>
Ns. Rif. 2995_5S30_CLT_SIA_R03_T02_REVO_PDV FOTOSIM					Scala
È VIETATA LA RIPRODUZIONE DI QUESTO DOCUMENTO SENZA PREVENTIVA AUTORIZZAZIONE SCRITTA DELLA MONTANA SPA					



PDV 12 - Baglio Mercatelli - STATO DI FATTO

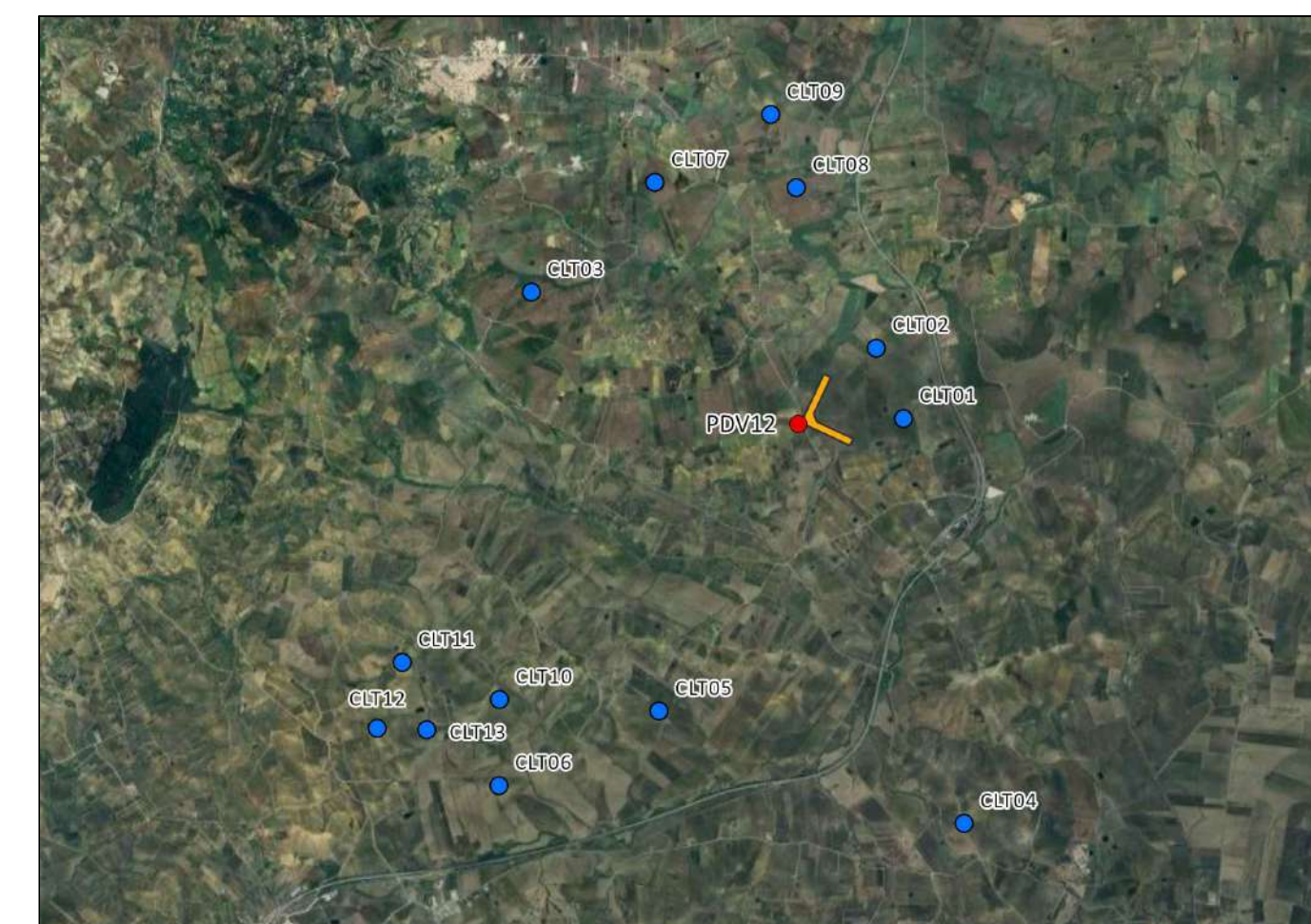

INQUADRAMENTO TERRITORIALE

LEGENDA

- WTG IN PROGETTO - CALATAFIMI WIND
- PUNTO DI VISTA PDV
- ✓ CONO VISIVO PUNTO DI VISTA

PDV 12 - Baglio Mercatelli - STATO DI PROGETTO



REV.	DESCRIZIONE	DESIGN.	CONTROL.	APPROV.	DATA
0		EM	EL	LC	04/2024

		Montana SpA Via Carlo Angelo Fumagalli 6 20143 Milano Milano   Sede certificata ISO   Brescia   Palermo   Cagliari   Roma   Siracusa		Tel +390254118873 Fax +390254129893 www.montanambiente.com PMA 20414270156 Cap.Soc. 600000,00€	
Committente 		CALATAFIMI S.R.L. Via Angelo Fumagalli 6, 20143 Milano (MI)			
Progettisti ING. LAURA CONTI Iscritta all'Ordine degli Ingegneri della Provincia di Pavia al n. 1726					
Oggetto <b>IMPIANTO EOLICO "CALATAFIMI WIND" DA 93,6 MW</b> Comuni di Calatafimi-Segesta e Gibellina (TP)					
Tavola PUNTI DI VISTA E FOTOSIMULAZIONI - PDV12					N. Tav. R03_T02.12
Ns. Rif. 2995_5S30_CLT_SIA_R03_T02_REVO_PDV-FOTOSIM					Scala
È VIETATA LA RIPRODUZIONE DI QUESTO DOCUMENTO SENZA PREVENTIVA AUTORIZZAZIONE SCRITTA DELLA MONTANA SPA					



PDV 13 - Masseria Falcone - STATO DI FATTO



INQUADRAMENTO TERRITORIALE

LEGENDA

- WTG IN PROGETTO - CALATAFIMI WIND
- PUNTO DI VISTA PDV
- ↘ CONO VISIVO PUNTO DI VISTA

PDV 13 - Masseria Falcone - STATO DI PROGETTO



REV.	DESCRIZIONE	DESIGN.	CONTROL.	APPROV.	DATA
0		EM	EL	LC	04/2024

<b>Montana</b>		Montana SpA Via Carlo Angelo Fumagalli, 6 20143 Milano Milano   Sede   Conflicata (CO)   Brescia   Palermo   Cagliari   Roma   Siracusa		Tel +39 02 54118873 Fax +39 02 54129893 www.montanambiente.com PMA 20414270156 Cap. Soc. 600.000,00 €	
Committente <b>CALATAFIMI S.R.L.</b>		CALATAFIMI S.R.L. Via Angelo Fumagalli 6, 20143 Milano (MI)			
Progettisti ING. LAURA CONTI Iscritta all'Ordine degli Ingegneri della Provincia di Pavia al n. 1726					
Oggetto <b>IMPIANTO EOLICO "CALATAFIMI WIND" DA 93,6 MW                  Comuni di Calatafimi-Segesta e Gibellina (TP)</b>					
Tavola PUNTI DI VISTA E FOTOSIMULAZIONI - PDV13					N. Tav. <b>R03_T02.13</b>
Ns. Rif. 2995_5S30_CLT_SIA_R03_T02_REVO_PDV FOTOSIM					Scala
È VIETATA LA RIPRODUZIONE DI QUESTO DOCUMENTO SENZA PREVENTIVA AUTORIZZAZIONE SCRITTA DELLA MONTANA SPA					



PDV 14 - Baglio Forni lo Castro - STATO DI FATTO



INQUADRAMENTO TERRITORIALE

LEGENDA

- WTG IN PROGETTO - CALATAFIMI WIND
- PUNTO DI VISTA PDV
- ✓ CONO VISIVO PUNTO DI VISTA

PDV 14 - Baglio Forni lo Castro - STATO DI PROGETTO



REV.	DESCRIZIONE	DESIGN.	CONTROL.	APPROV.	DATA
0		EM	EL	LC	04/2024



Montana S.p.A.  
Via Carlo Angelo Fumagalli, 6  
20143 Milano  
Milano ( sede ) | Brescia | Palermo | Cagliari | Roma | Siracusa

Tel: +39 02 54128073  
Fax: +39 02 54128900  
www.montanambiente.com  
Cap. Soc. 600.000,00 €

PMA 20414270156  
Cap. Soc. 600.000,00 €

---

Comitente: **CALATAFIMI S.R.L.**  
Via Angelo Fumagalli 6, 20143 Milano (MI)

---

Progettisti:  
ING. LAURA CONTI  
Iscritta all'Ordine degli Ingegneri della Provincia di Pavia al n. 1726

---

Oggetto:  
**IMPIANTO EOLICO "CALATAFIMI WIND" DA 93,6 MW  
Comuni di Calatafimi-Segesta e Gibellina (TP)**

---

Tavola: PUNTI DI VISTA E FOTOSIMULAZIONI - PDV14	N. Tav.: R03_T02.14
Ns. Rif.: 2995_5S30_CLT_SIA_R03_T02_REVO_PDV FOTOSIM	Scala:

È VIETATA LA RIPRODUZIONE DI QUESTO DOCUMENTO SENZA PREVENTIVA AUTORIZZAZIONE SCRITTA DELLA MONTANA SPA



PDV 16 - Baglio Gallitello - STATO DI FATTO



INQUADRAMENTO TERRITORIALE

LEGENDA

- WTG IN PROGETTO - CALATAFIMI WIND
- PUNTO DI VISTA PDV
- ↘ CONO VISIVO PUNTO DI VISTA

PDV 16 - Baglio Gallitello - STATO DI PROGETTO



REV.	DESCRIZIONE	DESIGN	CONTROL	APPROV.	DATA
0					04/2024

		Montana SpA Via Carlo Farini, 6 20145 Milano Milano   Padova   Brescia   Palermo   Cagliari   Roma   Siracusa	Tel. +39 02 54138373 Fax +39 02 54202900 www.montanarivende.com P.IVA 0314701096 Cap. Soc. 600.000,00 €
Committente <b>CALATAFIMI S.R.L.</b>		CALATAFIMI S.R.L. Via Angelo Fumagalli 6, 20143 Milano (MI)	
Progettisti ING. LAURA CONTI Iscritta all'Ordine degli Ingegneri della Provincia di Pavia al n. 1726			
Oggetto <b>IMPIANTO EOLICO "CALATAFIMI WIND" DA 93,6 MW</b> Comuni di Calatafimi-Segesta e Gibellina (TP)			
Tavola PUNTI DI VISTA E FOTOSIMULAZIONI- PDV16			N. Tav. <b>R03_T02.15</b>
No. Rf. 2995_5530_CLT_SIA_R03_T02_REVO_PDV FOTOSIM			
È VIETATA LA RIPRODUZIONE DI QUESTO DOCUMENTO SENZA PREVENTIVA AUTORIZZAZIONE SCRITTA DELLA MONTANA SPA			



PDV 17 - Strada Provinciale SP37 - STATO DI FATTO

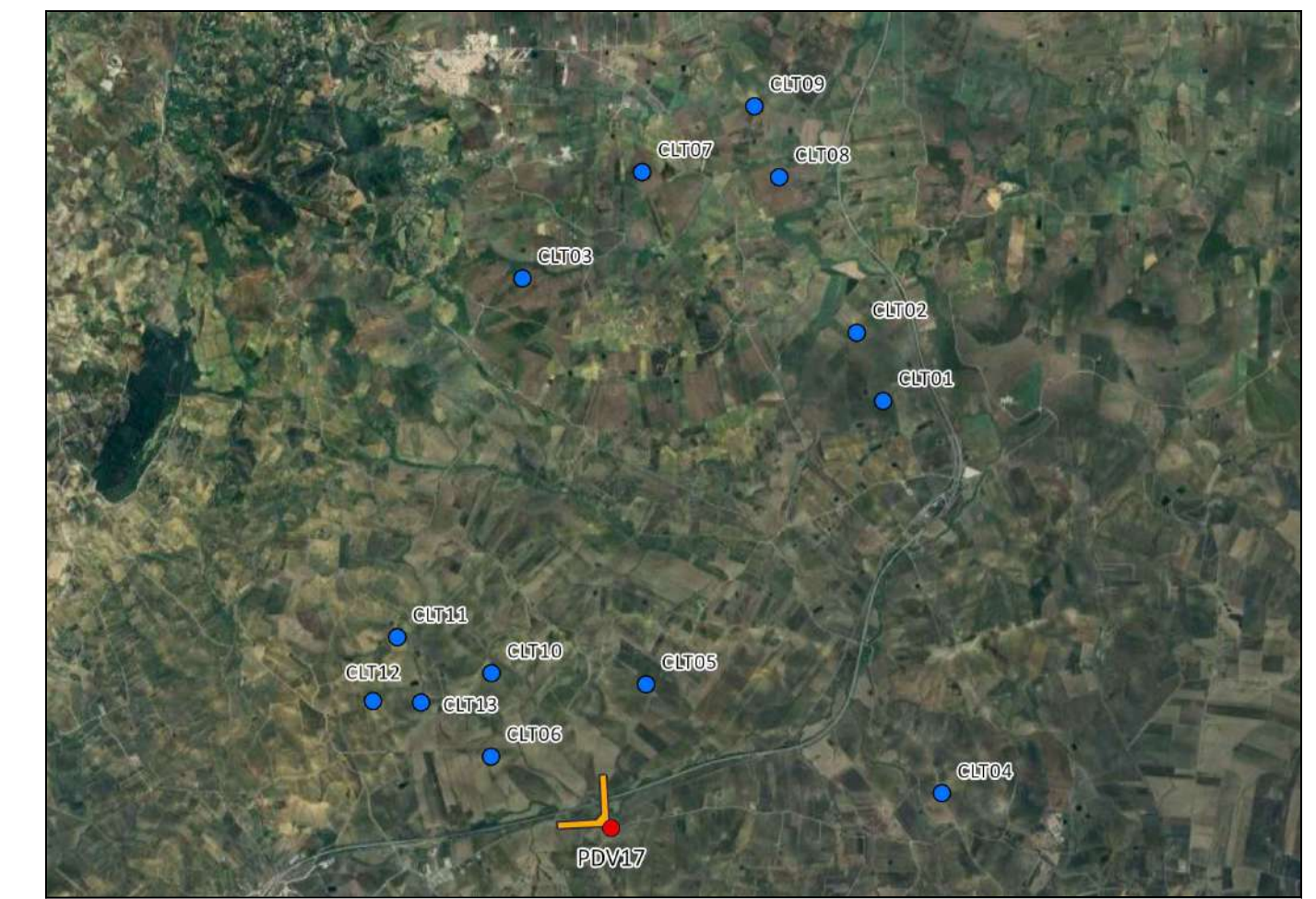

INQUADRAMENTO TERRITORIALE

LEGENDA

- WTG IN PROGETTO - CALATAFIMI WIND
- PUNTO DI VISTA PDV
- ↘ CONO VISIVO PUNTO DI VISTA

PDV 17 - Strada Provinciale SP37 - STATO DI PROGETTO



REV.	DESCRIZIONE	DESIGN	CONTROL	APPROV.	DATA
0					04/2024

		Montana SpA Via Carlo Farini 6 20145 Milano Milano (cedi-certificati)   Brescia   Palermo   Cagliari   Roma   Siracusa	Tel: +39 02 54138373 Fax: +39 02 54202900 www.montanavente.com P.A. n. 04/2019/56 Cap. Soc. € 600.000,00
Committente <b>CALATAFIMI S.R.L.</b>		CALATAFIMI S.R.L. Via Angelo Fumagalli 6, 20143 Milano (MI)	
Progettisti ING. LAURA CONTI Iscritta all'Ordine degli Ingegneri della Provincia di Pavia al n. 1726			
Oggetto <b>IMPIANTO EOLICO "CALATAFIMI WIND" DA 93,6 MW</b> Comuni di Calatafimi-Segesta e Gibellina (TP)			
Tavola PUNTI DI VISTA E FOTOSIMULAZIONI - PDV17			N. Tav. <b>R03_T02.16</b>
N. R. 2995_5530_CLT_SIA_R03_T02_REVO_PDV FOTOSIM			
È VIETATA LA RIPRODUZIONE DI QUESTO DOCUMENTO SENZA PREVENTIVA AUTORIZZAZIONE SCRITTA DELLA MONTANA SPA			



PDV 18 - Regia Trazzera n.488 - STATO DI FATTO

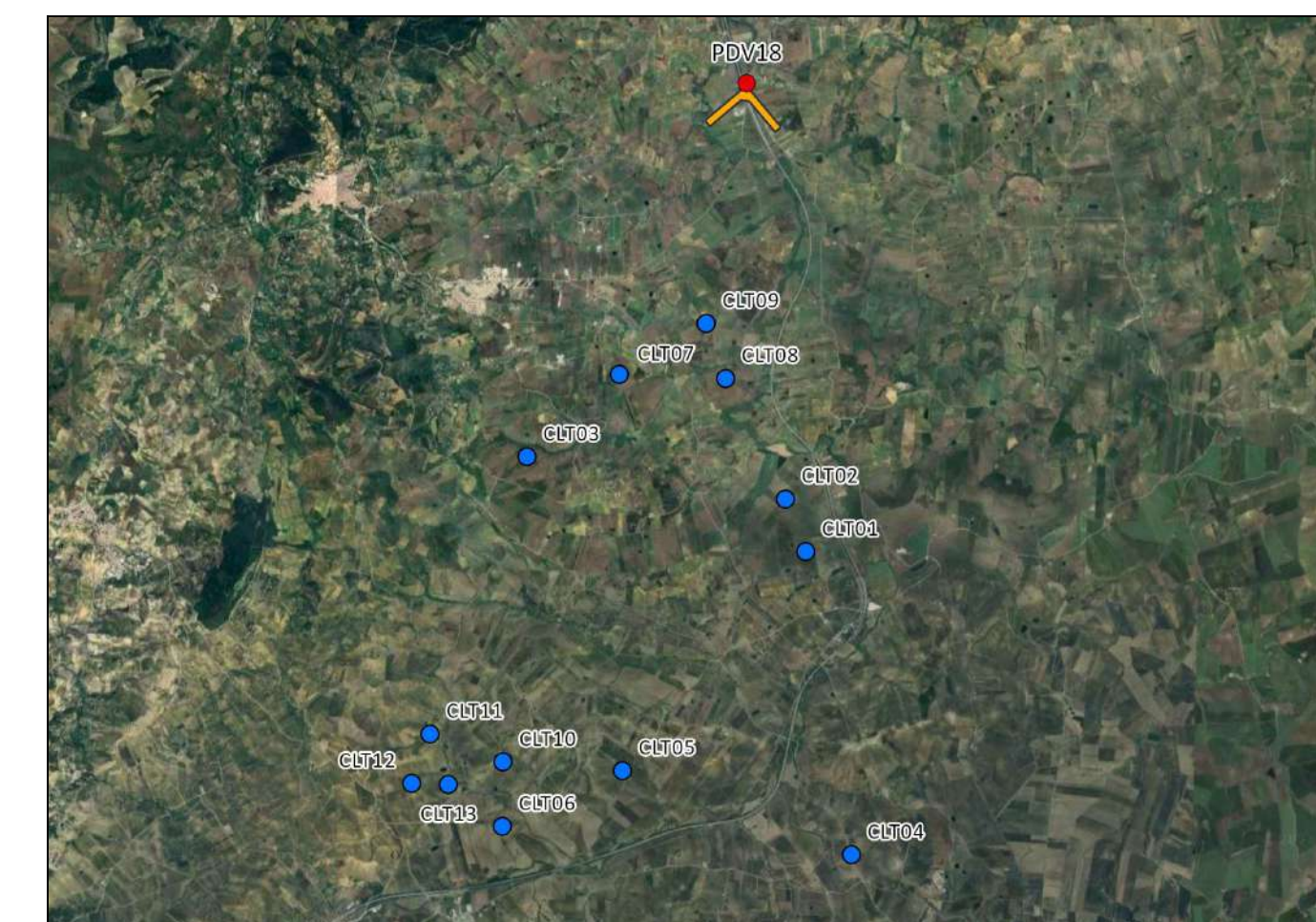

INQUADRAMENTO TERRITORIALE

LEGENDA

- WTG IN PROGETTO - CALATAFIMI WIND
- PUNTO DI VISTA PDV
- ∨ CONO VISIVO PUNTO DI VISTA

PDV 18 - Regia Trazzera n.488 - STATO DI PROGETTO



REV.	DESCRIZIONE	DESIGN	CONTROL	APPROV.	DATA
0		EM	EL	LC	04/2024

		Montana SpA Via Carlo Azeglio Fumagalli 6 20145 Milano Microjedi-certificati ISO   Brescia   Palermo   Cagliari   Roma   Siracusa		Tel: +39 02 54138373 Fax: +39 02 54202900 www.montanavente.com P.A.U. 0043701956 Cap. Soc. 600.000,00 €	
Committente <b>CALATAFIMI S.R.L.</b>		CALATAFIMI S.R.L. Via Angelo Fumagalli 6, 20143 Milano (MI)			
Progettisti ING. LAURA CONTI Iscritta all'Ordine degli Ingegneri della Provincia di Pavia al n. 1726					
Oggetto <b>IMPIANTO EOLICO "CALATAFIMI WIND" DA 93,6 MW</b> Comuni di Calatafimi-Segesta e Gibellina (TP)					
Tavola PUNTI DI VISTA E FOTOSIMULAZIONI - PDV18					N. Tav. <b>R03_T02.17</b>
No. Rf: 2995_5530_CLT_SIA_R03_T02_REVO_PDV FOTOSIM È VIETATA LA RIPRODUZIONE DI QUESTO DOCUMENTO SENZA PREVENTIVA AUTORIZZAZIONE SCRITTA DELLA MONTANA SPA					



PDV 19 - Centro abitato di Camporeale - STATO DI FATTO



INQUADRAMENTO TERRITORIALE

LEGENDA

- WTG IN PROGETTO - CALATAFIMI WIND
- PUNTO DI VISTA PDV
- ↘ CONO VISIVO PUNTO DI VISTA

PDV 19 - Centro abitato di Camporeale - STATO DI PROGETTO



REV.	DESCRIZIONE	DESIGN	CONTROL	APPROV.	DATA	
0			EM	EL	LC	04/2024

		Montana SpA Via Carlo Farini 6 20145 Milano Milano sede centrali (50)   Brescia   Palermo   Cagliari   Roma   Siracusa	Tel. +39 02 54138373 Fax +39 02 54202900 www.montanavento.com P.IVA 0342701096 Cap. Soc. 600.000,00 €
Committente <b>CALATAFIMI S.R.L.</b> Via Angelo Fumagalli 6, 20143 Milano (MI)		CALATAFIMI S.R.L. Via Angelo Fumagalli 6, 20143 Milano (MI)	
Progettisti ING. LAURA CONTI iscritta all'Ordine degli Ingegneri della Provincia di Pavia al n. 1726			
Oggetto <b>IMPIANTO EOLICO "CALATAFIMI WIND" DA 93,6 MW</b> Comuni di Calatafimi-Segesta e Gibellina (TP)			
Tavola PUNTI DI VISTA E FOTOSIMULAZIONI - PDV19			N. Tav. <b>R03_T02.18</b>
No. R. 2995_5530_CLT_SIA_R03_T02_REVO_PDV FOTOSIM			
È VIETATA LA RIPRODUZIONE DI QUESTO DOCUMENTO SENZA PREVENTIVA AUTORIZZAZIONE SCRITTA DELLA MONTANA SPA			



PDV 20 - Centro abitato di Roccamena - STATO DI FATTO

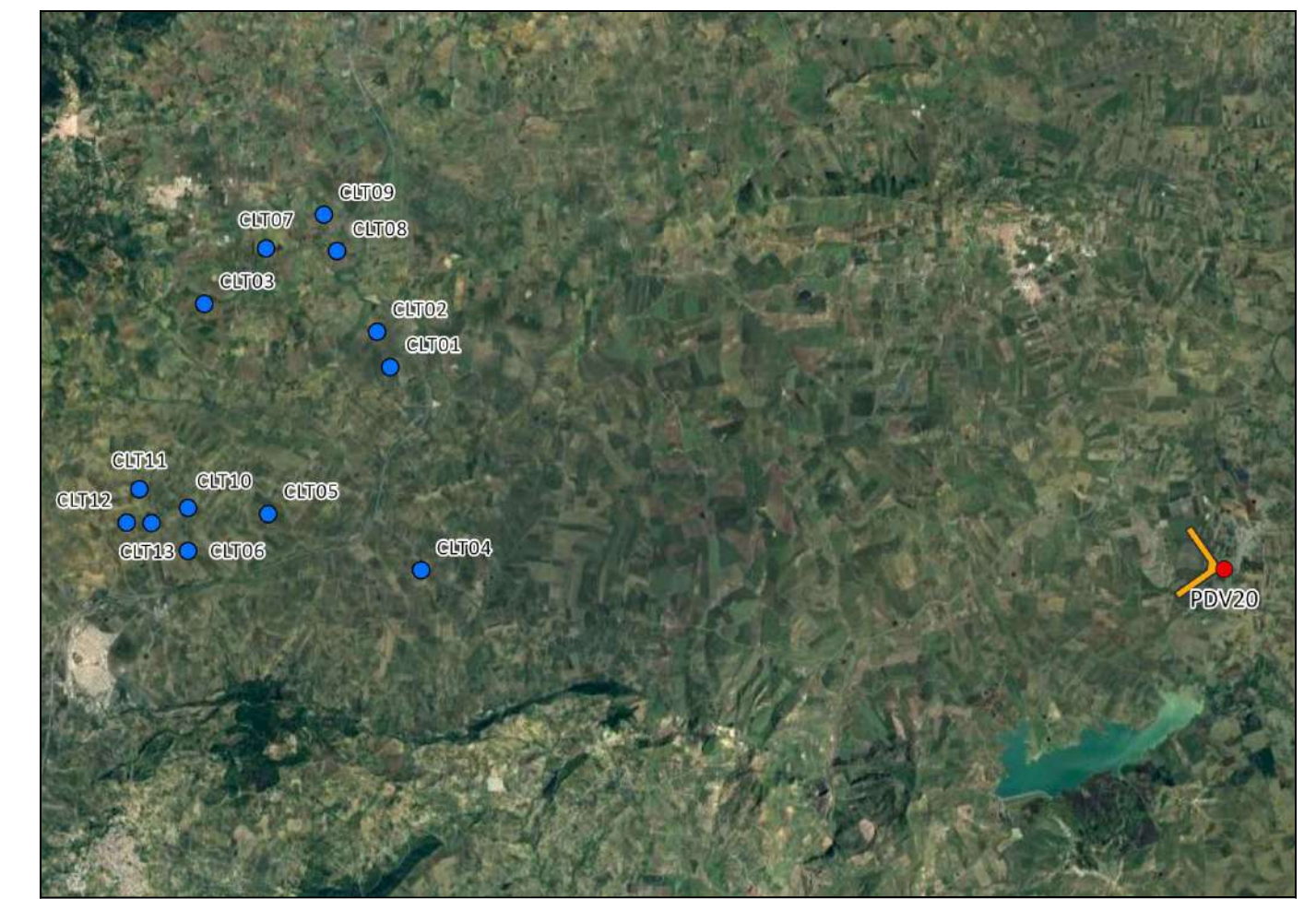

INQUADRAMENTO TERRITORIALE

LEGENDA

- WTG IN PROGETTO - CALATAFIMI WIND
- PUNTO DI VISTA PDV
- ↘ CONDO VISIVO PUNTO DI VISTA

PDV 20 - Centro abitato di Roccamena - STATO DI PROGETTO



REV.	DESCRIZIONE	DESIGN	CONTROL	APPROV.	DATA
0		EM	EL	LC	04/2024

		Montana S.p.A. Via Carlo Farini 6 20145 Milano Milano sede-certificata ISO 9001   Brescia   Palermo   Cagliari   Roma   Siracusa	Tel. +39 02 54138373 Fax +39 02 54202900 www.montanawind.com	P.IVA 041870196 Cap. Soc. 600.000,00 €
Committente <b>CALATAFIMI S.R.L.</b>		CALATAFIMI S.R.L. Via Angelo Fumagalli 6, 20143 Milano (MI)		
Progettisti ING. LAURA CONTI iscritta all'Ordine degli Ingegneri della Provincia di Pavia al n. 1726				
Oggetto <b>IMPIANTO EOLICO "CALATAFIMI WIND" DA 93,6 MW</b> Comuni di Calatafimi-Segesta e Gibellina (TP)				
Tavola PUNTI DI VISTA E FOTOSIMULAZIONI - PDV20				N. Tav. <b>R03_T02.19</b>
No. Riferimento: 2995_5530_CLT_SIA_R03_T02_BEVO_PDV FOTOSIM				
È VIETATA LA RIPRODUZIONE DI QUESTO DOCUMENTO SENZA PREVENTIVA AUTORIZZAZIONE SCRITTA DELLA MONTANA SPA				



PDV 22 - Centro abitato di Salemi - STATO DI FATTO



INQUADRAMENTO TERRITORIALE

LEGENDA

- WTG IN PROGETTO - CALATAFIMI WIND
- PUNTO DI VISTA PDV
- ↘ CONO VISIVO PUNTO DI VISTA

PDV 22 - Centro abitato di Salemi - STATO DI PROGETTO



REV.	DESCRIZIONE	DESIGN	CONTROL	APPROV.	DATA
0					04/2024

		Montana SpA Via Carlo Farini, 6 20145 Milano Milano (cedi-certificati ISO)   Brescia   Palermo   Cagliari   Roma   Siracusa	Tel: +39 02 54138373 Fax: +39 02 54202900 www.montanawind.com Cap. Soc. € 600.000,00	P.A. 04/12/2016 C.A. 500.000,00
Committente <b>CALATAFIMI S.R.L.</b>		CALATAFIMI S.R.L. Via Angelo Fumagalli 6, 20143 Milano (MI)		
Progettisti ING. LAURA CONTI <small>iscritta all'Ordine degli Ingegneri della Provincia di Pavia al n. 1726</small>				
Oggetto <b>IMPIANTO EOLICO "CALATAFIMI WIND" DA 93,6 MW</b> Comuni di Calatafimi-Segesta e Gibellina (TP)				
Tavola PUNTI DI VISTA E FOTOSIMULAZIONI - PDV22				N. Tav. <b>R03_T02.20</b>
No. Rf. 2995_5530_CLT_SIA_R03_T02_REVO_PDV FOTOSIM				
È VIETATA LA RIPRODUZIONE DI QUESTO DOCUMENTO SENZA PREVENTIVA AUTORIZZAZIONE SCRITTA DELLA MONTANA SPA				