

LEGENDA

- Area Impianto
- Cavidotto MT 30 kV Interrato
- Cavidotto AT 150 kV Interrato
- SE Chiamonte Gulfi 380/150 kV
- Stazione di Utenza 30/150 kV

| 0 | Emissione per Integrazione – MIC Prot. 7499-P del 11/05/2023 | RD | GG | GG | 01/2024 |
|------|--|---------|------------|-----------|---------|
| Rev. | Descrizione | Redatto | Verificato | Approvato | Data |
| | | | | | |

Proponente: TEP RENEWABLES (CALTAGIRONE PV) S.R.L.
 Piazzale Giulio Douhet, 25 00143 – Roma
 P. IVA e C.F. 16376281008 – REA RM - 1653278

Oggetto: IMPIANTO FOTOVOLTAICO A TERRA (AGRIVOLTAICO) COLLEGATO ALLA RTN
 POTENZA NOMINALE 24,7 MWp - AC 21,5 MVA
 Comune di Caltagirone (CT)

PROGETTO DEFINITIVO
ID 8452

Progettisti: ING. GIULIA GIOMBINI - Iscritta all' Ordine degli Ing. della Provincia di Viterbo al N. A-1009

Tavola: **INQUADRAMENTO CTR - CONNESSIONE** N. Tav: **SA-T62**
Pag. 1 di 3

Rif: B64.IT.21.SC.-CALTAGIRONE_SA-T62_Rev0 SCALA: Varie
 E' VIETATA LA RIPRODUZIONE DI QUESTO DOCUMENTO SENZA PREVENTIVA AUTORIZZAZIONE SCRITTA DELLA TEP RENEWABLES (CALTAGIRONE PV) S.R.L.

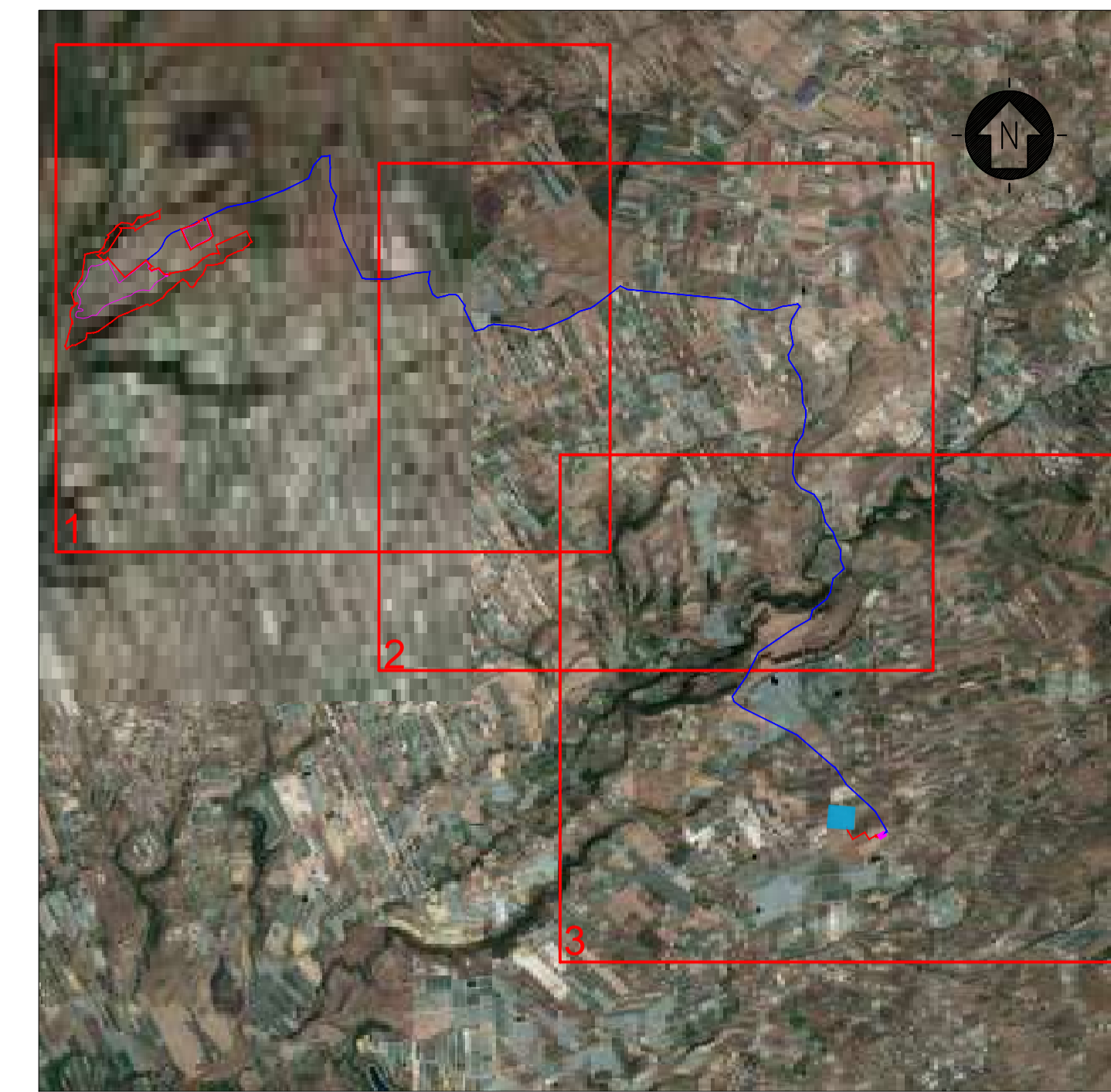
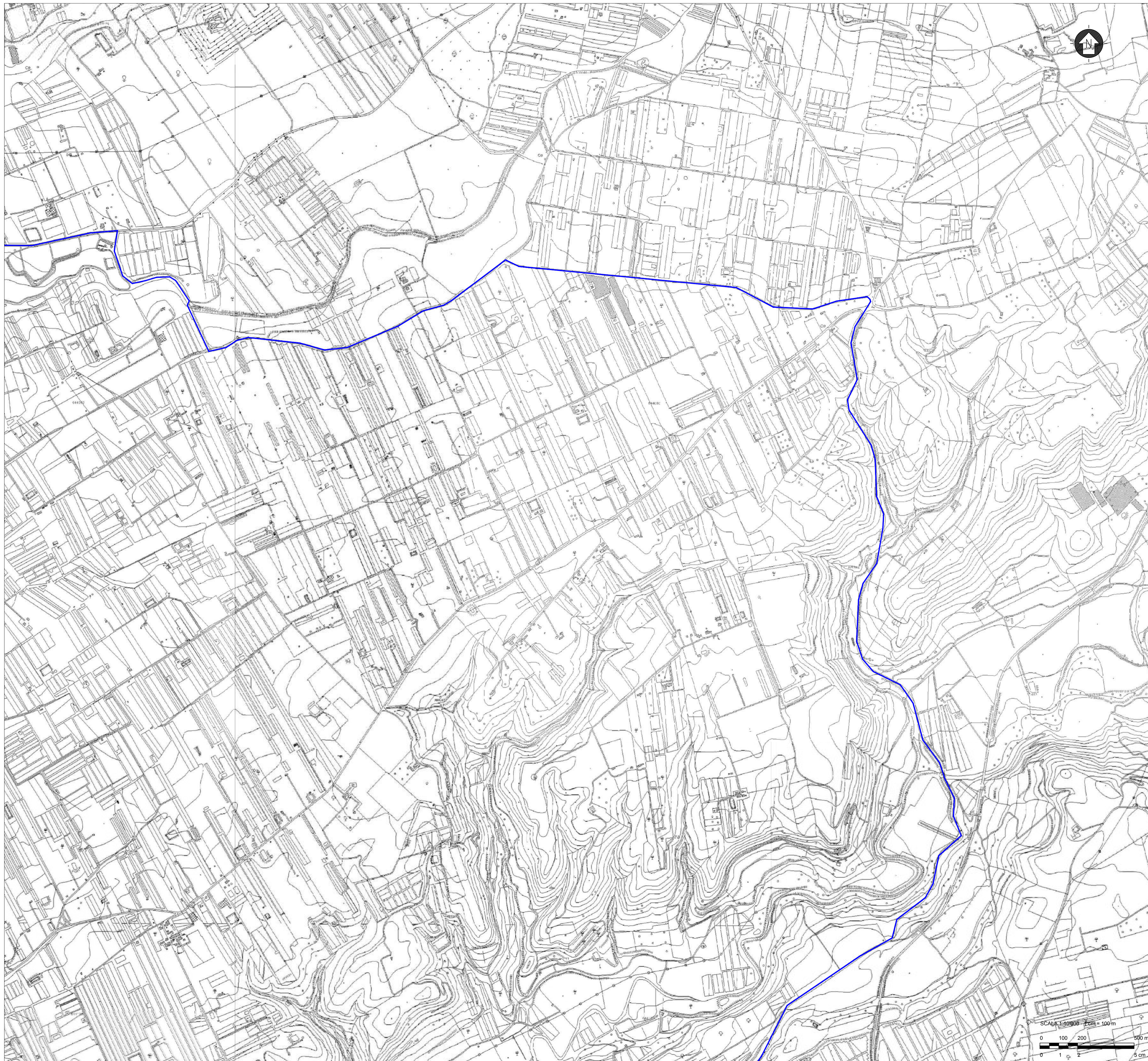

LEGENDA

- Area Impianto
- Cavidotto MT 30 kV Interrato
- Cavidotto AT 150 kV Interrato
- SE Chiaramonte Gulfi 380/150 kV
- Stazione di Utenza 30/150 kV

| | | | | | |
|------|--|---------|------------|-----------|---------|
| 0 | Emissione per Integrazione – MIC Prot. 7499-P del 11/05/2023 | RD | GG | GG | 01/2024 |
| Rev. | Descrizione | Redatto | Verificato | Approvato | Data |

Proponente:
 TEP RENEWABLES (CALTAGIRONE PV) S.R.L.
 Piazzale Giulio Douhet, 25 00143 – Roma
 P. IVA e C.F. 16376281008 – REA RM - 1653278

Oggetto:
 IMPIANTO FOTOVOLTAICO A TERRA (AGRIVOLTAICO) COLLEGATO ALLA RTN
 POTENZA NOMINALE 24,7 MWp - AC 21,5 MVA
 Comune di Caltagirone (CT)

PROGETTO DEFINITIVO
 ID 8452

Progettisti: ING. GIULIA GIOMBINI - Iscritta all' Ordine degli Ing. della Provincia di Viterbo al N. A-1009

Tavola: **INQUADRAMENTO CTR - CONNESSIONE**

Rif: B64.IT.21.SC.-CALTAGIRONE_SA-162_Rev0
 N. Tav: SA-T62
 Pag. 2 di 3
 SCALA: Varie

E' VIETATA LA RIPRODUZIONE DI QUESTO DOCUMENTO SENZA PREVENTIVA AUTORIZZAZIONE SCRITTA DELLA TEP RENEWABLES (CALTAGIRONE PV) S.R.L.

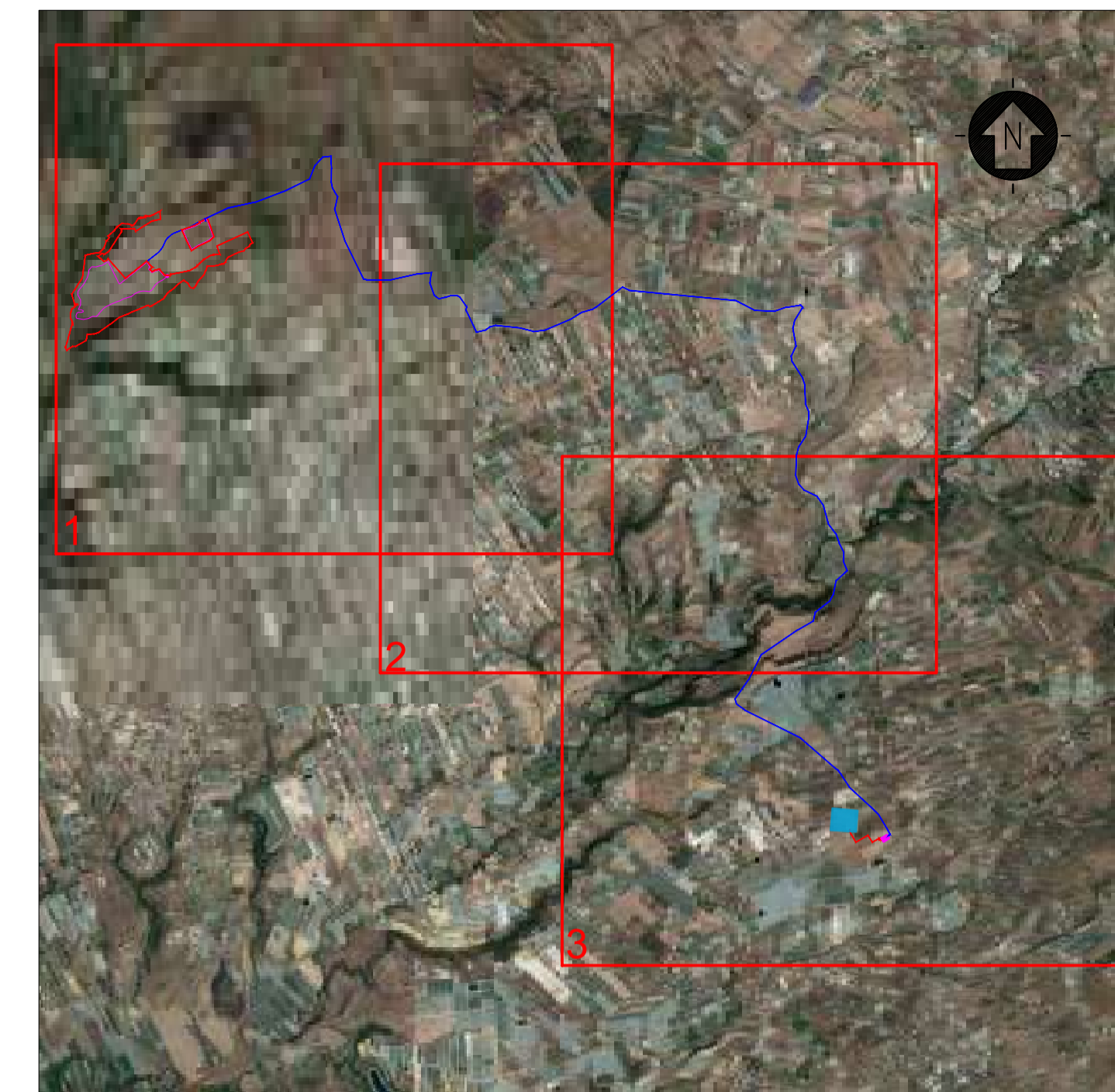
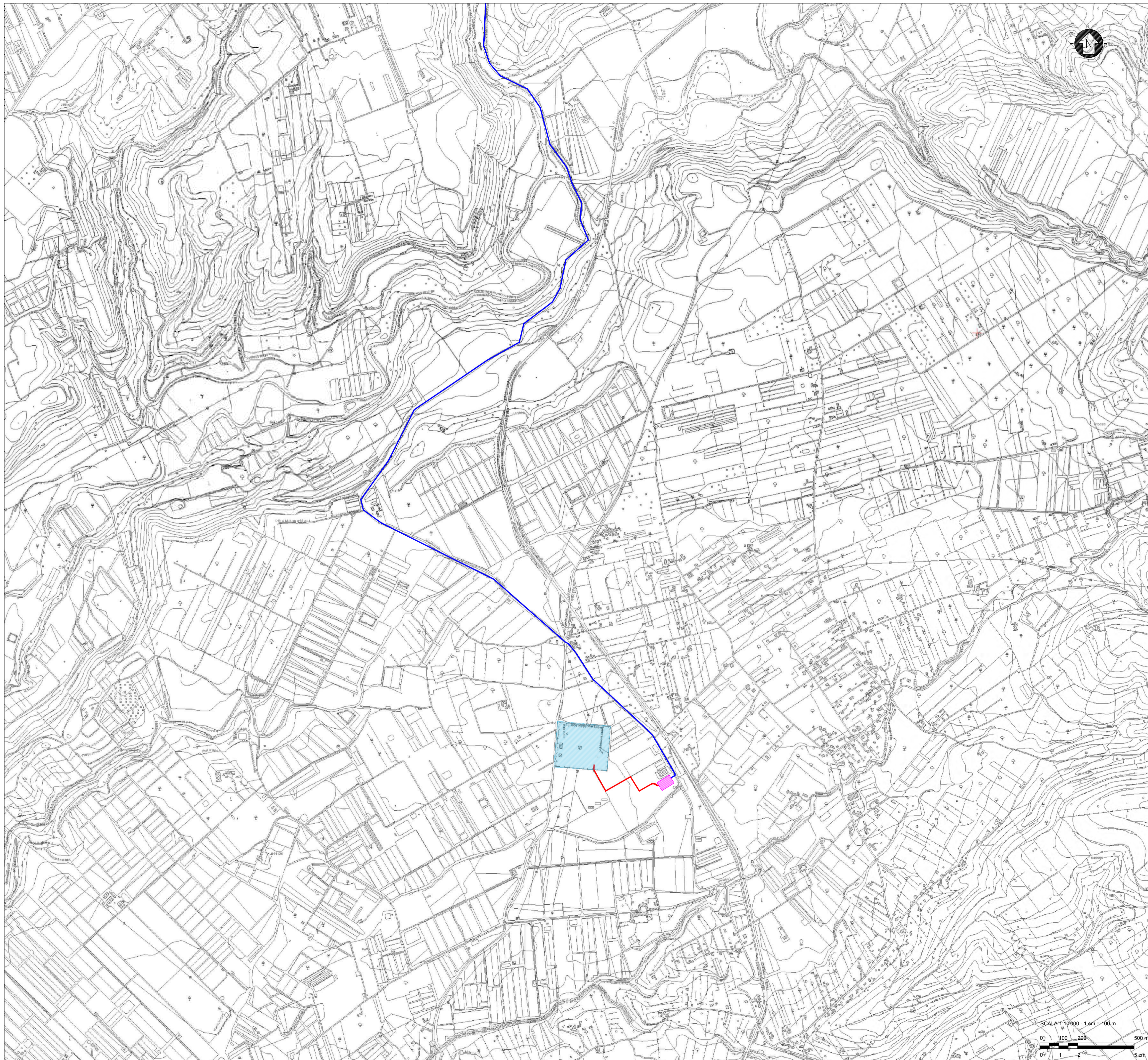

LEGENDA

- Area Impianto
- Cavidotto MT 30 kV Interrato
- Cavidotto AT 150 kV Interrato
- SE Chiaramonte Gulfi 380/150 kV
- Stazione di Utenza 30/150 kV

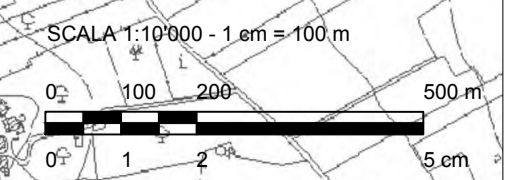

| 0 | Emissione per Integrazione - MIC Prot. 7499-P del 11/05/2023 | RD | GG | GG | 01/2024 |
|------|--|---------|------------|-----------|---------|
| Rev. | Descrizione | Redatto | Verificato | Approvato | Data |
| | | | | | |

Proponente: **TEP RENEWABLES (CALTAGIRONE PV) S.R.L.**
 Piazzale Giulio Douhet, 25 00143 - Roma
 P. IVA e C.F. 16376281008 - REA RM - 1653278

Oggetto: **IMPIANTO FOTOVOLTAICO A TERRA (AGRIVOLTAICO) COLLEGATO ALLA RTN**
 POTENZA NOMINALE 24,7 MWp - AC 21,5 MVA
 Comune di Caltagirone (CT)

PROGETTO DEFINITIVO
 ID 8452

Progettisti: **ING. GIULIA GIOMBINI** - Iscritta all' Ordine degli Ing. della Provincia di Viterbo al N. A-1009

Tavola: **INQUADRAMENTO CTR - CONNESSIONE**

Rif: B64.IT.21.SC.-CALTAGIRONE_SA-T62_Rev0

E' VIETATA LA RIPRODUZIONE DI QUESTO DOCUMENTO SENZA PREVENTIVA AUTORIZZAZIONE SCRITTA DELLA TEP RENEWABLES (CALTAGIRONE PV) S.R.L.

N. Tav: **SA-T62**
 Pag. 3 di 3

SCALA: Varie