

ESTRATTO SU ORTOFOTO CON BUFFER DAI BENI ISOLATI

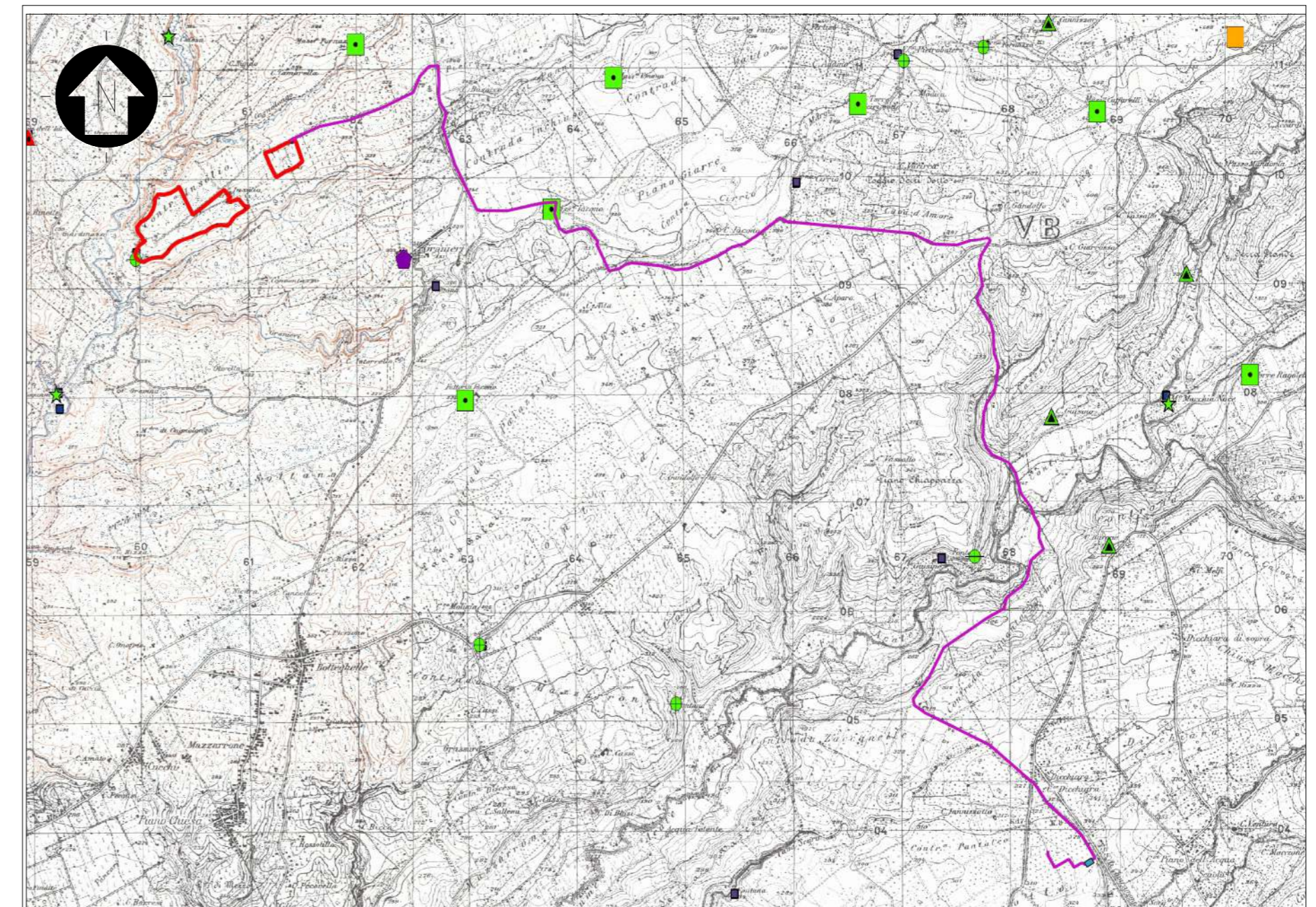

ESTRATTO SU CTR LINEA DI CONNESSIONE DAI BENI ISOLATI

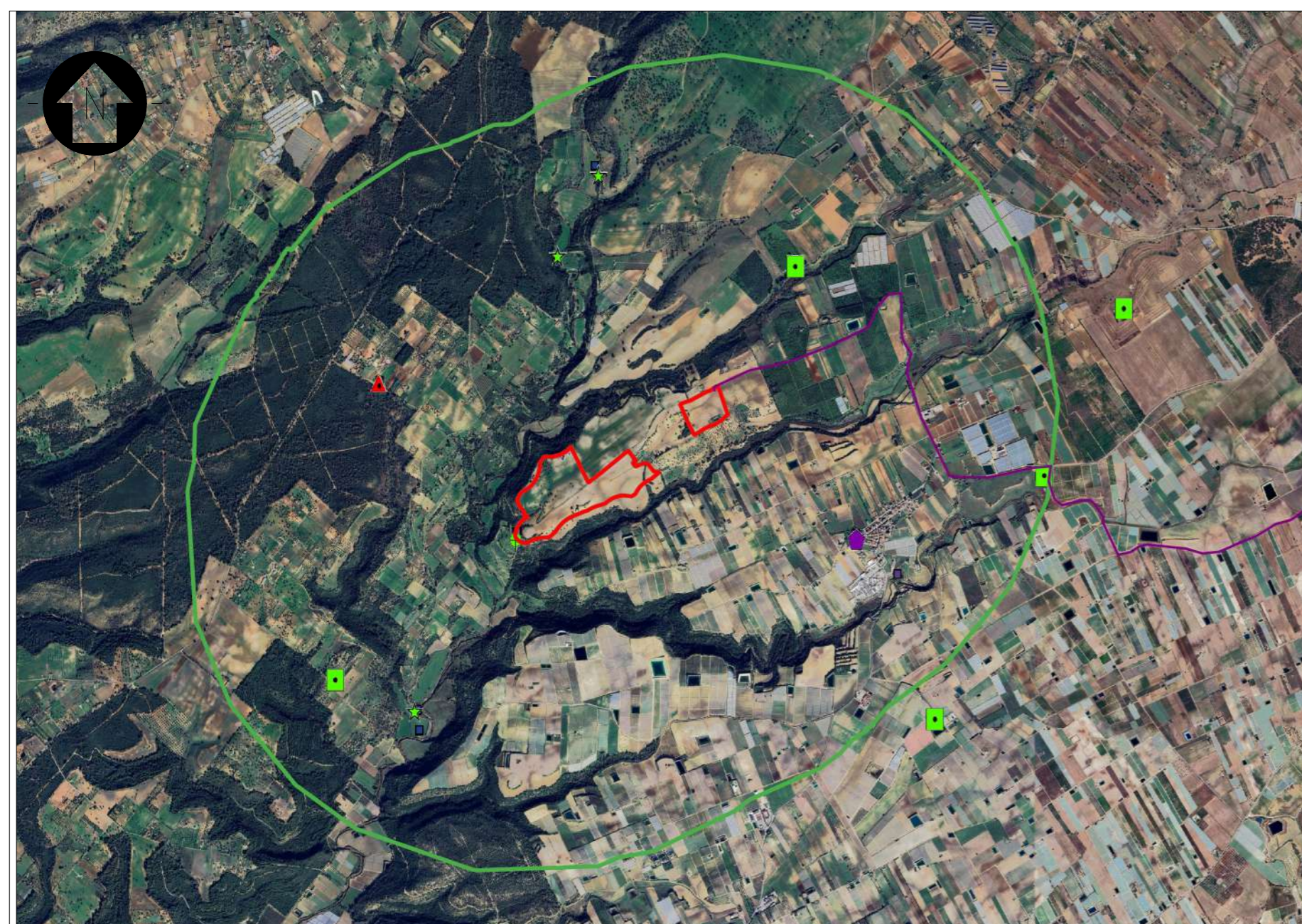

ESTRATTO SU ORTOFOTO: BENI ISOLATI ENTRO 3 KM IMPIANTO

0	Emissione per Integrazione - MIC Prot. 7499-P del 11/05/2023	PR	GG	GG	05/2024
Rev.	Descrizione	Redatto	Verificato	Approvato	data
Proponente: TEP RENEWABLES (CALTAGIRONE PV) S.R.L. Piazzale Giulio Douhet, 25 00143 – Roma P. IVA e C.F. 16376281008 – REA RM - 1653278					
Oggetto: IMPIANTO FOTOVOLTAICO A TERRA (AGRIVOLTAICO) COLLEGATO ALLA RTN POTENZA NOMINALE 24,7 MWp - AC 21,5 MVA Comune di Caltagirone (CT)					
PROGETTO DEFINITIVO ID 8452					
Progettisti: ING. GIULIA GIOMBINI - Iscritta all' Ordine degli Ing. della Provincia di Viterbo al N. A-1009					
Tavola: MAPPA DEI BENI ISOLATI					N. Tav: SA-T65
Rif: B64.IT.21.SC.-CALTAGIRONE_SA-T65_Rev0					SCALA: varie
E' VIETATA LA RIPRODUZIONE DI QUESTO DOCUMENTO SENZA PREVENTIVA AUTORIZZAZIONE SCRITTA DELLA TEP RENEWABLES (CALTAGIRONE PV) S.R.L.					