



REGIONE SICILIANA
 PROVINCIA DI CALTANISSETTA
 COMUNE DI MAZZARINO



PROGETTO DI UN IMPIANTO AGRO-FOTOVOLTAICO E DELLE RELATIVE
 OPERE DI CONNESSIONE DA REALIZZARE NEL COMUNE DI MAZZARINO (CL),
 IN CONTRADA "PIANO LAGO" DELLA POTENZA IN IMMISSIONE PARI A 50 MW
 DENOMINATO "ZIGOLO HV"

PROGETTO DEFINITIVO

PLANIMETRIA PIANO PARTICELLARE DI ESPROPRIO



IMPIANTO
 AGRIVOLTAICO
 AVANZATO

LAOR
 (Land Area
 Occupation Ratio)
 20%

LIV. PROJ.	COD. PRATICA TERMA	CODICE ELABORATO	TAVOLA	DATA	SCALA
PD	202203183	ZIGOLOHV_B19	Tav. 17a	30.04.2024	1:10.000

REVISIONI					
REV.	DATA	DESCRIZIONE	ESEGUITO	VERIFICATO	APPROVATO

RICHIEDENTE E PRODUTTORE		ENTE
HF SOLAR 19 S.r.l.		

Viale Francesco Scabro n°2/D - 90144 Palermo (PA)		FIRMA RESPONSABILE
PROGETTAZIONE HORIZONFIRM Ing. D. Saracino Ing. A. Coratino Ing. C. Chianuzi Ing. G. Sallusti Ing. G. Sallusti Ing. M.C. Manca		PROGETTISTA INCARICATO FIRMA COLLEGATA TERMO PROGETTISTA

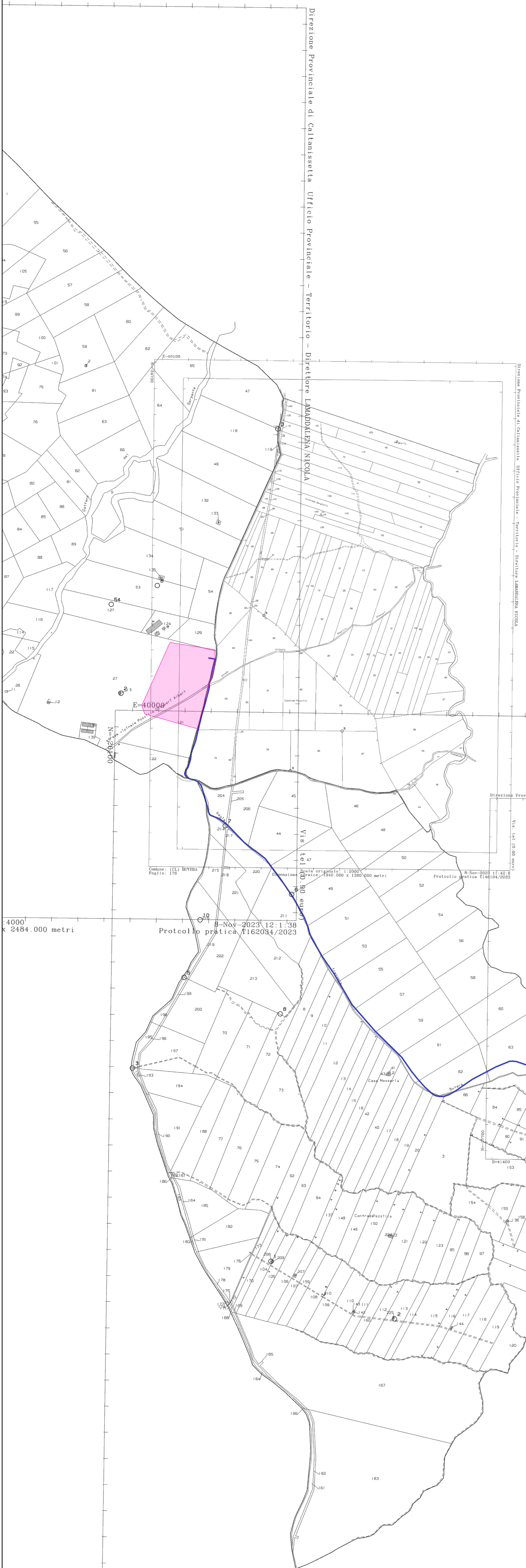

Comune: (CL) BEVERA
 Foglio: 304
 Scala originale: 1:5000
 Dimensione cartacea: 5492.000 x 3594.000 metri
 8-Nov-2023 11:41:30
 Protocollo pratica 1146662/2023

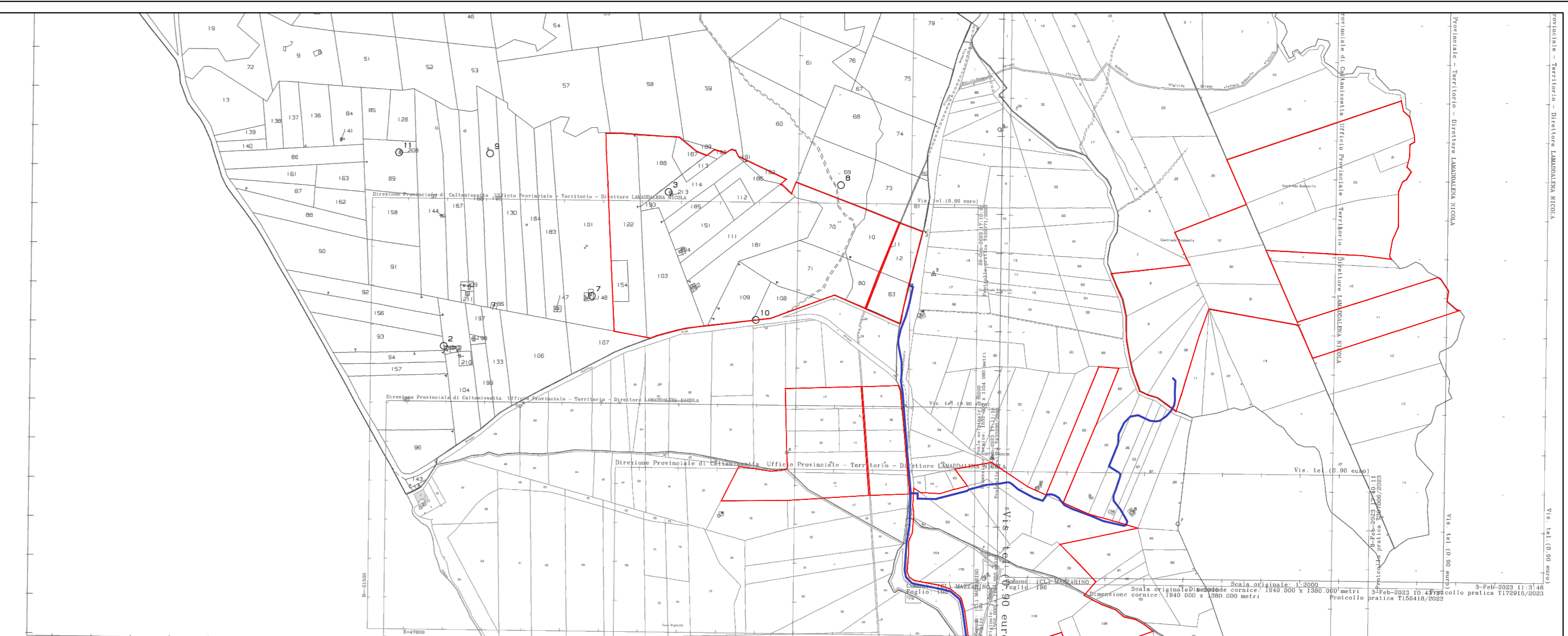

Comune: (CL) MAZZARINO
 Foglio: 190
 Scala originale: 1:5000
 Dimensione cartacea: 5492.000 x 3594.000 metri
 30-Apr-2023
 Protocollo pratica 541906/2023

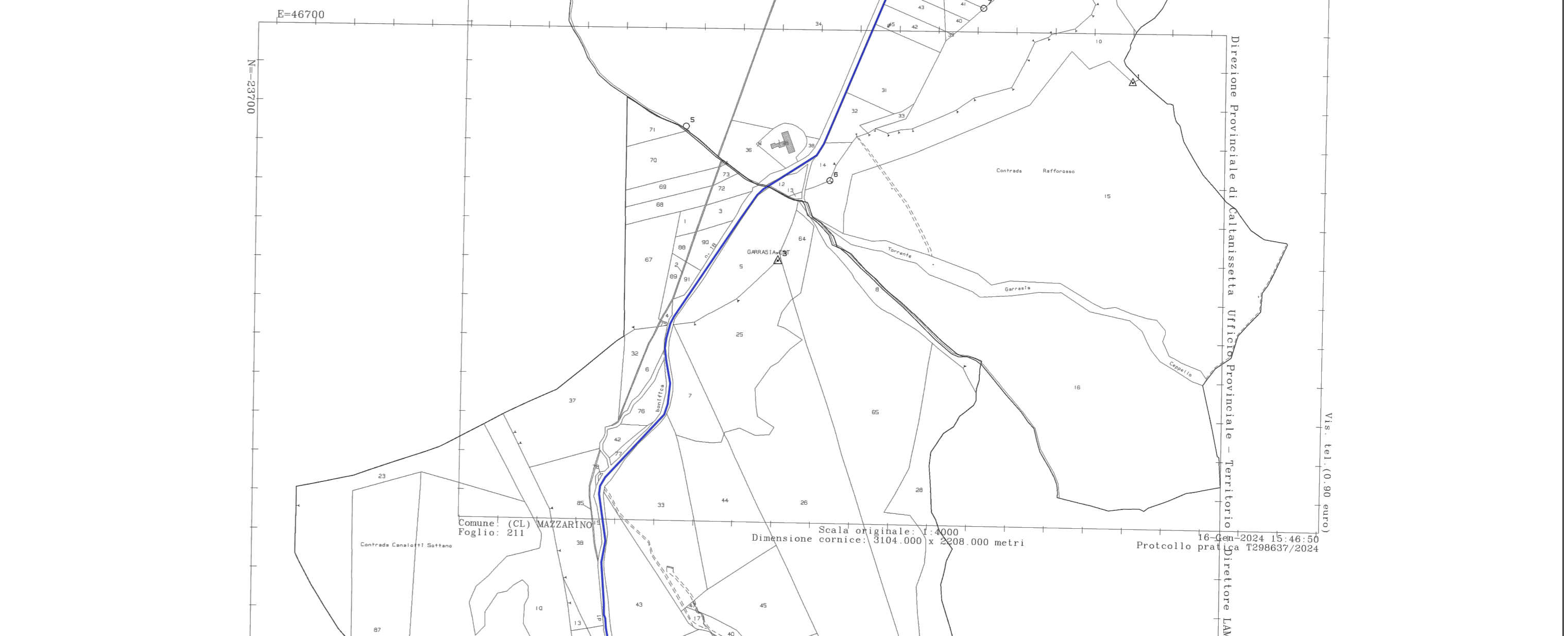

Comune: (CL) MAZZARINO
 Foglio: 211
 Scala originale: 1:5000
 Dimensione cartacea: 5492.000 x 3594.000 metri
 16-Nov-2023 15:48:50
 Protocollo pratica 738869/2023

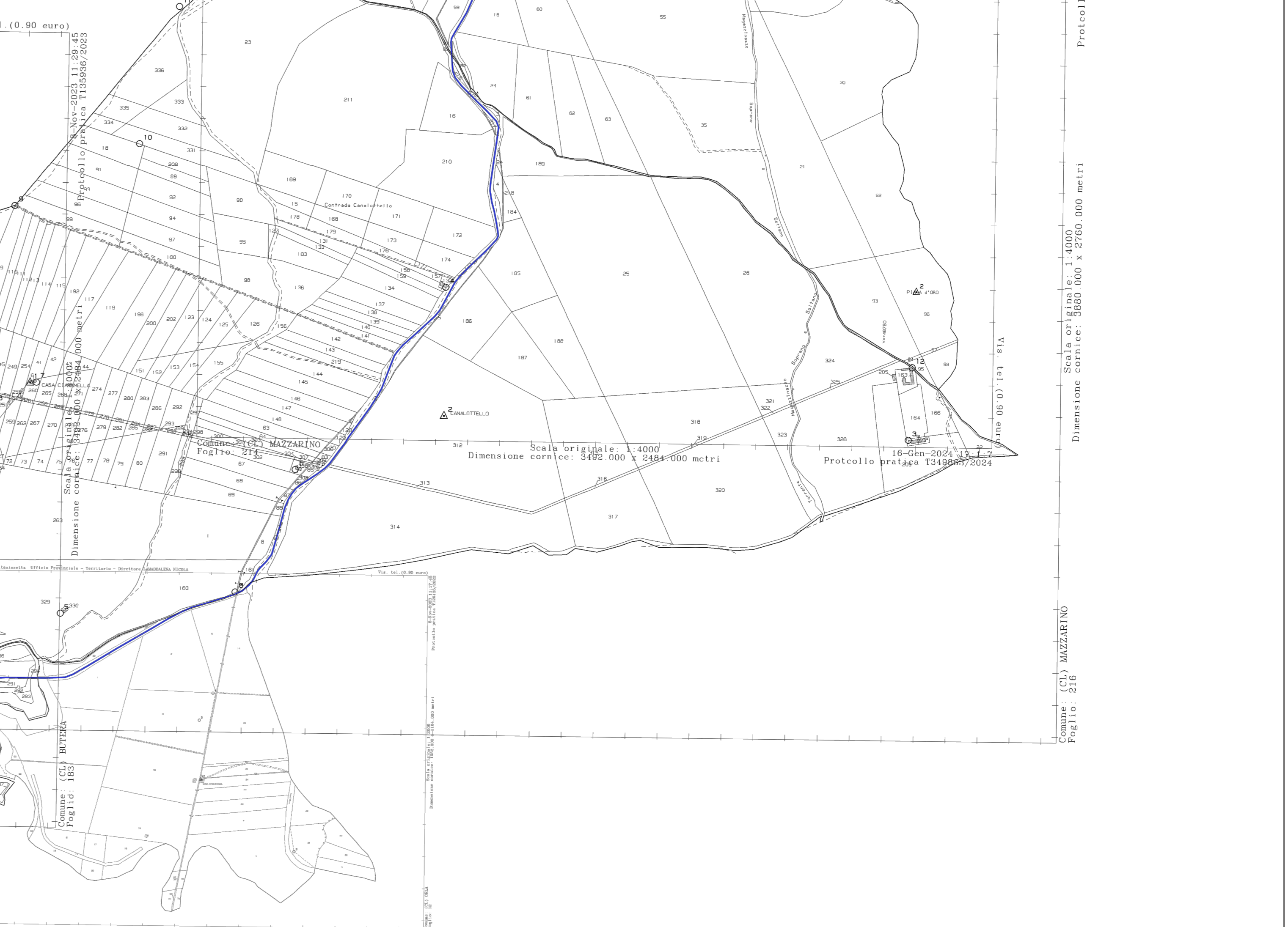

Comune: (CL) MAZZARINO
 Foglio: 215
 Scala originale: 1:5000
 Dimensione cartacea: 5492.000 x 3594.000 metri
 16-Nov-2023 11:18:14
 Protocollo pratica 716565/2023

