



REGIONE SICILIANA  
 PROVINCIA DI CALTANISSETTA  
 COMUNE DI MAZZARINO



PROGETTO DI UN IMPIANTO AGRO-FOTOVOLTAICO E DELLE RELATIVE OPERE DI CONNESSIONE DA REALIZZARE NEL COMUNE DI MAZZARINO (CL), IN CONTRADA "PIANO LAGO" DELLA POTENZA IN IMMISSIONE PARI A 50 MW DENOMINATO "ZIGOLO HV"

PROGETTO DEFINITIVO

FOTOINSERIMENTI E RENDER

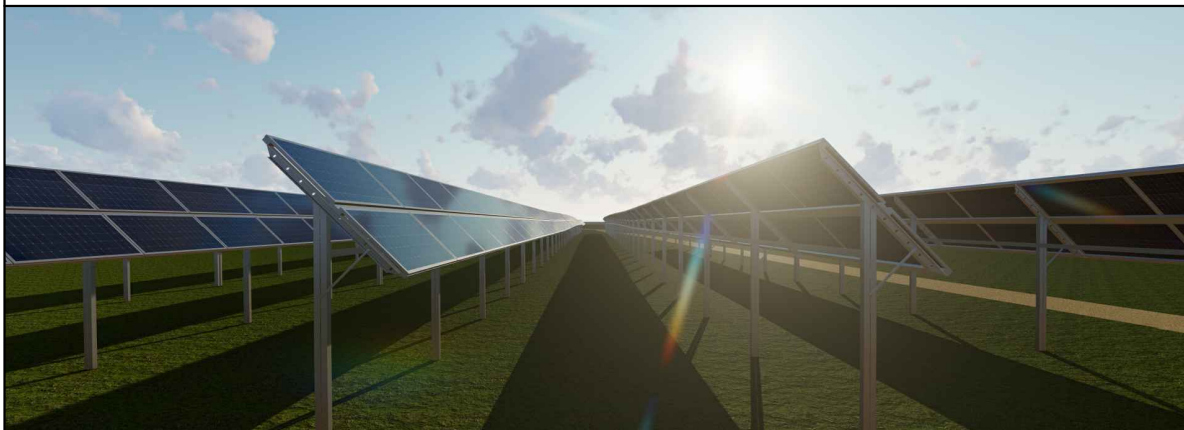

IMPIANTO  
 AGRIVOLTAICO  
 AVANZATO

LAOR  
 (Land Area  
 Occupation Ratio)  
 20%

LIV. PROG.	COD. PRATICA TERNA	CODICE ELABORATO	TAVOLA	DATA	SCALA
PD	202203183	ZIGOLOHV_B23	Tav. 19b	30.04.2024	-

REVISIONI

REV.	DATA	DESCRIZIONE	ESEGUITO	VERIFICATO	APPROVATO

RICHIEDENTE E PRODUTTORE

**HF SOLAR 19 S.r.l.**

Viale Francesco Scaduto n°2/D - 90144 Palermo (PA)

ENTE

FIRMA RESPONSABILE

PROGETTAZIONE

**HORIZONFIRM**

Ing. D. Siracusa  
 Ing. A. Costantino  
 Ing. C. Chiaruzzi  
 Ing. G. Schillaci  
 Ing. G. Buffa  
 Ing. M.C. Musca

Arch. S. Martorana  
 Arch. F. G. Mazzola  
 Arch. A. Calandrino  
 Arch. G. Vella  
 Dott. Agr. B. Miciluzzo  
 Dott. Biol. M. Casisa

**HORIZONFIRM S.r.l.** - Viale Francesco Scaduto n°2/D - 90144 Palermo (PA)

PROGETTISTA INCARICATO

FIRMA DIGITALE PROGETTISTA



FIRMA OLOGRAFA E TIMBRO  
 PROGETTISTA



*Figura 1- Vista renderizzata ingresso - cancello*

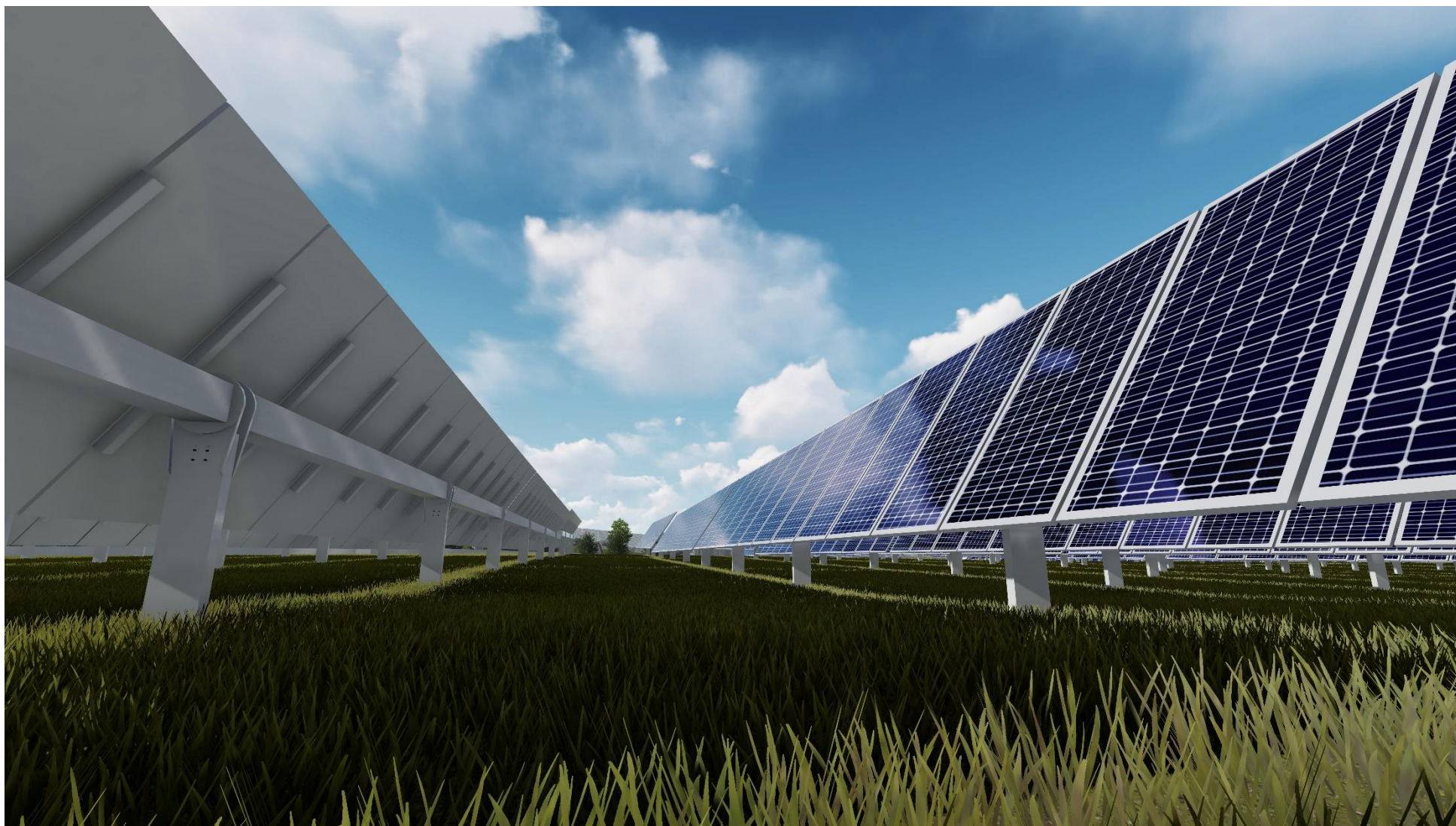

*Figura 3- Vista renderizzata interna - PLOT 2*

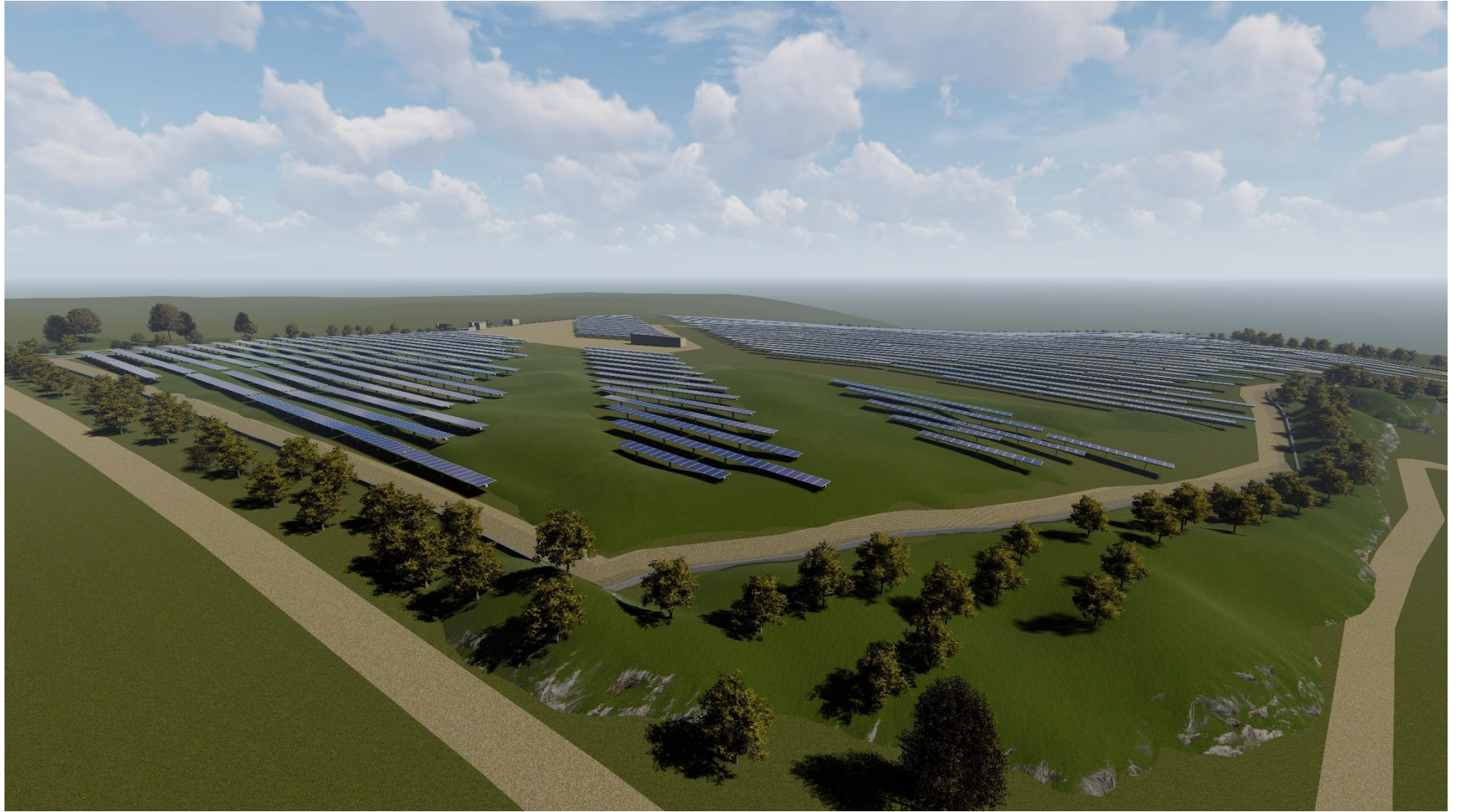

*Figura 4 - Vista renderizzata - PLOT 3*

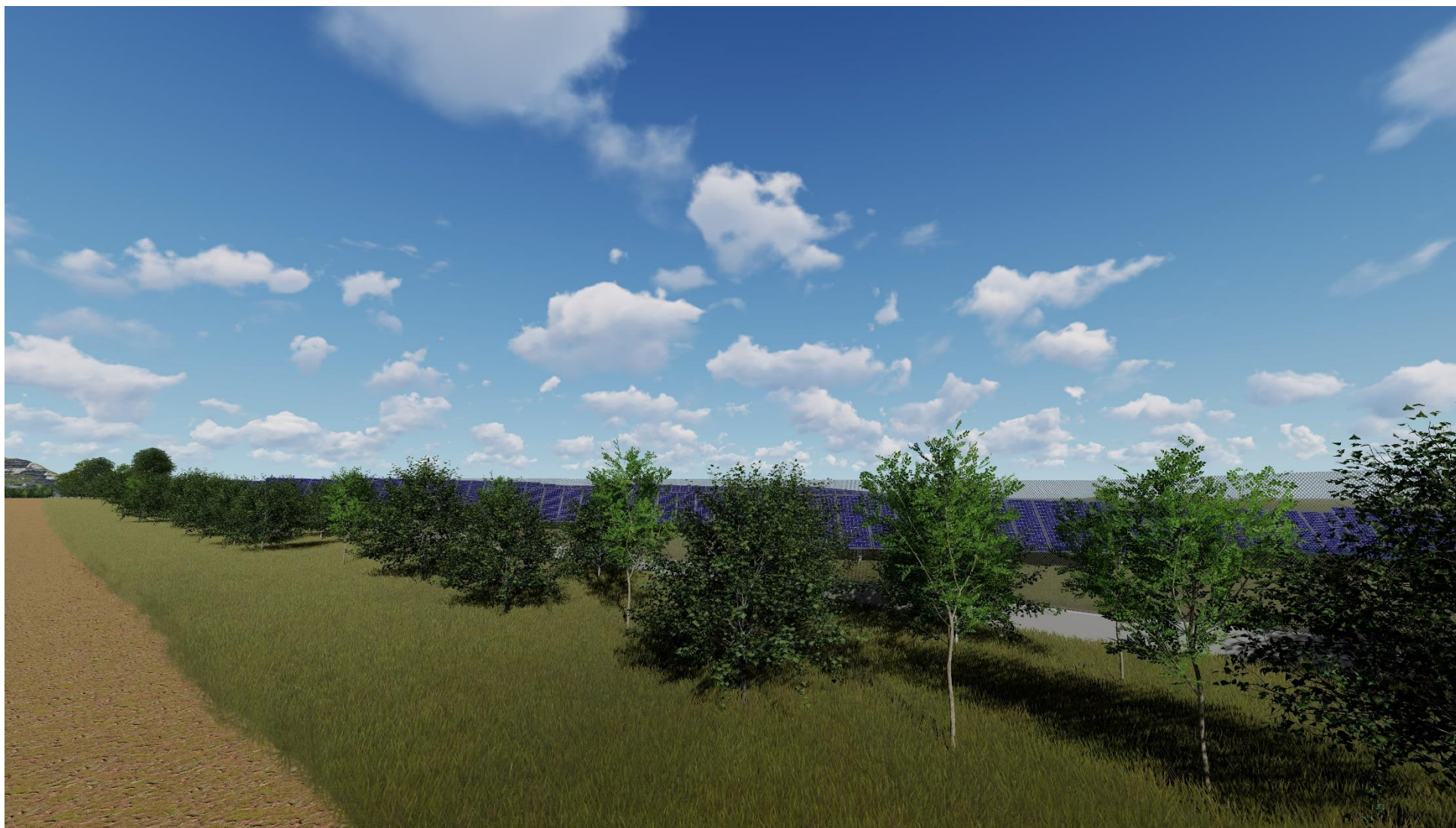

*Figura 5 - Vista renderizzata della recinzione perimetrale - PLOT 4*



*Figura 6 - Vista renderizzata arnie - PLOT 1*

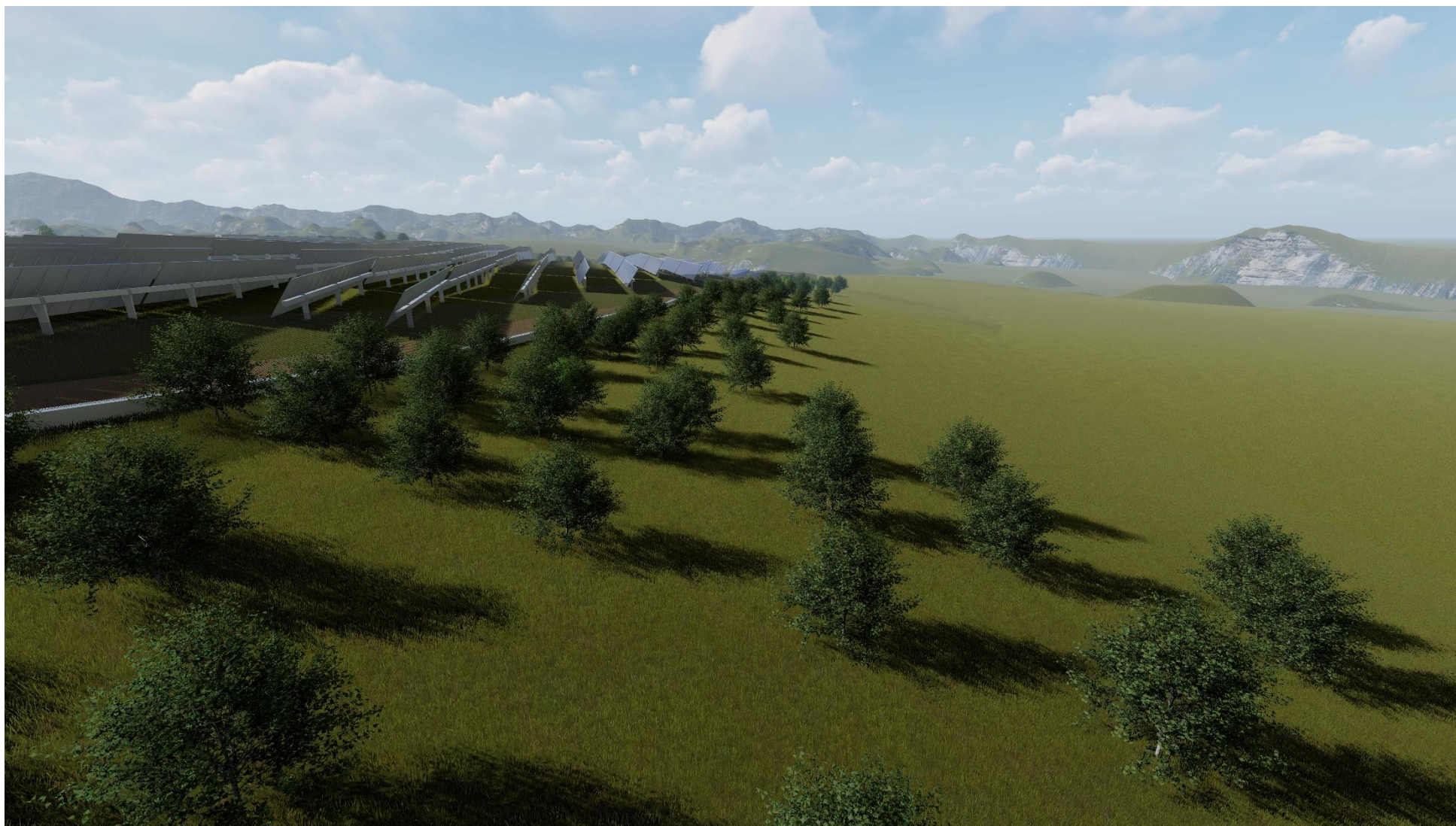

*Figura 7- Vista renderizzata mitigazione - PLOT 4*



*Figura 8 - Vista renderizzata ingresso*





*Figura 9 - Vista renderizzata - allevamento ovini PLOT 1*



*Figura 10 - Vista della recinzione perimetrale*



*Figura 11 - Vista renderizzata della doppia recinzione in adiacenza all'acquedotto interrato - PLOT 2*

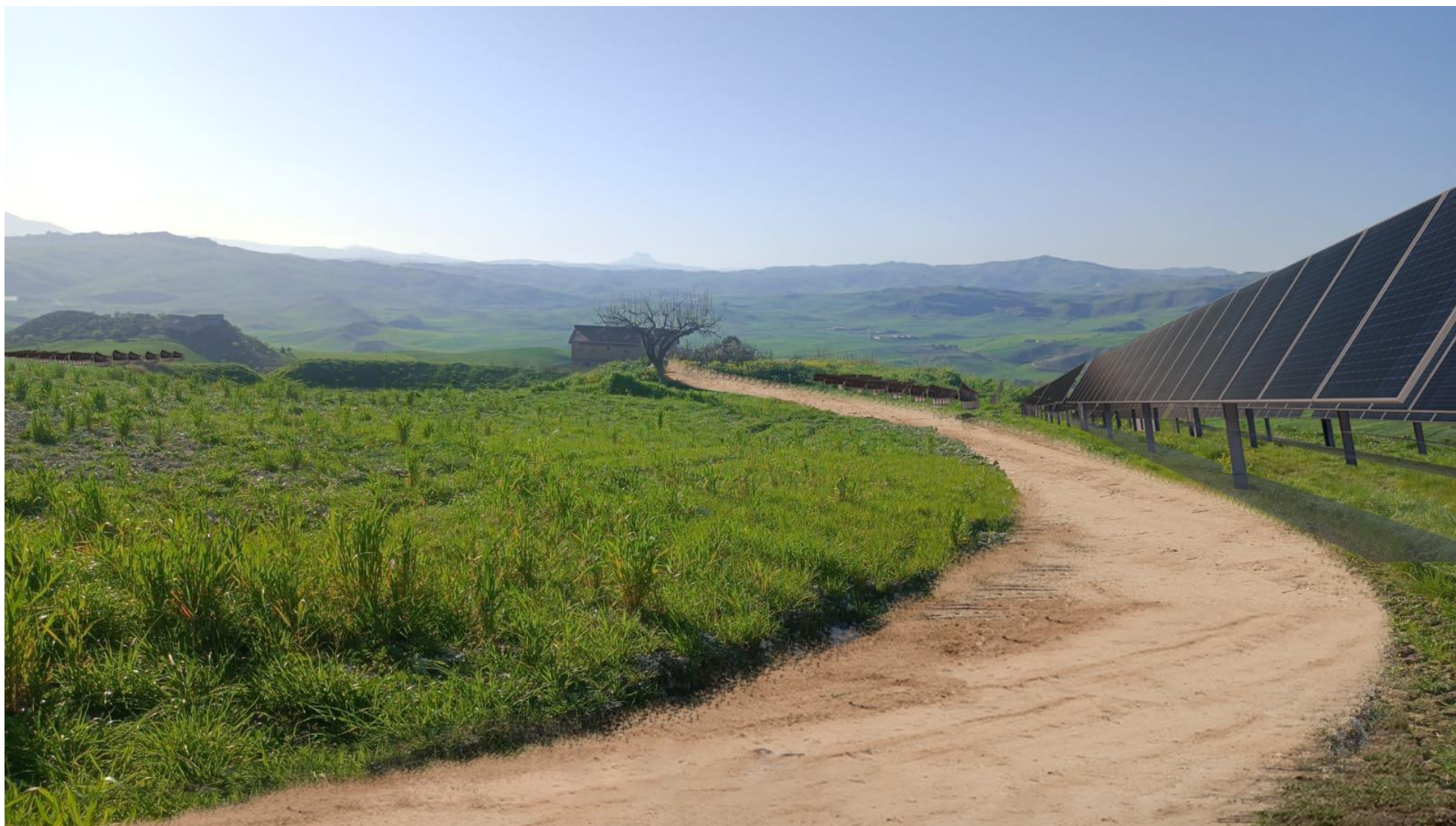

*Figura 12 - Vista renderizzata strada in terra battuta*