



REGIONE SICILIANA  
 PROVINCIA DI CALTANISSETTA  
 COMUNE DI MAZZARINO



PROGETTO DI UN IMPIANTO AGRO-FOTOVOLTAICO E DELLE RELATIVE  
 OPERE DI CONNESSIONE DA REALIZZARE NEL COMUNE DI MAZZARINO (CL),  
 IN CONTRADA "PIANO LAGO" DELLA POTENZA IN IMMISSIONE PARI A 50 MW  
 DENOMINATO "ZIGOLO HV"

PROGETTO DEFINITIVO

INQUADRAMENTO TERRITORIALE CTR



IMPIANTO  
 AGRIVOLTAICO  
 AVANZATO

LAOR  
 (Land Area  
 Occupation Ratio)  
 20%

LIV. PROG.	COD. PRATICA TERNA	CODICE ELABORATO	TAVOLA	DATA	SCALA
PD	202203183	ZIGOLO HV_B3	Tav. 3	08.05.2024	1:10.000

REVISIONI					
REV.	DATA	DESCRIZIONE	ENIGITO	VERIFICATO	APPROVATO

RICHIEDENTE E PRODUTTORE		ENTE	
<b>HF SOLAR 19 S.r.l.</b>			
Viale Francesco Sclabino n° 2/D - 90144 Palermo (PA)		FIRMA RESPONSABILE	
<b>PROGETTAZIONE</b> <b>HORIZONFIRM</b> Ing. D. Siracusa      Arch. S. Marrazza Ing. A. Costantino    Arch. F. G. Marotta Ing. C. Chianzoni      Arch. A. Calandrone Ing. G. Scialoja        Arch. G. Vella Ing. G. Butta            Dott. Agr. B. Macchiaro Ing. M.C. Mascia        Dott. Arch. M. Casuso HORIZONFIRM S.r.l. - Viale Francesco Sclabino n° 2/D - 90144 Palermo (PA)		PROGETTISTA INCARICATO 	

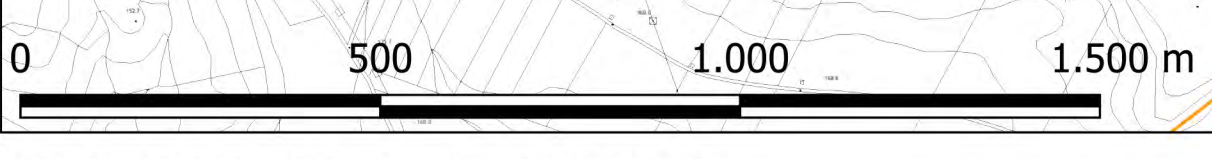
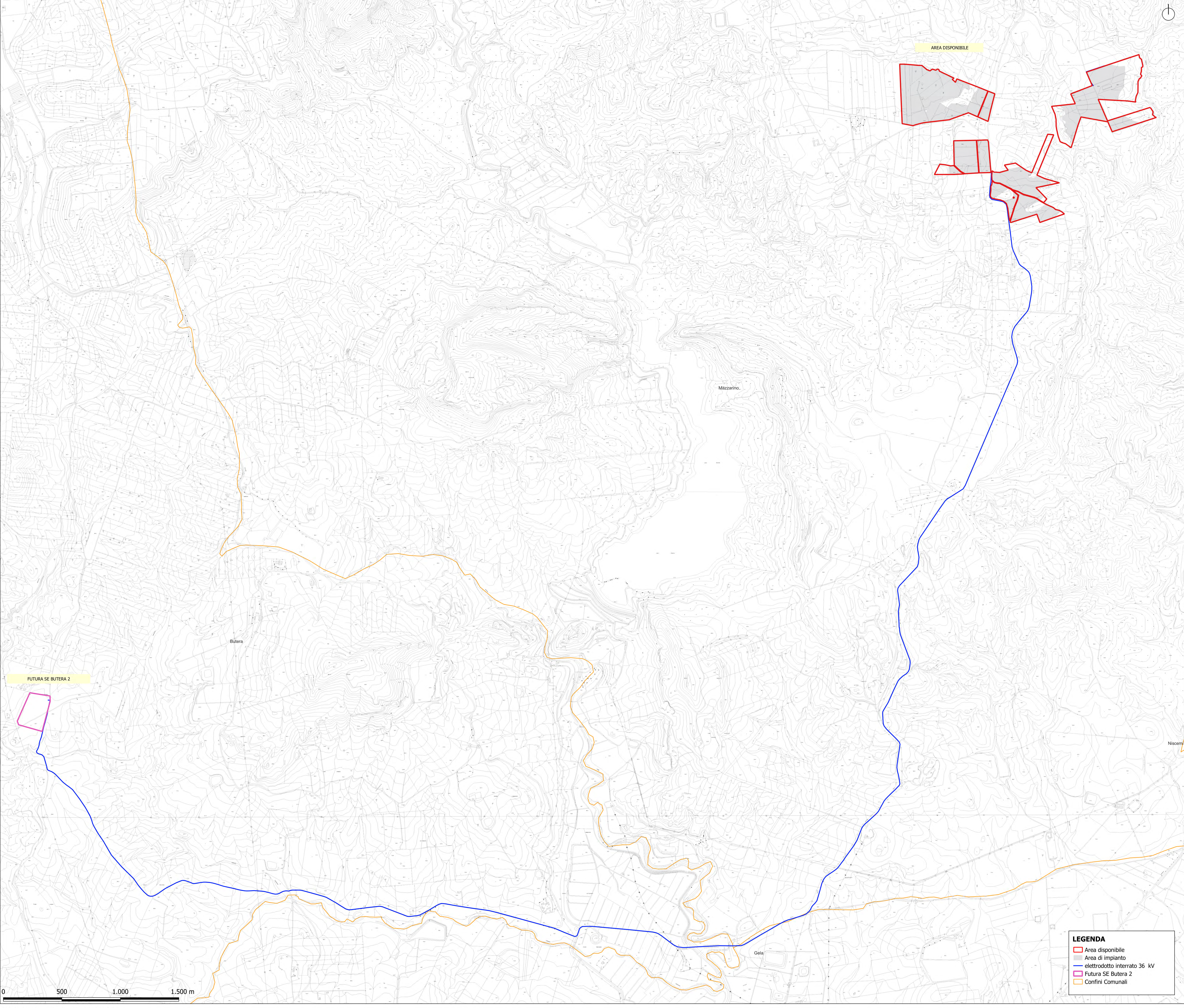
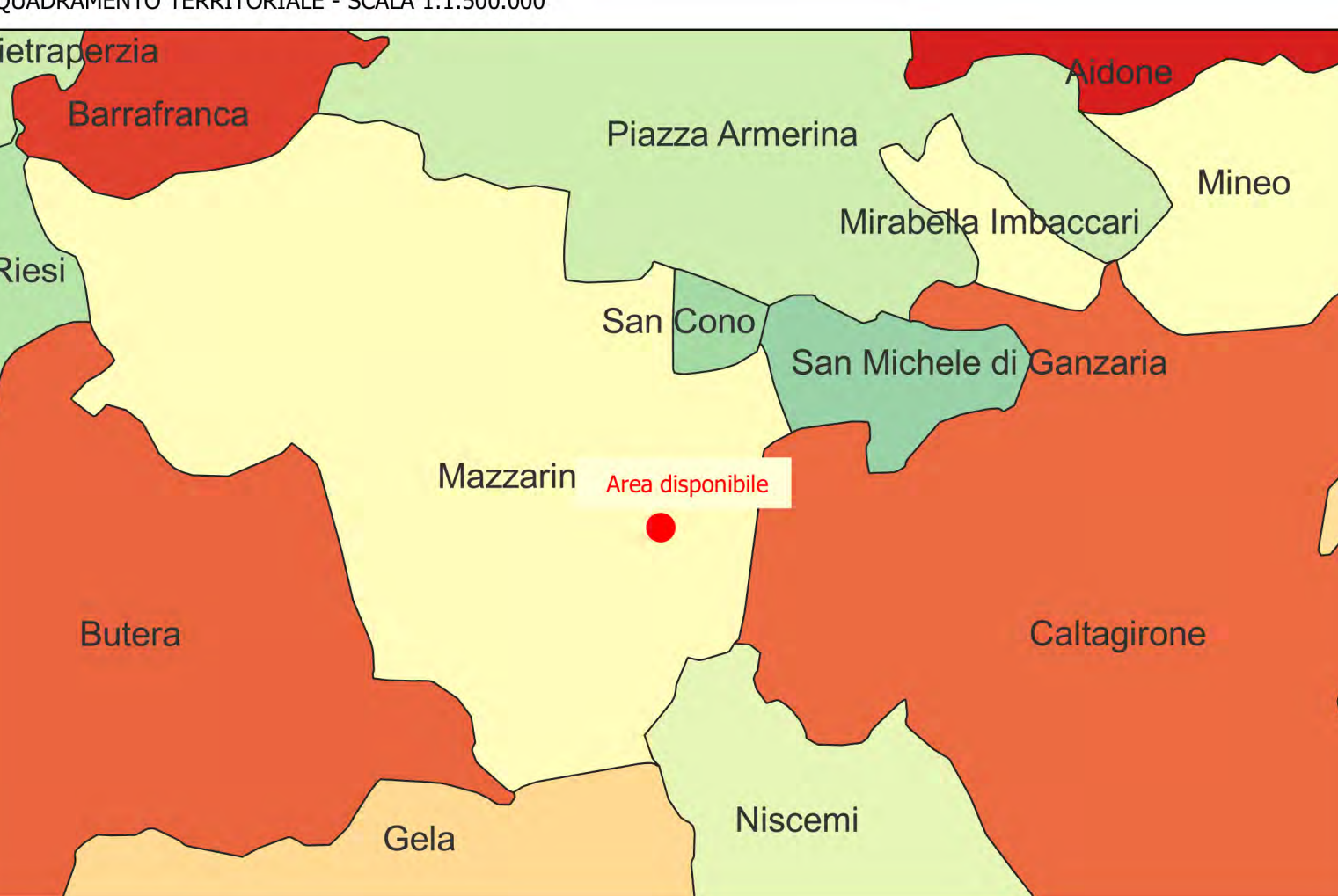

INQUADRAMENTO TERRITORIALE SU CTR - SCALA 1:10.000

**LEGENDA**

- Area disponibile
- Area di impianto
- elettrodotta interrato 36 kV
- Futura SE Butera 2
- Confini Comunali