REGIONE SICILIANA
PROVINCIA DI CALTANISSETTA
COMUNE DI MAZZARINO

PROGETTO DI UN IMPIANTO AGRO-FOTOVOLTAICO E DELLE RELATIVE OPERE DI CONNESSIONE DA REALIZZARE NEL COMUNE DI MAZZARINO (CL), IN CONTRADA "PIANO LAGO" DELLA POTENZA IN IMMISSIONE PARI A 50 MW DENOMINATO "**ZIGOLO HV**"

PROGETTO DEFINITIVO

LAYOUT DI PROGETTO E SEZIONI OROGRAFICHE

IMPIANTO AGRIVOLTAICO AVANZATO

LAOR *(Land Area Occupation Ratio)* **20%**

LIV. PROG.	COD. PRATICA TERNA	CODICE ELABORATO	TAVOLA	DATA	SCALA
PD	202203183	ZIGOLO HV_B5	Tav.5	08.05.2024	1:2.000

REVISIONI

REV.	DATA	DESCRIZIONE	ESEGUITO	VERIFICATO	APPROVATO

RICHIEDENTE E PRODUTTORE

HF SOLAR 19 S.r.l.

Viale Francesco Scaduto n°2/D - 90144 Palermo (PA)

ENTE

FIRMA RESPONSABILE

PROGETTAZIONE

PHILOSOFIRM

Ing. D. Siracusa
Ing. A. Costantino
Ing. C. Chiarazzi
Ing. G. Di Franco
Ing. G. Badia
Ing. M.C. Meoco

Arch. S. Mattonna
Arch. F. G. Marotta
Arch. A. Calandrino
Dott. Agr. G. Lo Bue
Dott. Agr. R. Mecherico
Dott. Biol. M. Canina

SORGENIA RINNOVABILI S.r.l. - Viale Francesco Scaduto n°2/D - 90144 Palermo (PA)

FIRMA DIGITALE PROGETTISTA

FIRMA ELEGANTE TIMBRO PROGETTISTA

PROGETTISTA INCARICATO

Firmato digitalmente da
dario siracusa
CN = DARIO SIRACUSA
O = ORDINE DEGLI INGEGNERI DELLA PROVINCIA DI TRAPANI
C = IT

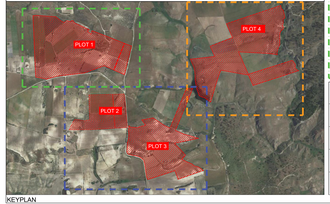

KEYPLAN

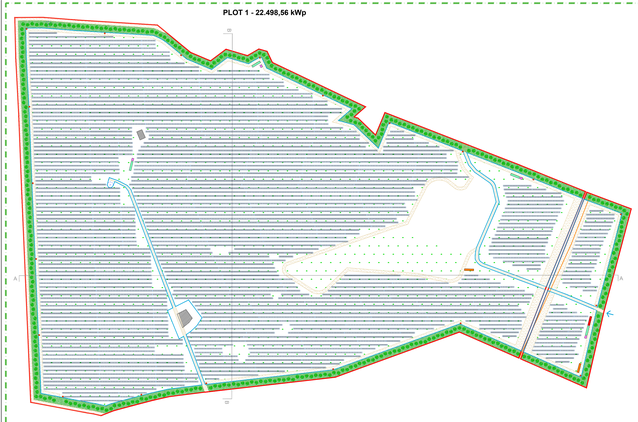

SEZIONE A-A

SEZIONE B-B

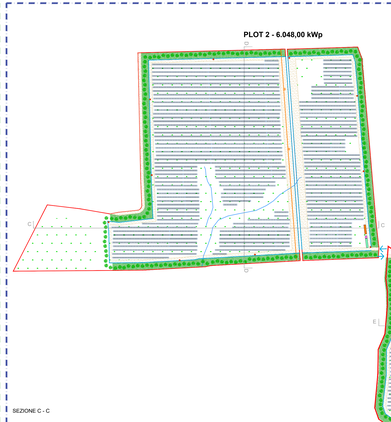

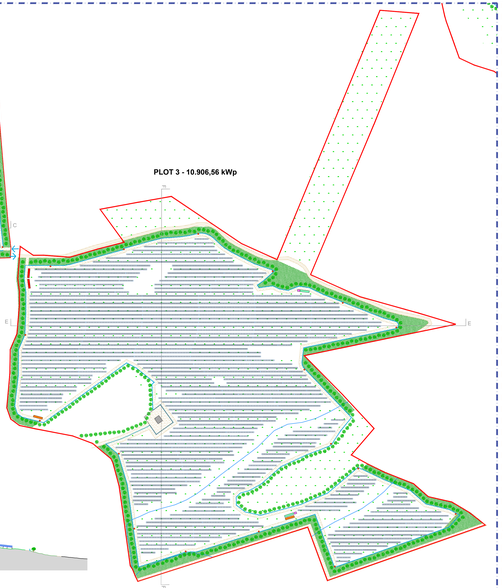

SEZIONE C - C

SEZIONE D - D

SEZIONE E - E

SEZIONE F - F

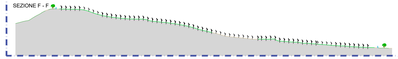

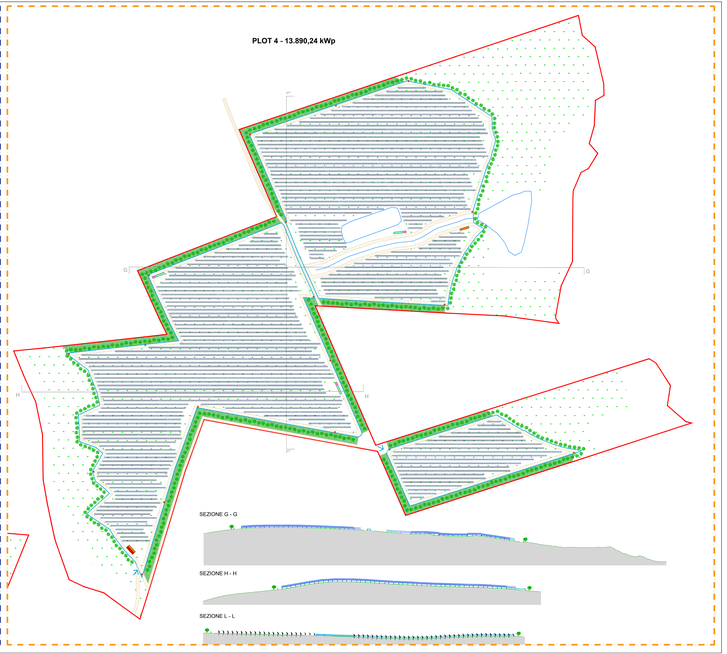

SEZIONE G - G

SEZIONE H - H

SEZIONE L - L

LEGENDA

Area contrattualizzata	Ingresso	Cabina Power Station	Superficie agricola
Recinzione in orsogrill	Edifici esistenti	Locale servizi ausilari	Impluvio naturale
Fascia arborea - Ulivi	Acquedotto interrato	Locale tecnico	Impianto di illuminazione e videosorveglianza
Strutture sub-verticali fisse 35°	Strade di progetto	Cabina di raccolta	Strade esterne