



REGIONE SICILIANA  
 PROVINCIA DI CALTANISSETTA  
 COMUNE DI MAZZARINO



PROGETTO DI UN IMPIANTO AGRO-FOTOVOLTAICO E DELLE RELATIVE OPERE DI CONNESSIONE DA REALIZZARE NEL COMUNE DI MAZZARINO (CL), IN CONTRADA "PIANO LAGO" DELLA POTENZA IN IMMISSIONE PARI A 50 MW DENOMINATO "ZIGOLO HV"

PROGETTO DEFINITIVO

RISOLUZIONE DELLE INTERFERENZE CON L'ELETTRODOTTO A 36KV DI COLLEGAMENTO CON LA S.E. BUTERA2

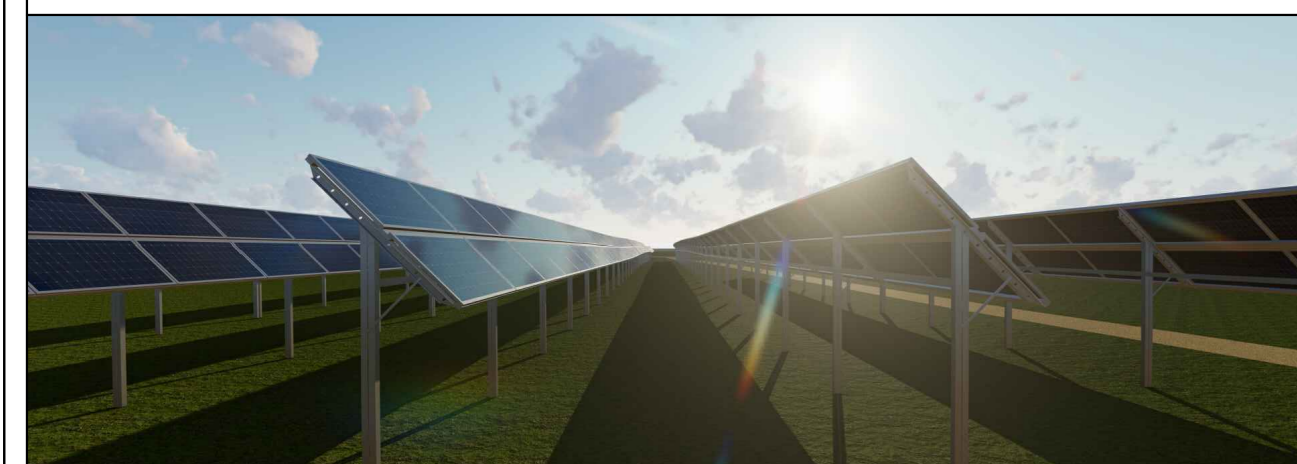

IMPIANTO AGRIVOLTAICO AVANZATO

LAOR  
 (Land Area Occupation Ratio)  
 20%

LIV. PROG.	COD. PRATICA TERZA	CODICE ELABORATO	TAVOLA	DATA	SCALA
PD	202203183	ZIGOLO HV_B8	Tav. 8c	08.05.2024	VARIE

REVISIONI					
REV.	DATA	DESCRIZIONE	ESEGUITO	VERIFICATO	APPROVATO

RICHIEDENTE E PRODUTTORE		ENTE	
<b>HF SOLAR 19 S.r.l.</b>			
Viale Francesco Scabato n°2/D - 90144 Palermo (PA)		FIRMA RESPONSABILE	
<b>PROGETTAZIONE</b> <b>HORIZON FIRM</b> Ing. D. Senese Ing. A. Costantino Ing. C. Chiaramonte Ing. G. Schillaci Ing. G. Buffa Ing. M.C. Minca HORIZON FIRM S.r.l. - Viale Francesco Scabato n°2/D - 90144 Palermo (PA)		<b>PROGETTISTA INCARICATO</b>  FIRMA PROFESSIONALE	

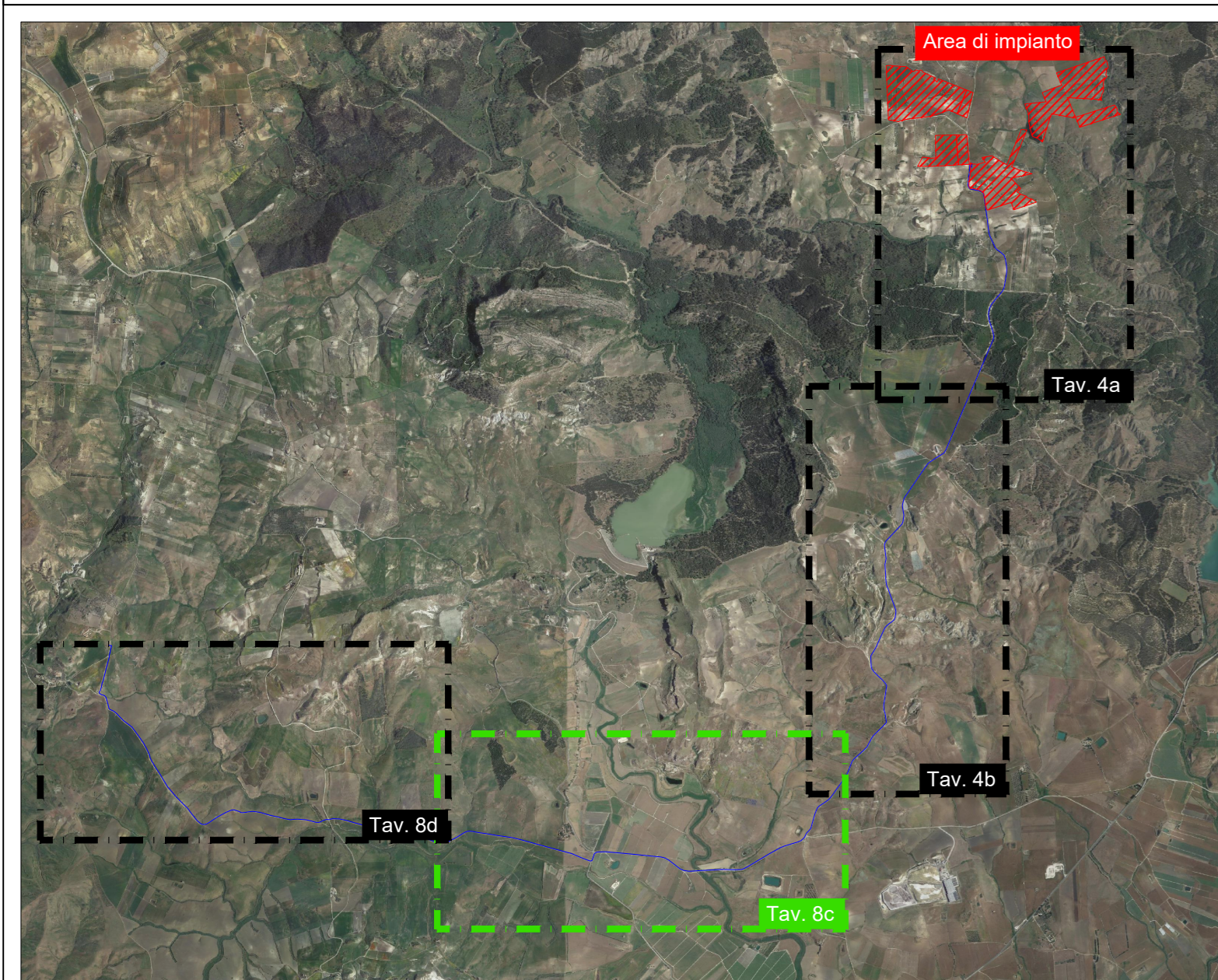

KEYPLAN



LEGENDA

- Area d'impianto
  - Elettrodotto interrato di collegamento alla futura SSE Utente
  - Futura SE Butera 2
- INTERFERENZE**
- Corso d'acqua o acquedotto
  - Viadotto
  - Oleodotto

ATTRAVERSAMENTO VIADOTTO - N. 6

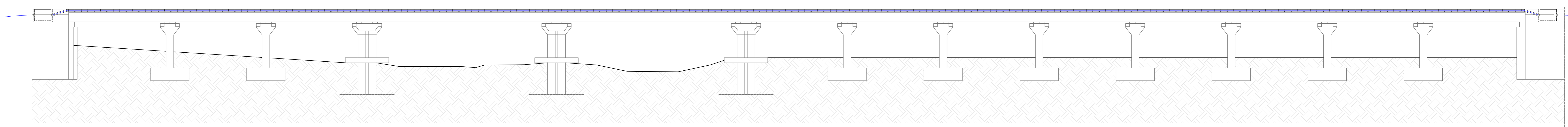

ATTRAVERSAMENTO VIADOTTO - N. 7

