



REGIONE SICILIANA  
 PROVINCIA DI CALTANISSETTA  
 COMUNE DI MAZZARINO



PROGETTO DI UN IMPIANTO AGRO-FOTOVOLTAICO E DELLE RELATIVE OPERE DI CONNESSIONE DA REALIZZARE NEL COMUNE DI MAZZARINO (CL), IN CONTRADA "PIANO LAGO" DELLA POTENZA IN IMMISSIONE PARI A 50 MW DENOMINATO "ZIGOLO HV"

PROGETTO DEFINITIVO

CARTA DELLA SENSIBILITÀ ALLA DESERTIFICAZIONE

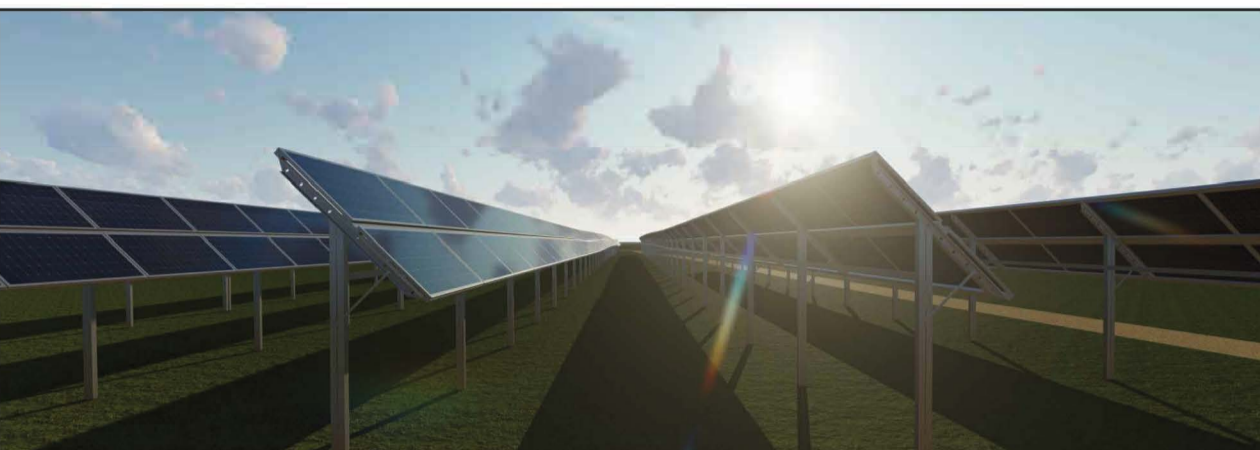

IMPIANTO AGRIVOLTAICO AVANZATO

LAOR (Land Area Occupation Ratio) 20%

LIV. PROG.	COD. PRATICA TERNA	CODICE ELABORATO	TAVOLA	DATA	SCALA
PD	202203183	ZIGOLO HV C10.1	Tav. 32	08.05.2024	1:50.000

REVISIONI					
REV.	DATA	DESCRIZIONE	ESEGUITO	VERIFICATO	APPROVATO

RICHIEDENTE E PRODUTTORE		ENTE	
<b>HF SOLAR 19 S.r.l.</b>			
Viale Francesco Scialoja n°2/D - 90144 Palermo (PA)		FIRMA RESPONSABILE	
<b>PROGETTAZIONE</b> <b>HORIZONFIRM</b> Ing. D. Stracusa Arch. S. Martorana Ing. A. Costantino Arch. F. G. Mizzola Ing. C. Chiaruzzi Arch. A. Calandrino Ing. G. Schillaci Arch. G. Vella Ing. G. Butta Dott. Agr. B. Michuzzo Ing. M.C. Mascia Dott. Biol. M. Cassia HORIZONFIRM S.r.l. - Viale Francesco Scialoja n°2/D - 90144 Palermo (PA)		PROGETTISTA INCARICATO  FIRMA GEOGRAFICA E TIMBRO PROGETTISTA	

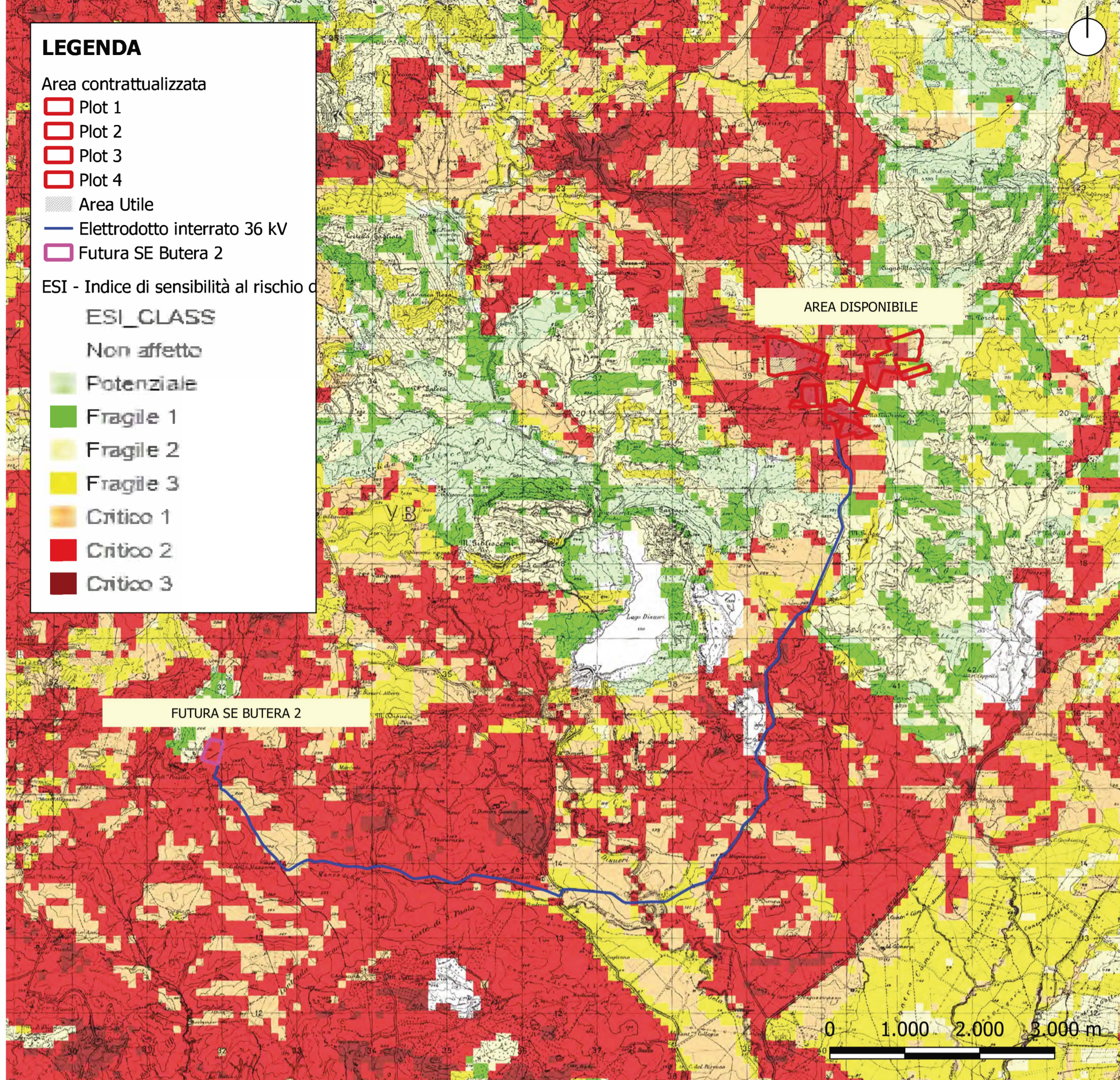

Indice di Sensibilità alla Desertificazione (ESI) - Scala 1:50.000

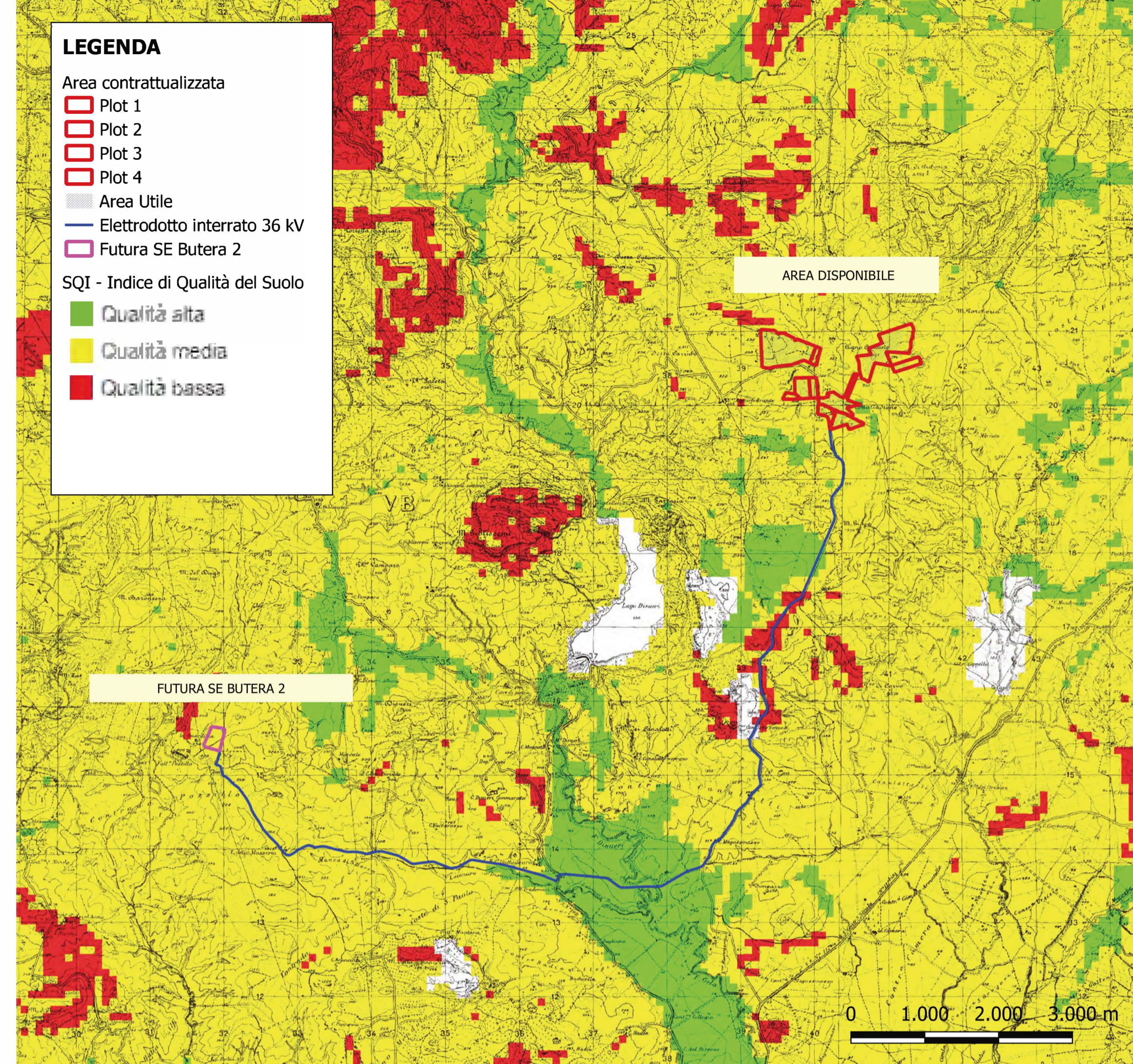

Indice di Qualità del Suolo (SQI) - Scala 1:50.000



INQUADRAMENTO TERRITORIALE - SCALA 1:1.500.000

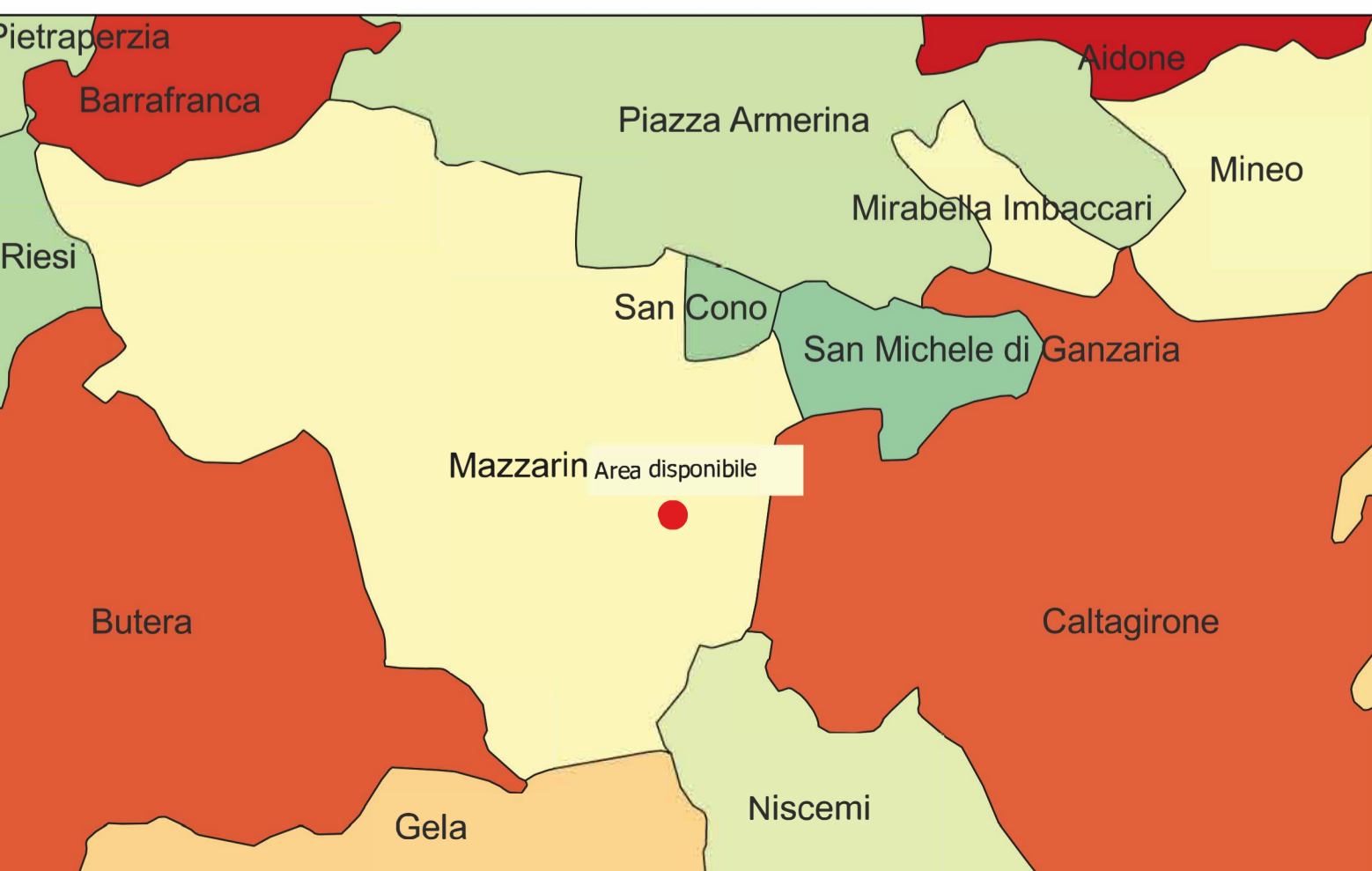

INQUADRAMENTO TERRITORIALE - SCALA 1:200.000

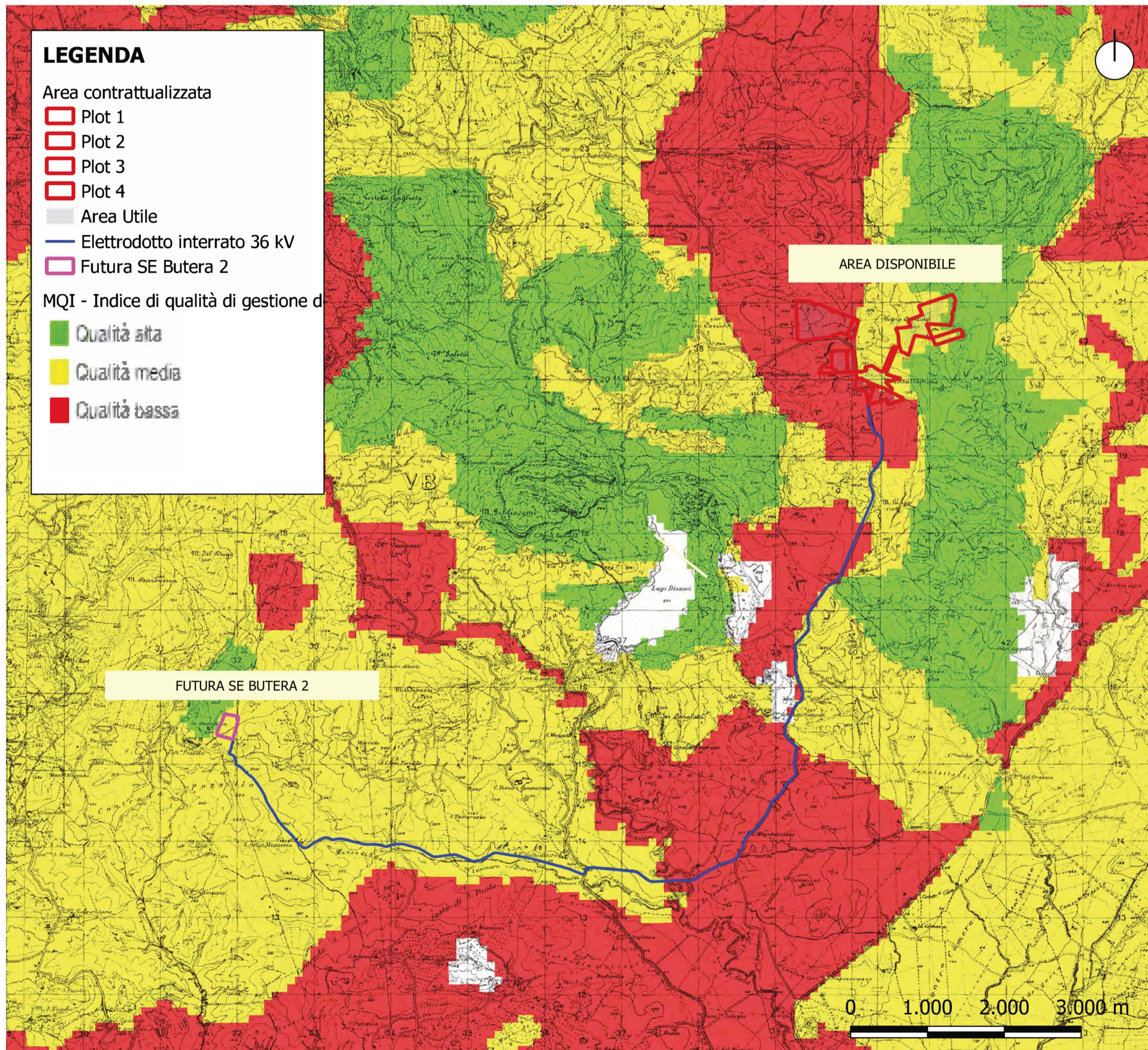

Indice di Qualità di gestione del territorio (MQI) - Scala 1:50.000

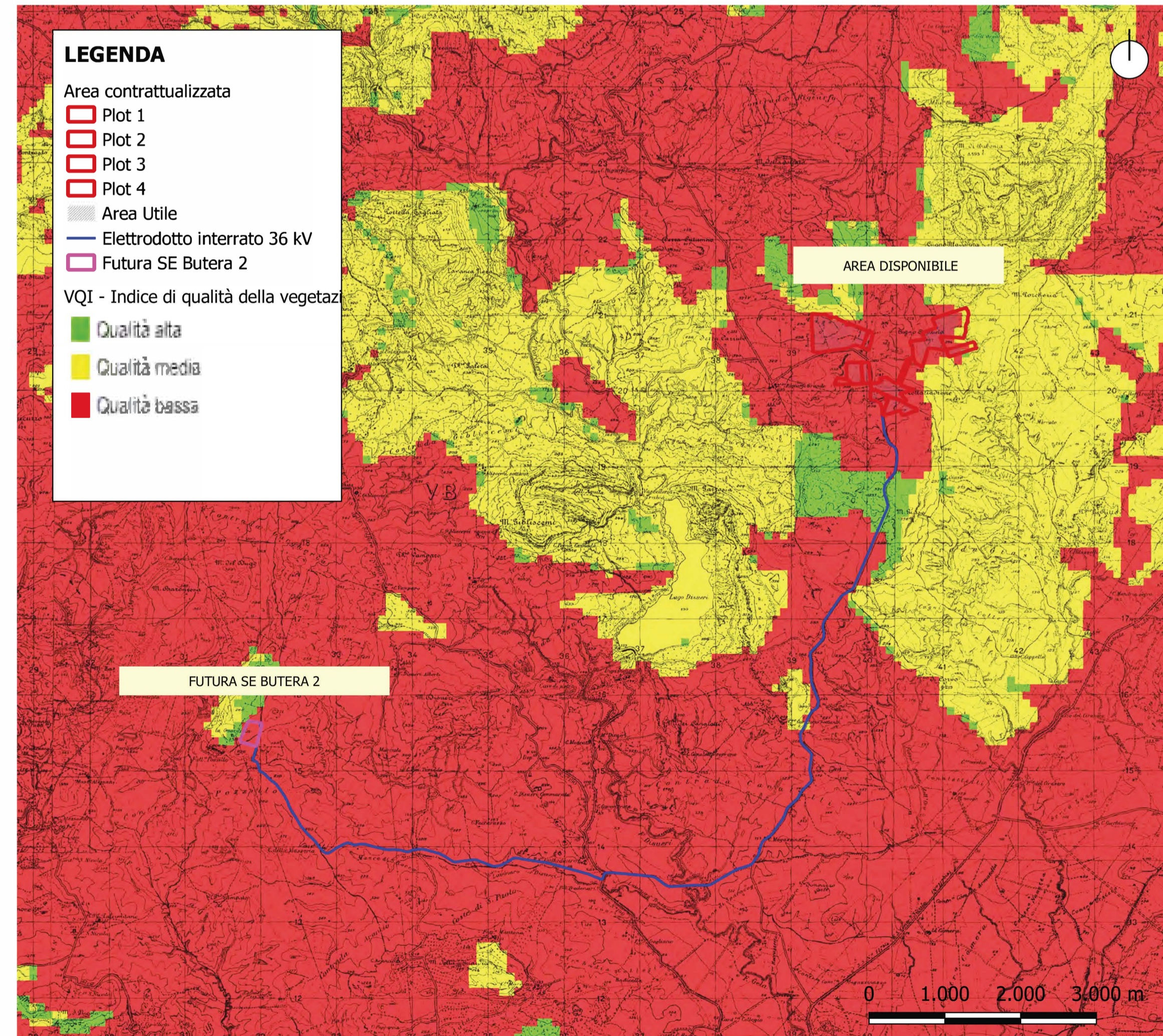

Indice di Qualità della Vegetazione (VQI) - Scala 1:50.000