

PROGETTO DI UN IMPIANTO AGRO-FOTOVOLTAICO E DELLE RELATIVE OPERE DI CONNESSIONE DA REALIZZARE NEL COMUNE DI MAZZARINO (CL), IN CONTRADA "PIANO LAGO" DELLA POTENZA IN IMMISSIONE PARI A 50 MW DENOMINATO "ZIGOLO HV"

PROGETTO DEFINITIVO
 CARTA DEI VINCOLI SU IGM



IMPIANTO AGRIVOLTAICO AVANZATO
 LAOR (Land Area Occupation Ratio) 20%

| INV. PROI. | COD. PRATICA TERNA | CORRICE ELABORATO | TAVOLA | DATA | SCALA |
|------------|--------------------|-------------------|---------|------------|----------|
| PD | 202203183 | ZIGOLO HV_C1 | Tav. 22 | 08.05.2024 | 1:25.000 |

| REVISIONI | | | | | |
|-----------|------|-------------|---------|------------|-----------|
| REV. | DATA | DESCRIZIONE | ESIGITO | VERIFICATO | APPROVATO |
| | | | | | |

| | | | |
|--|--|----------------------------|--|
| RICHIEDENTE E PRODUTTORE HF SOLAR 19 S.r.l. Viale Francesco Scabato n°3/D - 90144 Palermo (PA) | | ENTE | |
| PROGETTAZIONE HORIZONFIRM Ing. D. Siracusa Arch. S. Marzotta Ing. A. Cosentino Arch. F. G. Marzotta Ing. C. Chianzo Arch. A. Calabritto Ing. G. Sallusti Arch. G. Nolle Ing. G. Duffa Dott. Agr. B. Micaleazzo Ing. M.C. Mena | | PROGETTISTA INCARICATO | |

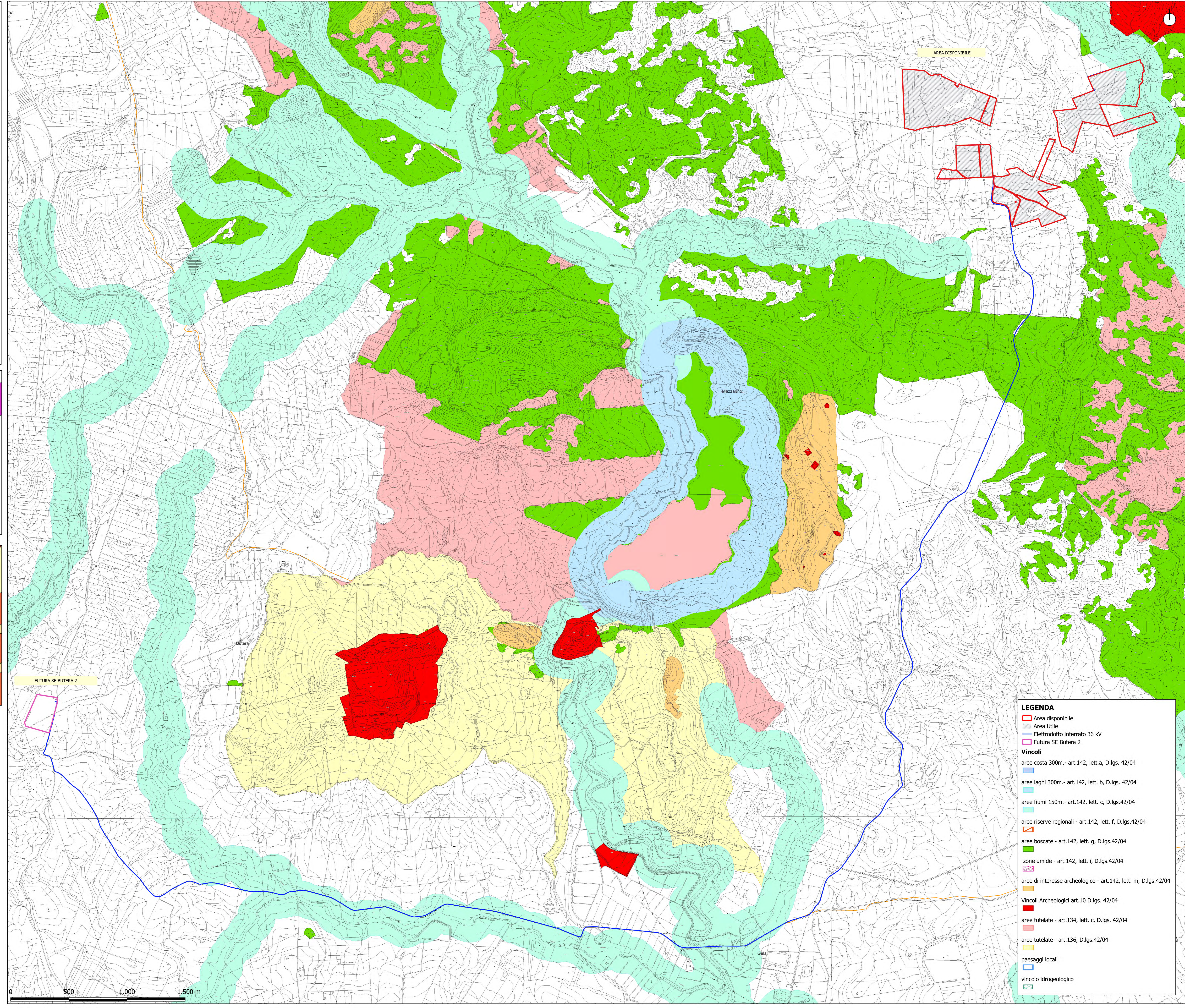
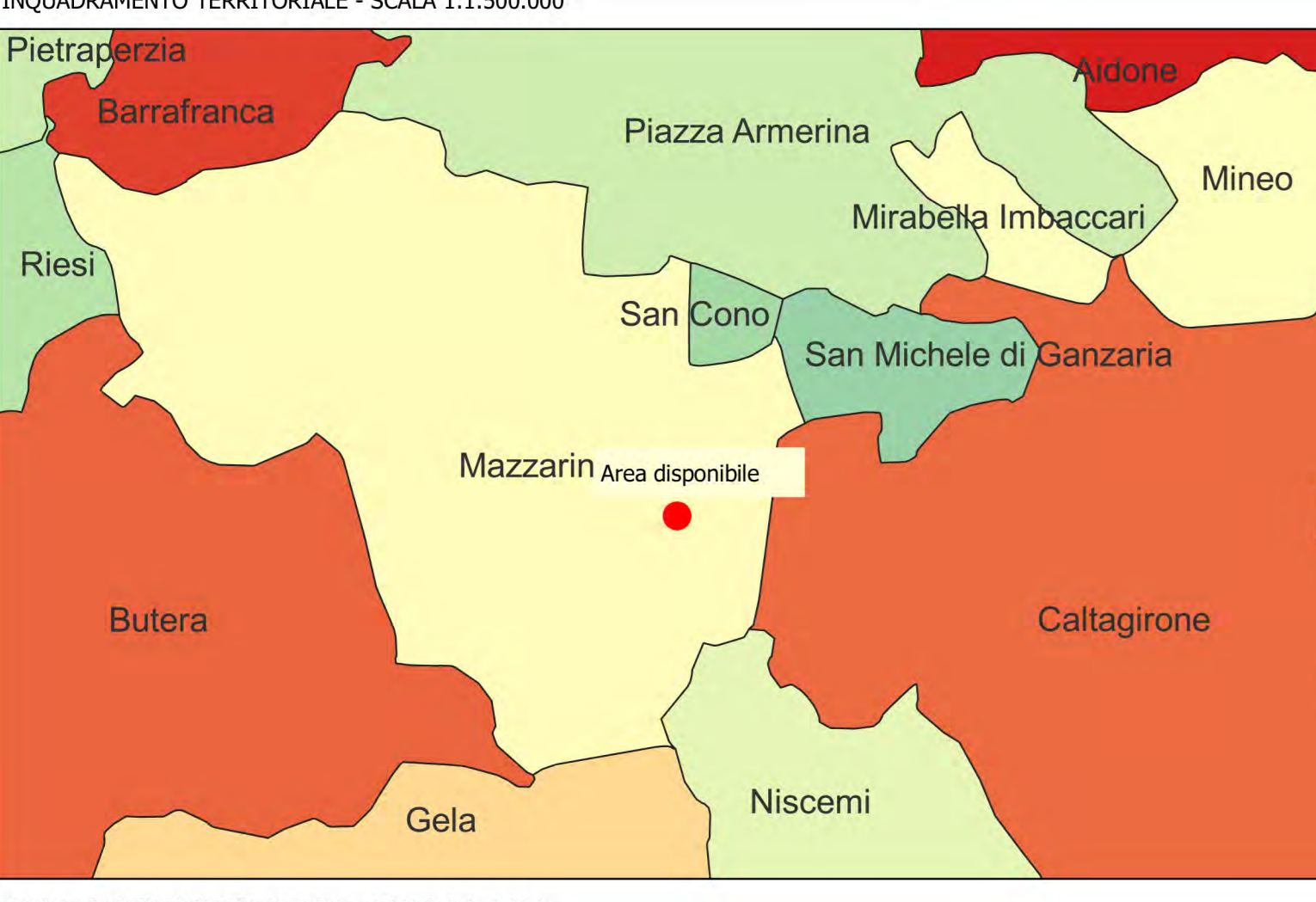

LEGENDA

- Area disponibile
- Area Utile
- Elettrodotto interrato 36 kV
- Futura SE Butera 2

Vincoli

- aree costa 300m - art.142, lett.a, D.lgs. 42/04
- aree laghi 300m - art.142, lett. b, D.lgs. 42/04
- aree fiumi 150m - art.142, lett. c, D.lgs.42/04
- aree riserve regionali - art.142, lett. f, D.lgs.42/04
- aree boscate - art.142, lett. g, D.lgs.42/04
- zone umide - art.142, lett. i, D.lgs.42/04
- aree di interesse archeologico - art.142, lett. m, D.lgs.42/04
- Vincoli Archeologici art.10 D.lgs. 42/04
- aree tutelate - art.134, lett. c, D.lgs. 42/04
- aree tutelate - art.136, D.lgs.42/04
- paesaggi locali
- vincolo idrogeologico