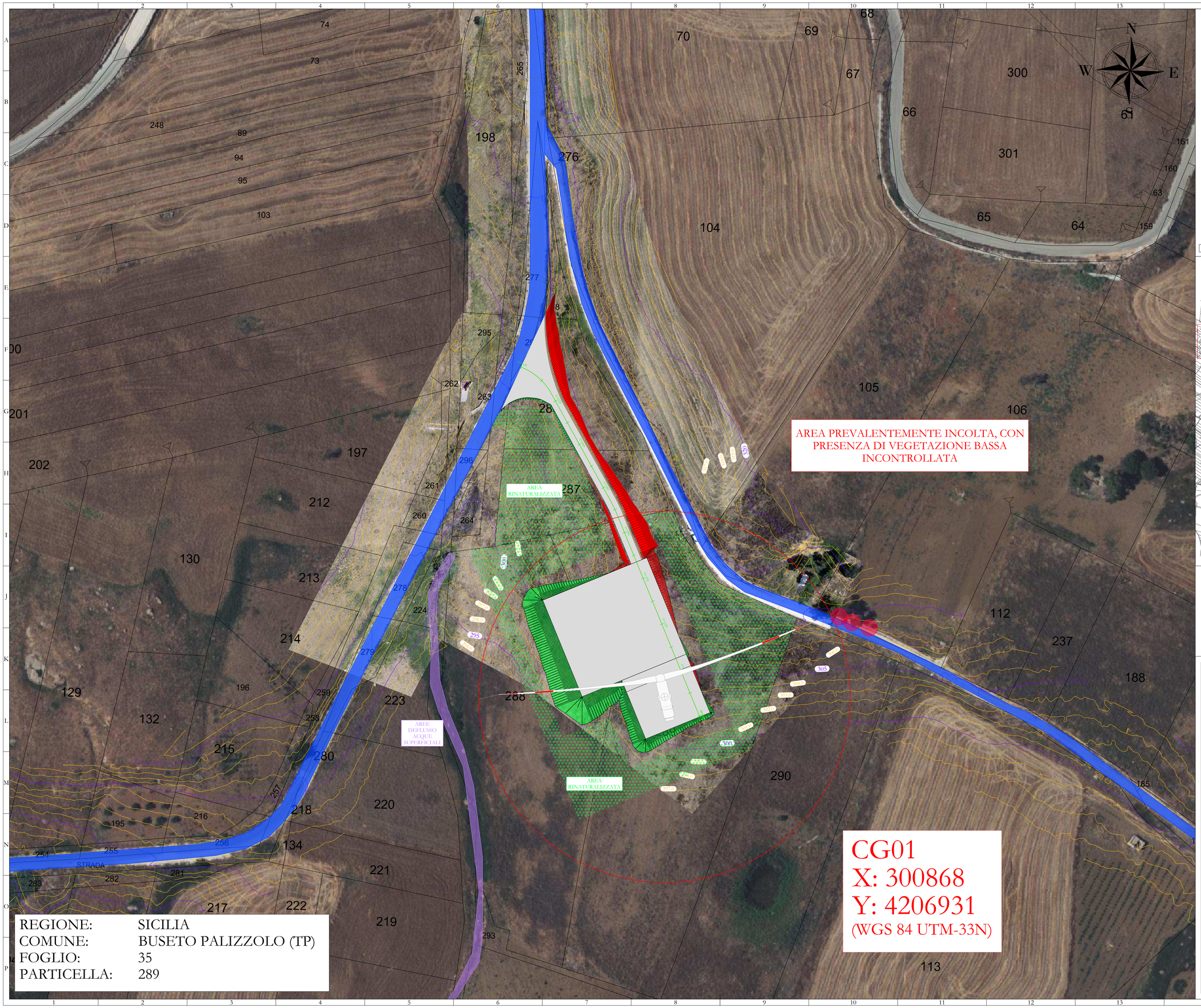

REGIONE: SICILIA
COMUNE: BUSETO PALIZZOLO (TP)
FOGLIO: 35
PARTICELLA: 289

LEGENDA

- Aerogeneratore
- Strade e piazzole impianto
- Sterro
- Riporto
- Strada esistente in buono stato
- Asse strada di nuova realizzazione
- Asse strada esistente da adeguare
- Asse strada temporanea
- Area rinaturalizzata in fase di Esercizio
- Vegetazione alta, alberi
- Vegetazione selvaggia e/o controllata
- Area incolta
- Aree di raccolta e deflusso acque superficiali
- Curve di livello ogni 1 m

Nota: sfondo su catastale

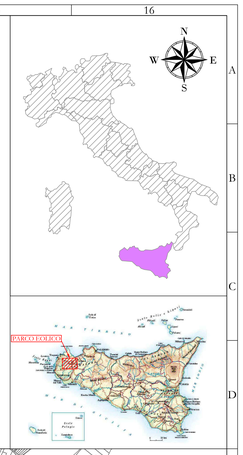

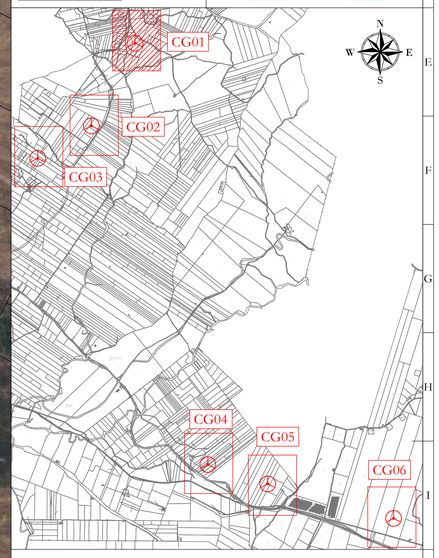

AREN Green S.r.l.
Società soggetta alla direzione e coordinamento di AREN Electric Power S.p.A.
Sede legale e amministrativa: Via dell'Artigiano n. 308 | 47522 Cesena (FC) | Ph. +39 0547 415245
Iscritta nel Registro delle Imprese della Romagna - Forlì-Cesena e Rimini | REA 326908 | C.F./P.Iva 04032170401

COMUNI DI BUSETO PALIZZOLO, ERICE E TRAPANI (TP)
LOCALITA' "CONTRADA GAMBINO"

PROGETTO PER LA REALIZZAZIONE DI

IMPIANTO EOLICO

"GAMBINO"

REDAZIONE / PROGETTISTA
Aren Electric Power Spa
Società per Azioni con Unico Socio
Via dell'Artigiano 308 - 47522 Cesena (FC)
Ph. +39 0547 415245 - Fax +39 0547 415274
P.Iva 03803880404
Registro delle Imprese di Forlì Cesena R.E.A. 317048

TIMBRO E FIRMA PROGETTISTA
Ing. Samuele Ulivi
Ordine degli Ingegneri di Forlì-Cesena
Matr. 2866

TITOLO ELABORATO
PLANIMETRIA SU RILIEVO CG01 - FASE IMPIANTO IN ESERCIZIO

CODICE ELABORATO	FORMATO	SCALA	FASE
GMBDC A 0 1 T0 0 8 0 0 0 0	A0	1:500	PROGETTO DEFINITIVO

REV.	DESCRIZIONE	DATA	REDATTO	VERIFICATO	APPROVATO
00	Prima emissione	12/02/2024	D. Zampa	E. Tesoluzzi	S. Ulivi
01					
02					
03					
04					

FILE: CG01_Definitivo.dwg

LA DIFFUSIONE E RIPRODUZIONE, ANCHE PARZIALE, DI QUESTA TAVOLA E' VIETATA A TERMINI DI LEGGE