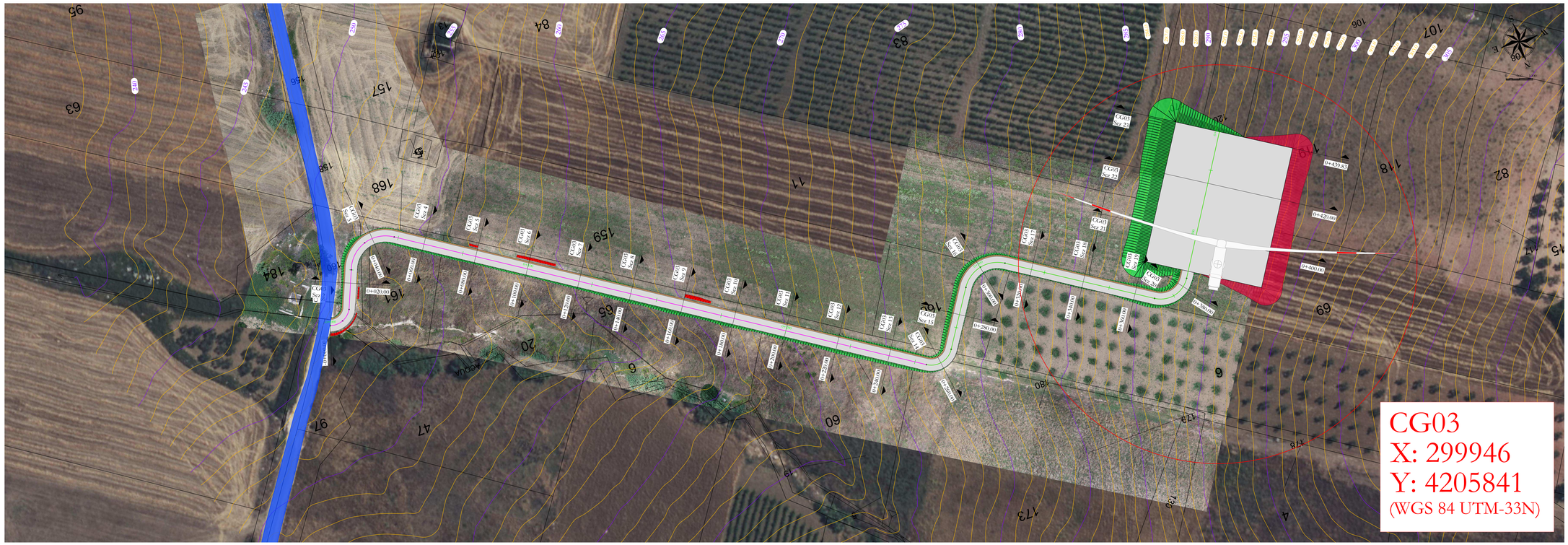

Profilo: Profilo longitudinale CG03
Q.Rif. : 240.00

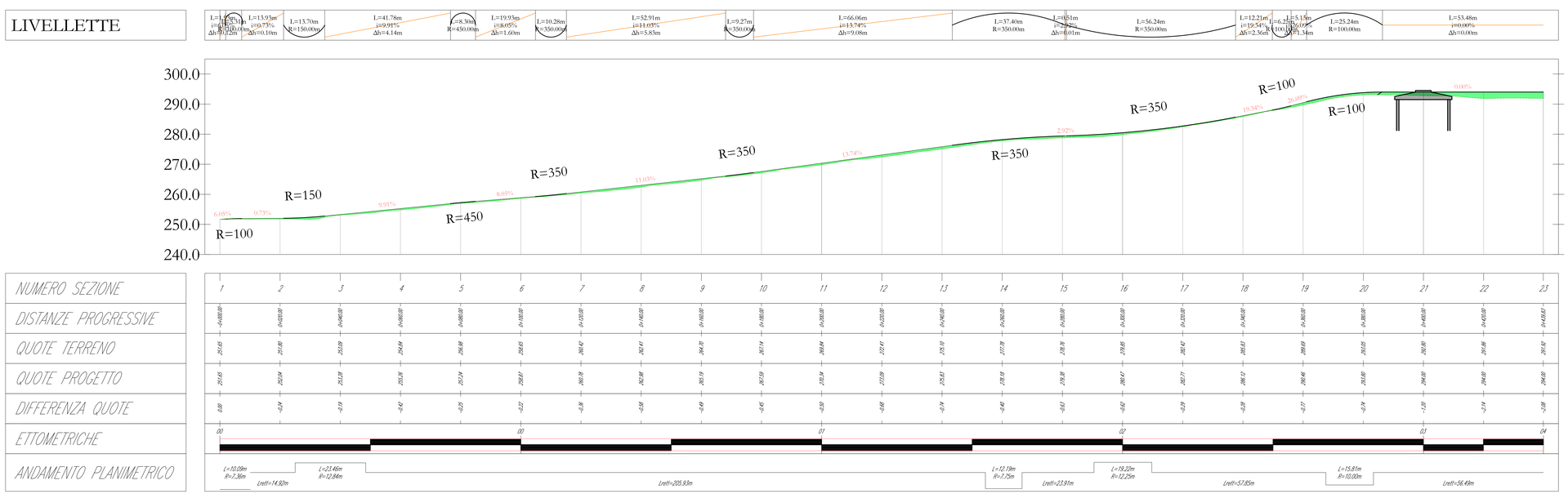

LEGENDA

- Aerogeneratore
- Strade e piazzole impianto
- Sterro
- Riporto
- Strada esistente in buono stato
- Asse strada di nuova realizzazione
- Asse strada esistente da adeguare
- Asse strada temporanea
- Curve di livello ogni 1 m
- Posa cavidotto

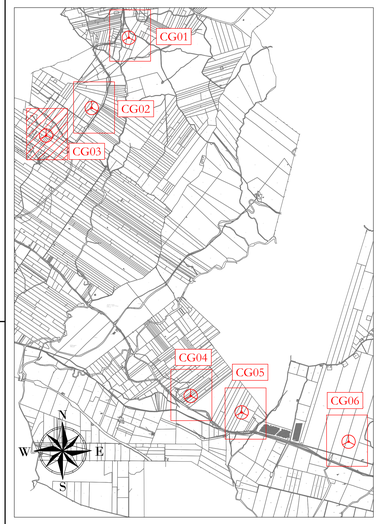

AREN Green S.r.l.
Società soggetta alla direzione e coordinamento di AREN Electric Power S.p.A.
Sede legale e amministrativa: Via dell'Artigiano n. 308 | 47522 Cesena (FC) | Ph. +39 0547 415245
Iscritta nel Registro delle Imprese della Romagna - Forlì-Cesena e Rimini | REA 320968 | C.F./P.Iva 04052270401

COMUNI DI BUSETO PALIZZOLO, ERICE E TRAPANI (TP)
LOCALITA' "CONTRADA GAMBINO"

PROGETTO PER LA REALIZZAZIONE DI

IMPIANTO EOLICO "GAMBINO"

REDAZIONE PROGETTISTA:
Aren Electric Power Spa
Società per Azioni con Unico Socio
Via dell'Artigiano 308 - 47522 Cesena (FC)
Ph. +39 0547 415245 - Fax +39 0547 415274
P.Iva 03803050404
Registro delle Imprese di Forlì-Cesena R.E.A.: 317048

TIMBRO E FIRMA PROGETTISTA:
Ing. Sarnela Ulisi
Ordine degli Ingegneri di Forlì-Cesena
Matr. 2866

TITOLO ELABORATO
PROFILO LONGITUDINALE - CG03

CODICE ELABORATO	FORMATO	SCALA	FASE
GMBDCS03T0090000	A0+1	1:500	PROGETTO DEFINITIVO

REV.	DESCRIZIONE	DATA	REDATTO	VERIFICATO	APPROVATO
00	Prima emissione	12/02/2024	D. Zampa	E. Tesdorari	S.Ulisi
01					
02					
03					
04					

File: CG03_Definitivo.dwg

LA DIFFUSIONE E RIPRODUZIONE, ANCHE PARZIALE, DI QUESTA TAVOLA E' VIETATA A TERMINI DI LEGGE