

- LEGENDA**
- Impianto eolico GAMBINO
 - Tracciato Cavidotto AT Interrato
 - Strade e Piazzole
 - Stazione Utente
 - Funera SE Terna - BUSETO 2
 - Limiti Comunali

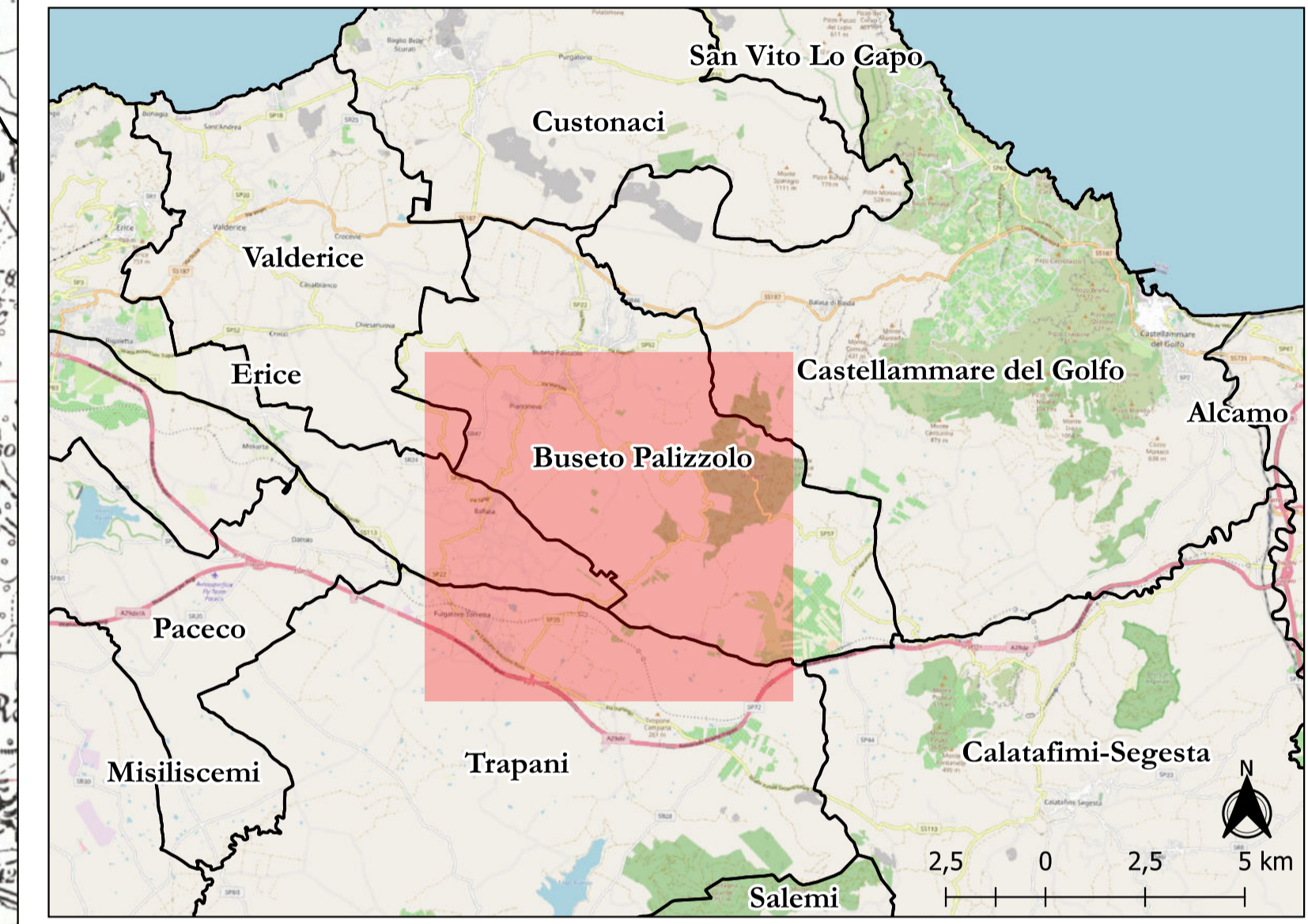

AREN Green S.r.l.
 Società soggetta alla direzione e coordinamento di AREN Electric Power S.p.A.
 Sede legale e amministrativa: Via dell'Arrigoni n. 308 | 47522 Cesena (FC) ph. +39 0547 415245
 Iscritta nel Registro delle Imprese della Romagna - Forlì-Cesena e Rimini | REA 326908 | C.F./P.Iva 04032170401

COMUNI DI BUSETO PALIZZOLO, ERICE E TRAPANI (TP)
LOCALITÀ "CONTRADA GAMBINO"

PROGETTO PER LA REALIZZAZIONE DI
IMPIANTO EOLICO
"GAMBINO"

REDAZIONI / PROGETTISTA
Aren Electric Power Spa
 Società per Azioni con Unico Socio
 Via dell'Arrigoni 308 - 47522 Cesena (FC)
 Ph. +39 0547 415245 - Fax +39 0547 415274
 P.Iva 03803880401
 Registro delle Imprese di Forlì-Cesena R.E.A. 317048



TIMBRO / FIRMA PROGETTISTA
 Ing. Simone Ulivi Ordine degli
 Ingegneri di Forlì-Cesena - mat. 2866

TITOLO ELABORATO
 Tavola di Inquadramento su PRG_Trapani

<small>CODICE ELABORATO</small>	<small>FORMATO</small>	<small>SCALA</small>	<small>FASE</small>
GMBDT\GENT007\02\00	A1	1:15.000	PROGETTO DEFINITIVO

REV.	DESCRIZIONE	DATA	REDATTO	VERIFICATO	APPROVATO
00	Prima emissione	12/02/2024	S. Varuzza	F. Piccinini	L. Masini
01					
02					
03					
04					

Tutela dei beni architettonici e ambientali

	Manufatti di interesse storico-architettonico vincolati (D.Lgs.n°41/2004 - ex L.n.1089/1939) (rappresentazione alla scala 1:2.000)		Manufatti di interesse storico-architettonico non rappresentabili (rappresentazione alla scala 1:2.000)
	Manufatti di interesse storico-architettonico (rappresentazione alla scala 1:10.000)		Facciata di interesse storico-architettonico
	Aree di interesse archeologico (D.Lgs.n°42/2004 - ex L. 431/1985)		
	Aree sottoposte a vincolo paesaggistico (ex L. n.490/1999)		
	Limite del vincolo idrogeologico (R.D. n.3267/1923)		
	Limite di area in frana		Limite di distacco dalla faglia (20 mt.+20 mt.)
	Faglia		Faglia presunta
	Invasi artificiali e laghetti collinari		
	Limite della fascia di rispetto ripariale (mt.20 dalle sponde di fiumi, torrenti,canali e dalle linee d'acqua, impluvi e compluvi)		
	ZPS - Zone di Protezione Speciale (Direttiva 79/409/CEE "Uccelli" recepita con D.P.R. n.357 del 08/09/1997 s.m.l.)		SIC - Siti di Importanza Comunitaria (Direttiva 92/43/CEE "Habitat" recepita con D.P.R. n.357 del 08/09/1997 s.m.l.)
	ZONE STRALCIATE (in applicazione di D.D.G. DRU AREA n° 42 del 12/02/2010)		
	Riserva Naturale Orientata "Saline di Trapani e Paceco" (D.A. n.257-44 del 11/05/1995 s.m.l.)		Limite della zona A
	Limite della zona B		
	DLgs. n.41 / 2004, art.142 (ex L.431 / 1985, art.1)		
	Limite della fascia di rispetto dalla battaglia del mare e dei laghi mt. 300		
	Limite della fascia di rispetto dei fiumi, torrenti e corsi d'acqua (mt. 150 dalle sponde)		
	Territori coperti da foreste e da boschi e/o sottoposti a vincolo di rimboschimento		
	L.R. n. 78 / 1976 (art. 15,b,c,d)		
	Limite della fascia di protezione dei boschi (come modificata con L.R. n.16/1996 - L.R.n.13/1999 - D.P.R.S. n.28/06/00 - L.R. n.6 del 2001)		
	limite della fascia di inedificabilità' dei mt.150 e di rispetto dei mt. 500 e 1000 dalla battaglia del mare e di inedificabilità' dei mt. 100 dalla battaglia dei laghi		

Pag.1

Il sistema integrato dei parchi territoriali e degli ambiti naturalistici.

	Fp1 - Parco delle Cave di Rocche Draele
	Fp2 - Parco delle Cave di Piana di Misiliscemi e Ballottella
	Fp3 - Parco del Baglio di Torre Marausa
	Fp4 - Parco delle zone umide costiere di C.da Marausa
	Ambito costiero o di ricostituzione del paesaggio dunale
	Ambito naturalistico ripariale
	Ambito naturalistico delle Saline - Riserva naturale orientata
	Ambito naturalistico dell'ex salina e della foce del Fiume Misiliscemi
	Ambito naturalistico del Fiume Misiliscemi
	Ambito naturalistico-archeologico Montagnola della Borrانيا
	Ambito naturalistico di Montagna Grande
	Saline, zone umide, paludi, acquitrini, etc.

Pag.2

Il sistema agricolo-ambientale

	E.1 - zona agricola produttiva
	E.2 - Zona agricola di mantenimento e tutela del paesaggio naturalistico e dei boschi
	Perimetro delle aree boschive (L.R. n.16/1996 - L.R.n.13/1999 - D.P.R.S. n.28/06/00)
	E.3 - zona agricola di rispetto e mascheramento degli impianti tecnologici
	E.4 - zona agricola di rispetto e di pausa del margine urbano
	E.5 - zona agricola a suscettività sportiva e per il tempo libero
	E.6 - zona delle colture specializzate (viti, oliveti e serre)
	E.7 - zona agricola di rispetto e tutela delle architetture rurali
	E.8 - zona agricola geomorfologicamente instabile e a rischio idrogeologico
	Ec - zona agricola ad alto frazionamento della proprietà

Il sistema delle attività produttive.

	D.1.1 - zone industriali esistenti e di completamento
	D.1.2 - aree di deposito e rottamazione autoveicoli
	D.1.3 - zona industriale A.S.I.
	D.1.4 - area per il riciclaggio ed il deposito sfabbricidi e inerti
	Impianto di riciclaggio
	Impianto trattamento inerti
	D.1.5 - aree per attività estrattiva di cava esistenti
	D.2 - zone artigianali esistenti e di completamento
	D.3 - zone commerciali esistenti e di completamento

Pag.3

Il sistema delle attività turistiche

	Ft. 1 - Zona per attrezzature ed insediamenti turistico-ricettivi
	Ft. 2 - Area attrezzata per complessi ricettivi all'aria aperta (camping, etc.)
	Ft. 3 - Zona per attività e servizi complementari al turismo
	Ft. 4 - Zona attrezzata per la diretta fruizione del mare

Perimetri di strumenti urbanistici preventivi e di ambiti sottoposti a pianificazione sovraordinata di settore

	Confine amministrativo comunale
	Perimetro del Piano Regolatore Generale del Porto di Trapani
	Perimetro dei Piani Particolareggiati di Recupero Urbanistico ex L.R. N. 37 / 1985 approvati
	Perimetro delle aree sottoposte a Programma Costruttivi
	Perimetro del Piano di Ricostruzione del Rione S.Pietro
	Perimetro delle aree da sottoporre a P.P.E. di zona "A"
	Perimetro del Piano Regolatore Generale delle aree di sviluppo industriale (A.S.I.)

Piani Stralcio di Bacino per l'Assetto Idrogeologico (PAI)

- Bacino Idrografico del Fiume Lenzi-Baiata (049) - D.P.R.S. n° 242/2004 e D.P.R.S. n° 121/2011;
- Area Territoriale tra il Bacino Idrografico del Fiume Birgi e quello del Fiume Lenzi-Baiata (050) - D.P.R.S. n° 314/2007;
- Bacino Idrografico del Fiume Birgi (051) - D.P.R.S. n° 314/2007.

	Limite delle aree a rischio idrogeologico (R4: rischio molto elevato)
	Limite delle aree di pericolosità idraulica per fenomeni di esondazione (P1: Pericolosità moderata; P2: Pericolosità media; P3: Pericolosità elevata)
	Limite delle aree di pericolosità per fenomeni di esondazione (Sino d'Atterramento)
	Area di esondazione per collasso diga (Diga Rabino e Invaso Paceco)
	Limite delle aree a Rischio (R2: rischio medio)
	Limite delle aree di Pericolosità (P1: pericolosità moderata; P2: pericolosità media; P3: pericolosità elevata)

Pag.4

Il sistema delle attrezzature e dei servizi pubblici (esistenti e di progetto)

Spazi pubblici riservati ad attività collettive (art.3 D.L. 1444 del 1968)

Simbolo funzionale attrezzatura esistente Simbolo funzionale attrezzatura di progetto

Fi - AREE PER L'ISTRUZIONE DELL'OBBLIGO:

	Asilo nido e Scuola materna
	Scuola elementare
	Scuola media

Fic - AREE PER ATTREZZATURA DI INTERESSE COMUNE:

Fr - attrezzature religiose

Luoghi per il culto e residenze religiose

Fc - attrezzature culturali

Biblioteca, Musco/pinacoteca, Cinema/teatro/auditorium

Visitors center

Fs - attrezzature sociali, assistenziali e sanitarie

Servizi sanitari (ufficio di igiene, guardia medica, ambulatori,etc.)

Residenza socio-assistenziale (case di riposo, orfanotrofo, casa protetta,istituto per minori, alloggi comunità etc.)

Residenza socio-sanitaria (centri riabilitazione, centri medici specialistici, istituti di lunga degenza etc.)

Servizi di quartiere di interesse socio-assistenziale (centri giovanili e/o anziani, consultori, colonie, ostelli per la gioventù,etc.)

Fa - attrezzature amministrative e pubblici servizi

Casa comunale, delegazioni ed uffici periferici dell'amministrazione

Centro comunale servizi

Autoparco

Uffici Postali

Fcom - attrezzature per il commercio

Mercato di quartiere

Mercato settimanale - Piazza mercato

Fv - AREE PER SPAZI PUBBLICI ATTREZZATI A PARCO E PER IL GIOCO E LO SPORT

Fv - spazi pubblici a verde (esistenti)

Fv - spazi pubblici a verde di progetto

Fvp - spazi privati attrezzati per lo sport (esistenti)

P- AREE PER PARCHEGGI PUBBLICI

Parcheggi

Parcheggi alberati

Pag.6

REGIONE SICILIANA
COMUNE DI TRAPANI

PIANO REGOLATORE GENERALE

RIELABORAZIONE PARZIALE

Legenda delle tavole di progetto

con le modifiche introdotte dal D.D.G. DRU ARTA n° 42 del 12/02/2010

DATA: Aprile 2011 TAVOLA

Progetto dell'Ufficio del Piano
Il Dirigente: Ing. Eugenio Sarò
Geom. Giuseppe Guatana
Geom. Giuseppe Prestigiacomo

Consulente del Piano:
Prof. Arch. Giuseppe Gangemi

Rielaborazioni digitali:
Arch. Vincenzo Valenti

E.0. bis

Pag.7

Spazi per attrezzature di interesse generale

Fgen - ATTREZZATURE DI INTERESSE GENERALE:

	Fie - Quartiere fieristico-espositivo
	Fspo - Impianti sportivi e polisportivi di livello agonistico
	Faer - Aerodromo
	Piscina comunale
	Palasport comunale
	Fcom - Mercato ortofrutticolo
	Mercato itico
	Fcan - Canile intercomunale
	Rifugio per animali
	Cimitero degli animali di affezione e compagnia

Fri - Istruzione universitaria e poli per la ricerca

	Istituti universitari
	Fri.1 - Polo per la ricerca e lo sviluppo nell'agricoltura (uffici ammosa, istituto tecnico agrario, laboratori sperimentali etc.)
	Fri.2 - Polo per la ricerca e lo sviluppo della zootecnia
	Mattatoio, fiera mercato boaria
	Centro distruzione carcasce animali

Fa - Attrezzature amministrative e per l'ordine pubblico

	Uffici amministrativi e direzionali dello Stato, della Regione, della Provincia e degli enti pubblici sovracomunali
	Palazzo di giustizia
	Area attrezzata per la protezione civile
	Antenne militari
	Attrezzature per la pubblica sicurezza
	Caserme, aree e manufatti dell'esercito
	Servitu' militari con n°.identificativo dell'Ente
	Centro di prima accoglienza e di trattenimento extracomunitari

Pag.8

ZONE SPECIALI

Ftec - attrezzature tecnologiche

	Discarica R.S.U.
	Isole ecologiche (centri comunali di raccolta differenziata)
	Impianto di depurazione
	Impianto di dissalazione
	Impianto per la distribuzione del metano
	Impianto di sollevamento acque reflue
	Impianti dell'acquedotto comunale
	Pozzi e sorgenti e relativa fascia di rispetto mt.10 e mt.200
	Impianti di trasformazione e di distribuzione dell'energia elettrica (uffici ENEL, impianti, cabine, etc.)
	Impianto centrale di smistamento e di distribuzione del traffico telefonico (centrale TELECOM, uffici direzionali)
	Centro di assistenza e manutenzione stradale dell'ANAS
	Laboratorio sperimentale e piste aerostatiche dell'Agenzia Spaziale Italiana e del C.N.R.
	Ripetitore televisivo, Ponte radio
	Limite della fascia di rispetto dagli impianti tecnologici

Fcem - Area cimiteriale

Area cimiteriale esistente

Area cimiteriale di ampliamento

Limite (50 mt.) della fascia di rispetto cimiteriale

In conformità alla Delibera C. C. n° 130 del 19/10/2009 - Verbale Consiglio Permanente Prov. Le. Serv. Cimiteriali del 01/02/2010 (in applicazione di D.D.G. DRU AREA n° 42 del 12/02/2010)

Pag.9

Il sistema residenziale

	A.1 - Zona del centro storico urbano
	A.2 - Zona di recupero delle borgate e delle antiche frazioni
	A.3 - Zona di recupero dei beni isolati: bagli, casali, masserie e piccoli nuclei rurali.(1,2.000)
	A.3 - Pertinenza area urbana di Trapani - Aree di pertinenza manufatto storico-architettonico- ex E.7 (1,2.000)

	B.1 - Zona del tessuto urbano esistente e di completamento
	B.2 - Zona di edilizia residenziale pubblica (ERP), agevolata, sovvenzionata o convenzionata, esistente e di completamento
	B.3 - Zona di recupero edilizio e urbanistico (ex PPRU)
	B.4 - Zona del tessuto urbano esistente e di completamento nelle frazioni
	B.5 - Zona di residenza stagionale costiera

	B.6 - Zona di residenza prevalentemente stagionale, satura
	C.1 - Zona di espansione edilizia nel centro urbano
	C.1.1 - Zona di espansione edilizia nel centro urbano, esistente o in corso di realizzazione
	C.2 - Zona di espansione edilizia di margine urbano e delle frazioni
	C.3 - Zona di edilizia residenziale pubblica (ERP)
	C.3.1 - Zona di edilizia residenziale pubblica (ERP), esistente o in corso di realizzazione
	C.4 - Zona di residenza stagionale prevalentemente costiera

Piano di lottizzazione - approvazione antecedente all'adozione del PRG

ZONE STRALCIATE (Località Marausa, in applicazione di D.D.G. DRU ARTA n° 42 del 12/02/2010)

Il sistema della mobilità

	Viabilità di progetto
	Viabilità esistente da potenziare e razionalizzare
	Accessi pedonali al mare
	Edifici o manufatti da demolire
	Collegamento ferroviario di progetto
	Linea ferroviaria esistente e fascia di rispetto (mt. 30 dalla rotaia)
	Pista ciclabile
	Senteristica
	Trazzere demaniali (mt. 37.68) Ipotesi di tracciato
	Verde di arredo stradale

Ftra - attrezzature e servizi dei trasporti e della mobilità

	Area della stazione ferroviaria, armamenti e servizi connessi
	Area della stazione ferroviaria di progetto
	Aeroporto di Trapani - Birgi " Vincenzo Florio " (mt.300 e centri di atterraggio)
	Area intermodale (autoporto/interporto)
	Centro intermodale merci (C.I.M.)
	Autostazione - Terminal bus
	Ciclostazione - Terminal ciclopiste
	Aree di servizio e distribuzione carburanti

Classificazione delle strade (D.L. 30/04/92, n° 285 e succ. mod.)

	[A] Autostrada	60 m (dal ciglio stradale)	30 m (dal ciglio stradale)
	[B] Strada extraurbana principale	40 m (dal ciglio stradale)	
	[C] Strada extraurbana secondaria	30 m (dal ciglio stradale)	
	[D] Strada urbana di scorrimento		20 m (dal ciglio stradale)
	[F] Strada locale	20 m (dal ciglio stradale)	

Pag.11