

A

CG4
X: 301557
Y: 4202940
(WGS 84 UTM-33N)

CG5
X: 302125
Y: 4202757
(WGS 84 UTM-33N)

CG6
X: 303317
Y: 4202430
(WGS 84 UTM-33N)

RECINZIONE

RECINZIONE

LINEA MT

CARTELLONISTICA

LEGENDA

- Aerogeneratore
- Area di occupazione temporanea e permanente Fase di Cantiere
- Percorsi stradali esistenti
- Linea MT
- Linea AT
- Polo MT
- Recinzione
- Cartellonistica

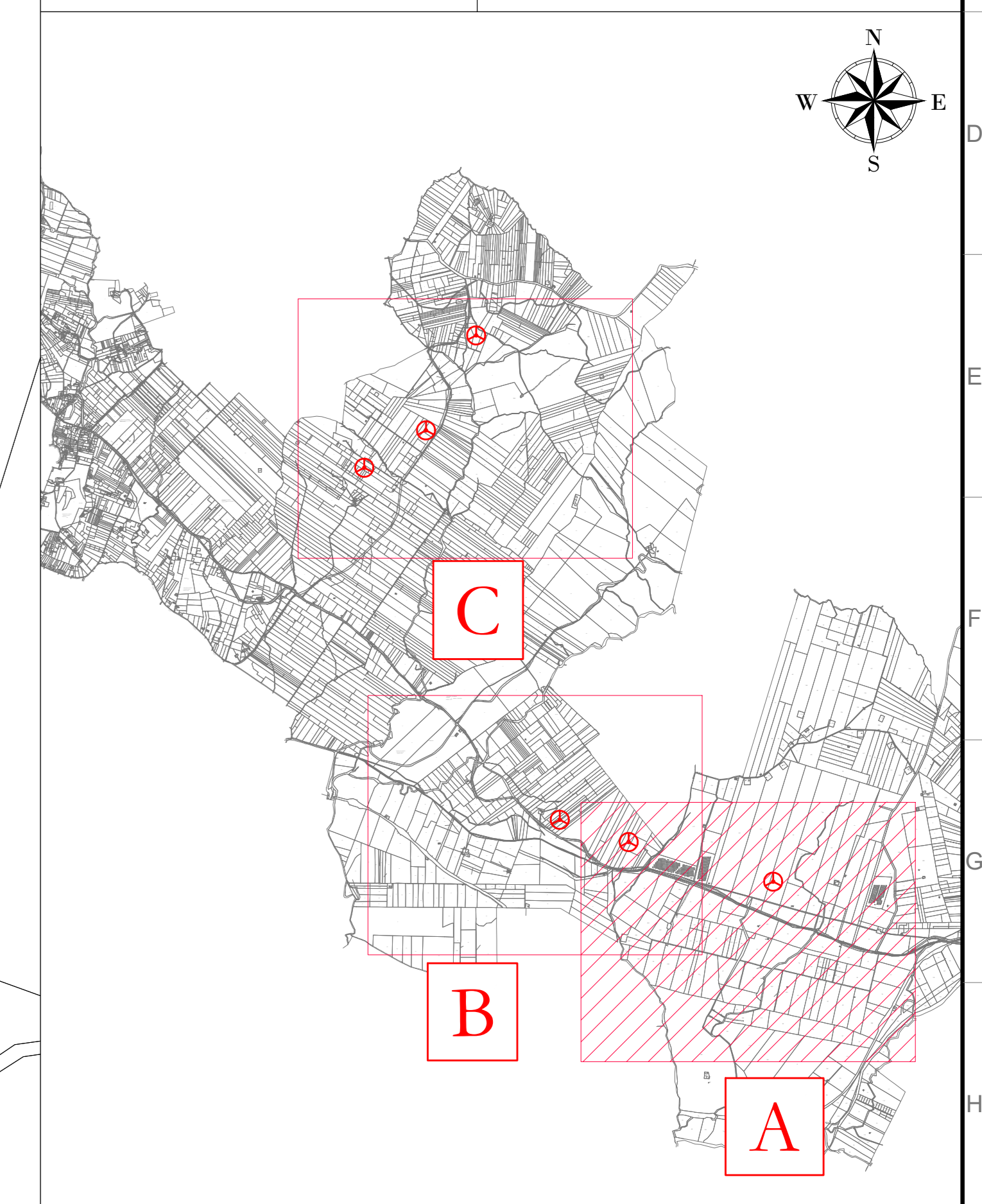

AREN Green S.r.l.
 Società soggetta alla direzione e coordinamento di AREN Eberic Power S.p.A.
 Sede legale e amministrativa: Via dell'Argento n. 308 | 47522 Cesena (FC) | Tel. +39 0547 412545
 Iscritta nel Registro delle Imprese della Romagna - Forlì-Cesena e Rimini | R.I.A. 330598 | C.F./P.Iva 04031790401

COMUNI DI BUSETO PALIZZOLO, ERICE E TRAPANI (TP)
 LOCALITA' "CONTRADA GAMBINO"

PROGETTO PER LA REALIZZAZIONE DI
IMPIANTO EOLICO
"GAMBINO"

REDIGERE / PROGETTISTA: **AREN Eberic Power SpA**
 Società per Azioni con Indirizzo Socio
 Via dell'Argento 308 - 47522 Cesena (FC)
 Tel. +39 0547 412545 - Fax +39 0547 412574
 P.Iva 0380884040
 Registro delle Imprese di Forlì-Cesena R.I.A. 337048

TORRE / FIRMA / PROGETTISTA: **Ing. Simona Di Stefano**
 Ordine degli Ingegneri di Forlì-Cesena
 Matr. 2865

Indicazione delle reti esistenti Fase di Cantiere Id3

DATA INDIRIZZO	FORNITORE	SCALA	FASE
GMBDET.GEN10.311(0,0) (0,0)	A0	1:2000	PROGETTO DEFINITIVO

DATA	REDAZIONE	VERIFICAZIONE	APPROVAZIONE
10/02/2024	S. Zampà	E. Tardiani	S. Di Stefano

LA DISTRIBUZIONE E RIPRODUZIONE, ANCHE PARZIALE, DI QUESTA TAVOLA E' VIETATA A TERMINI DI LEGGE