

C

LEGENDA

- Aerogeneratore
- Piazzola Temporanea fase di Cantiere
- Area di occupazione temporanea e permanente Fase di Cantiere
- Percorsi stradali esterni esistenti
- Linea MT
- Linea AT
- Polo MT
- Recinzione
- Cartellonistica

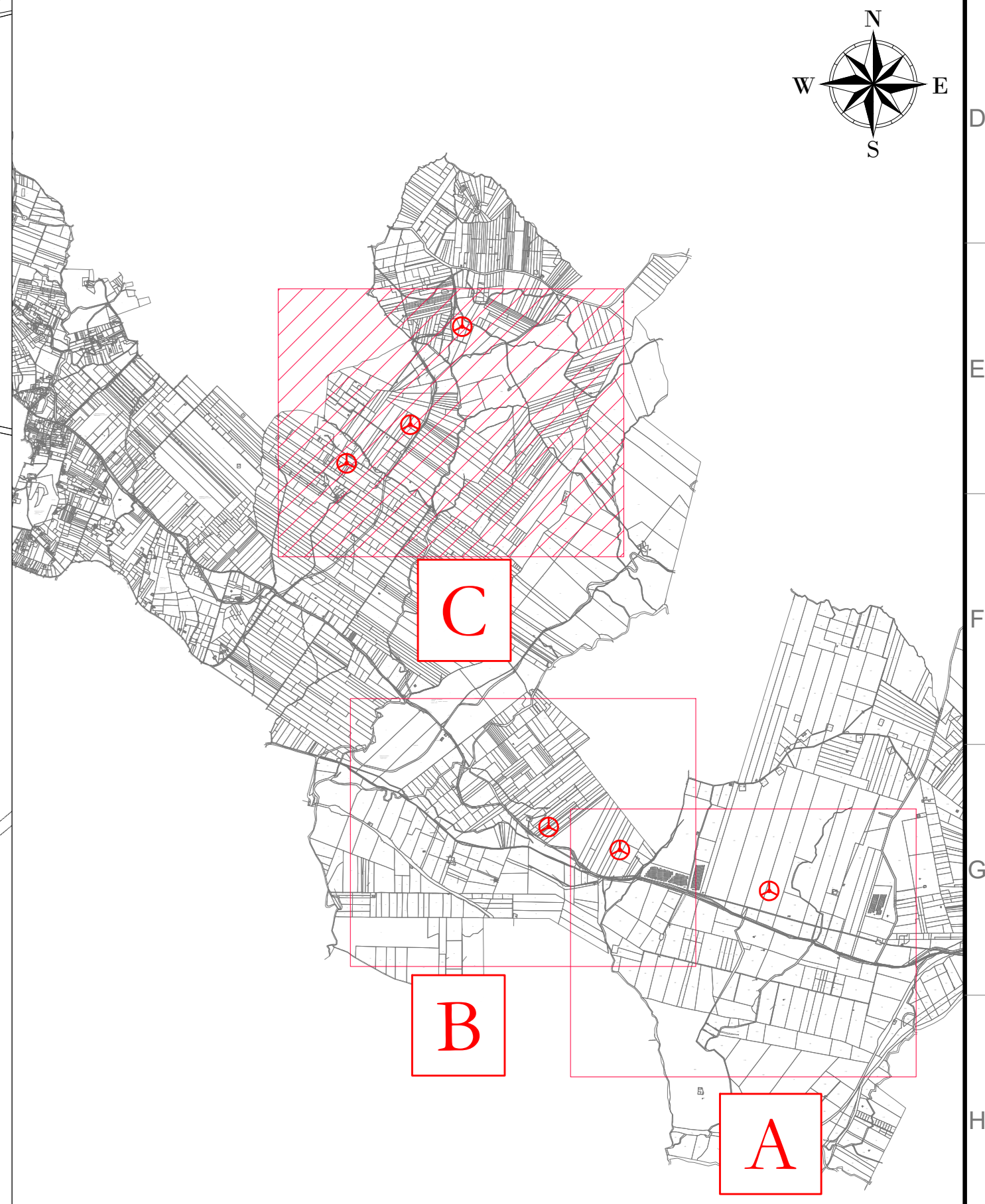
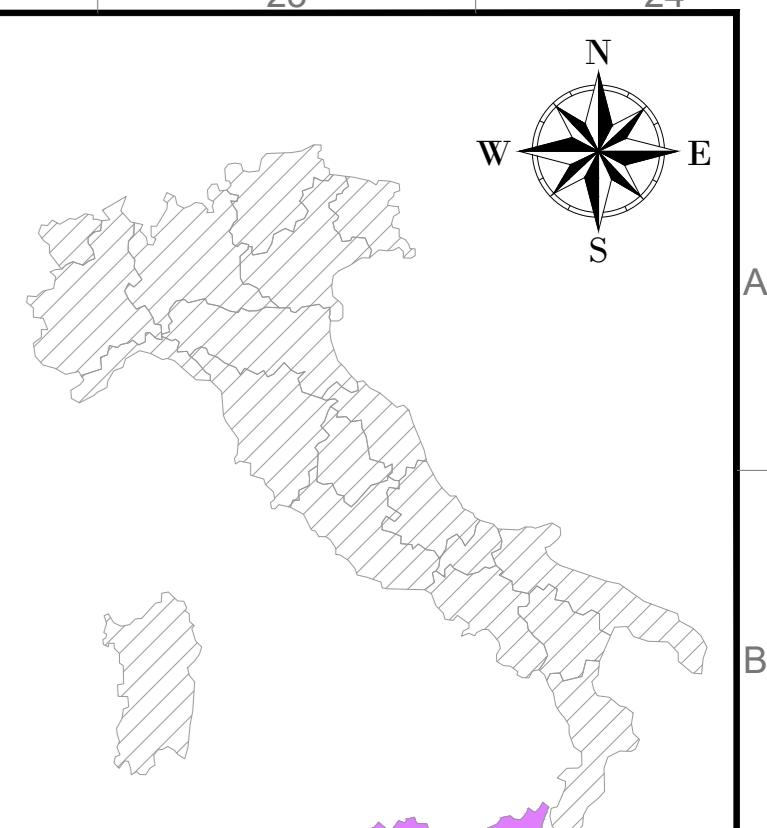

LINEA MT

CARTELLONISTICA

CG1
 X: 300868
 Y: 4206931
 (WGS 84 UTM-33N)

RECINZIONE

CARTELLONISTICA

LINEA AT

CG2
 X: 300455
 Y: 4206148
 (WGS 84 UTM-33N)

CARTELLONISTICA

CARTELLONISTICA

CG3
 X: 299946
 Y: 4205841
 (WGS 84 UTM-33N)

AREN Green S.r.l.
 Società soggetta alla direzione e coordinamento di AREN Eberic Power S.p.A.
 Sede legale e amministrativa: Via dell'Argento n. 308 | 47022 Cesena (FC) | Tel. +39 0547 412245
 Iscritta nel Registro delle Imprese della Romagna - Forlì-Cesena e Rimini | R.I.A. 330598 | C.F./P.Iva 04932170401

COMUNI DI BUSETO PALIZZOLO, ERICE E TRAPANI (TP)
 LOCALITA' "CONTRADA GAMBINO"

**PROGETTO PER LA REALIZZAZIONE DI
 IMPIANTO EOLICO
 "GAMBINO"**

AREN Eberic Power SpA
 Società per Azioni con Legge Siciliana
 Via dell'Argento 308 - 47022 Cesena (FC)
 Tel. +39 0547 412245 - Fax +39 0547 412274
 P.Iva 0380884044
 Registro delle Imprese di Forlì-Cesena R.E.A. 337048

Ing. Simona Di Stefano
 Ordine degli Ingegneri di Forlì-Cesena
 Matr. 2865

Indicazione delle reti esistenti Fase di Cantiere 3d/3

DATA	REDAZIONE	VERIFICATO	APPROVATO
02/02/2024	S. Zampà	E. Tardiani	S. Di Stefano

LA DISTRIBUZIONE E RIPRODUZIONE, ANCHE PARZIALE, DI QUESTA TAVOLA E' VIETATA A TERMINI DI LEGGE