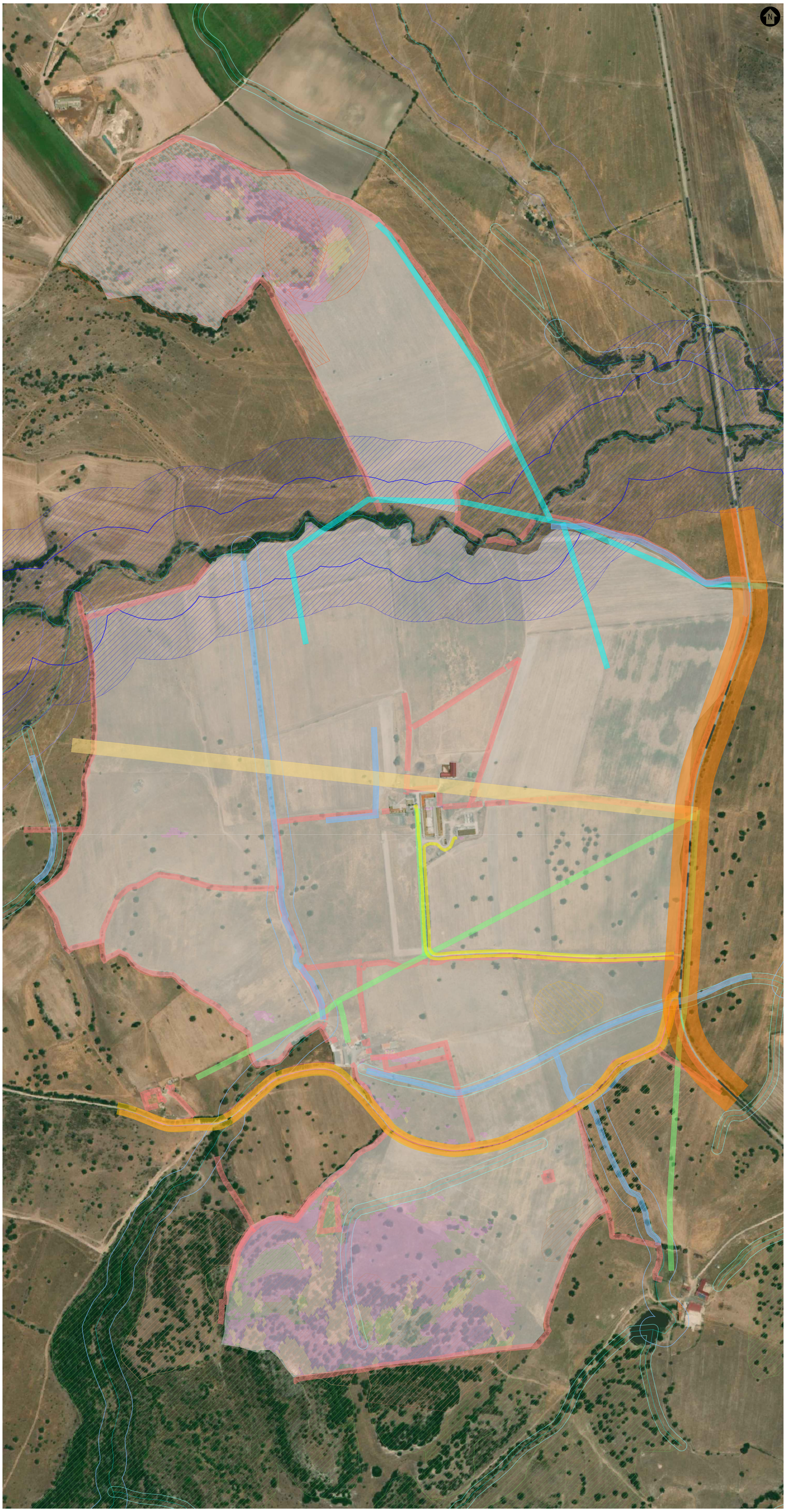

INQUADRAMENTO, STRALCIO ORTOFOTOGRAFICO SATELLITARE

LEGENDA

- SITO CATASTALE

FASCE DI RISPETTO - RILIEVO TOPOGRAFICO

- ELEMENTI IDRICI - 10 m
- ELEMENTI IDRICI - 25 m
- ELEMENTI IDRICI - 50 m
- ELEMENTI IDRICI - 75 m
- AREA SUGHERETA
- CORSI D'ACQUA - 150 m
- AREA BOSCO
- NURAGHE - 100 m
- AREA DI INTERESSE ARCHEOLOGICO
- ANOMALIA DI INTERESSE ARCHEOLOGICO
- CONDOTTA IRRIGUA - 5 m
- CANALI DI SCOLO - 5 m
- LINEA ELETTRICA AEREA BT - 5 m
- LINEA ELETTRICA AEREA MT - 13 m
- MURETTI A SECCO - 5 m
- FASCIA DI RISPETTO STRADALE MINORE - 5 m
- FASCIA DI RISPETTO STRADALE COMUNALE - 10 m
- FASCIA DI RISPETTO STRADALE PROVINCIALE - 30 m
- PENDENZA MAGGIORE 17% DIREZIONE NORD-SUD
- PENDENZA MAGGIORE 25% DIREZIONE EST-OVEST

SCALA 1:2500 - 1 cm = 25 m

0 25 50 125 m

0 1 2 5 cm

0	–	SA	GPe	LC	04/2024
REV.	DESCRIZIONE	DISEGN.	CONTROL.	APPROV.	DATA

Montana

Montana S.p.A
Via Carlo Angelo Furnagalli, 6.
20143 Milano

Tel. +39.02.54118173
Fax +39.02.54129890
www.montanambiente.com

P.IVA 10414270156
Cap. Soc. 600.000,00 €

Milano (sede certificata ISO) | Brescia | Palermo | Cagliari | Roma | Siracusa

Committente

Giraffe CE 3 S.r.l.
Viale della Stazione, 7
39100 Bolzano (BZ) – Italia

Progettisti

ING. LAURA CONTI
Iscritta all'Ordine degli Ingegneri della Provincia di Pavia al n. 1726

Oggetto

IMPIANTO FOTOVOLTAICO A TERRA
COMUNE DI OZIERI (SS)

Tavola

STATO DI FATTO

N. Tav. 23

No. Rif. AA-IT027-08-2022-0023_STATO DI FATTO

Scala 1:2500

È VIETATA LA RIPRODUZIONE DI QUESTO DOCUMENTO SENZA PREVENTIVA AUTORIZZAZIONE SCRITTA DELLA MONTANA SPA