



Spett.le
Ministero dell'Ambiente e della Sicurezza
Energetica - Direzione Generale per la Crescita
Sostenibile e la qualità dello Sviluppo (CreSS)
va@pec.mite.gov.it

Roma, 12.6.2024

Oggetto: Osservazioni in relazione al progetto della RDP Srl (ID_VIP 11282) per la realizzazione di un impianto eolico, costituito da 8 aerogeneratori di potenza unitaria pari a 7,2 MW, per una potenza complessiva di 57,6 MW, da realizzarsi nel Comune di Ruvo di Puglia (BA), oltre ad un sistema di accumulo di potenza pari a 50 MW e incluse le opportune opere di connessione alla RTN, ricadenti anche nei comuni di Terlizzi (BA) e Bitonto (BA), presentato in data 28/03/2024.

La scrivente Società RWE Renewables Italia s.r.l., in persona del legale rappresentante *pro tempore*, in relazione all'oggetto osserva quanto segue.

RWE Renewables Italia S.r.l.
www.rwe.com
rwerenewablesitaliasrl@legalmail.it

Premesso che:

- In data 14/05/2024 la Scrivente è venuta a conoscenza del progetto in oggetto di proprietà della RDP Srl (ID_VIP 11282), presentato in data 28/03/2024 al fine della Valutazione di Impatto Ambientale da parte di codesto spettabile ente.
- La Scrivente è proponente di un progetto di costruzione ed esercizio di un impianto di produzione di energia elettrica da fonte eolica costituito da n. 5 aerogeneratori, aventi potenza elettrica uninominale pari a 4,8 MW, e potenza complessiva pari a 24 MW, da realizzarsi nel comune di Bitonto (BA), località «Le Matine», nonché delle opere ed infrastrutture connesse (il «Progetto»)

Sede legale
Via Andrea Doria 41/G
00192 Roma
T +39 0695056362
F +39 0695056108

Sede amministrativa
Viale Francesco Restelli 3/1
20124 Milano
T. +39 02 69826 300
F. +39 02 69826 399

Considerato che:

- Il Progetto di proprietà della Scrivente ha ottenuto parere di non assoggettabilità a VIA con determinazione n. 296 del 16/04/2012 e parere favorevole ai fini dell'incidenza ambientali con determinazione n. 866 del 24/9/2012 da parte della Città Metropolitana di Bari;
- In relazione al procedimento di Autorizzazione Unica ex art. 12 D.lgs. 387/2003, attivato istanza del 30.11.2009, la Società ha altresì ottenuto da parte del TAR Bari l'accoglimento della domanda cautelare alla sospensione degli effetti del provvedimento di diniego al rilascio del titolo autorizzativo da parte della Regione Puglia con ordinanza n. 279/2023 con cui il TAR ha stabilito che l'amministrazione regionale avrebbe dovuto procedere *“al riesame del provvedimento, al fine di meglio tener in considerazione sia il mutato quadro normativo sia l'interesse*

Capitale Sociale
€ 20.000.000,00 i.v.
P.IVA / C.F. 06400370968
R.E.A. RM 1284519
Soggetta a direzione e coordinamento del socio unico
RWE RENEWABLES
INTERNATIONAL
PARTICIPATIONS B.V.

pubblico alla realizzazione di c.d. impianti FER, laddove, come appare prima facie nel caso di specie, non vi siano in concreto preclusioni assolute alla realizzazione dello stesso”, e la cui corretta ottemperanza è in corso di scrutinio da parte del Giudice.

- Il Progetto citato in oggetto di proprietà della RDP interferisce da piano particellare caricato sul portale del MASE con il Progetto di proprietà della scrivente sulla particella 147 e 15 Foglio 131 del Comune di Bitonto, come meglio rappresentato nell’Allegato 1 “Planimetria di interferenza”.
- Il Progetto citato in oggetto di proprietà della RDP non considera nell’analisi degli impatti cumulati il Progetto di proprietà della Scrivente (Allegato 2 “Inquadramento impianti”),

Tanto premesso e considerato,

la Scrivente, chiede:

- che venga coerentemente modificato il progetto della RDP con lo spostamento della relativa stazione SSE e cavo di alta tensione che collega la stazione SSE alla stazione Terna in modo da eliminare la sovrapposizione con gli allargamenti necessari per arrivare alla WTG13 della Società scrivente;
- che la Scrivente venga d’ora in avanti inclusa nelle comunicazioni relative al progetto della RDP Srl in quanto direttamente coinvolta nell’area di intervento.

Restando a disposizione di questa Amministrazione e della RDP, per quanto occorrer possa, in spirito di leale collaborazione tra operatori, si porgono

Cordiali saluti

RWE Renewables Italia S.r.l.

Firmato digitalmente da:

Ludovica Nigiotti

Data: 12/06/2024 16:25:33

Ludovica Nigiotti

Il presente documento costituisce una riproduzione integra e fedele dell’originale informatico, sottoscritto con firma digitale, disponibile, a richiesta, presso la società: La riproduzione su supporto cartaceo è effettuata dalla società.

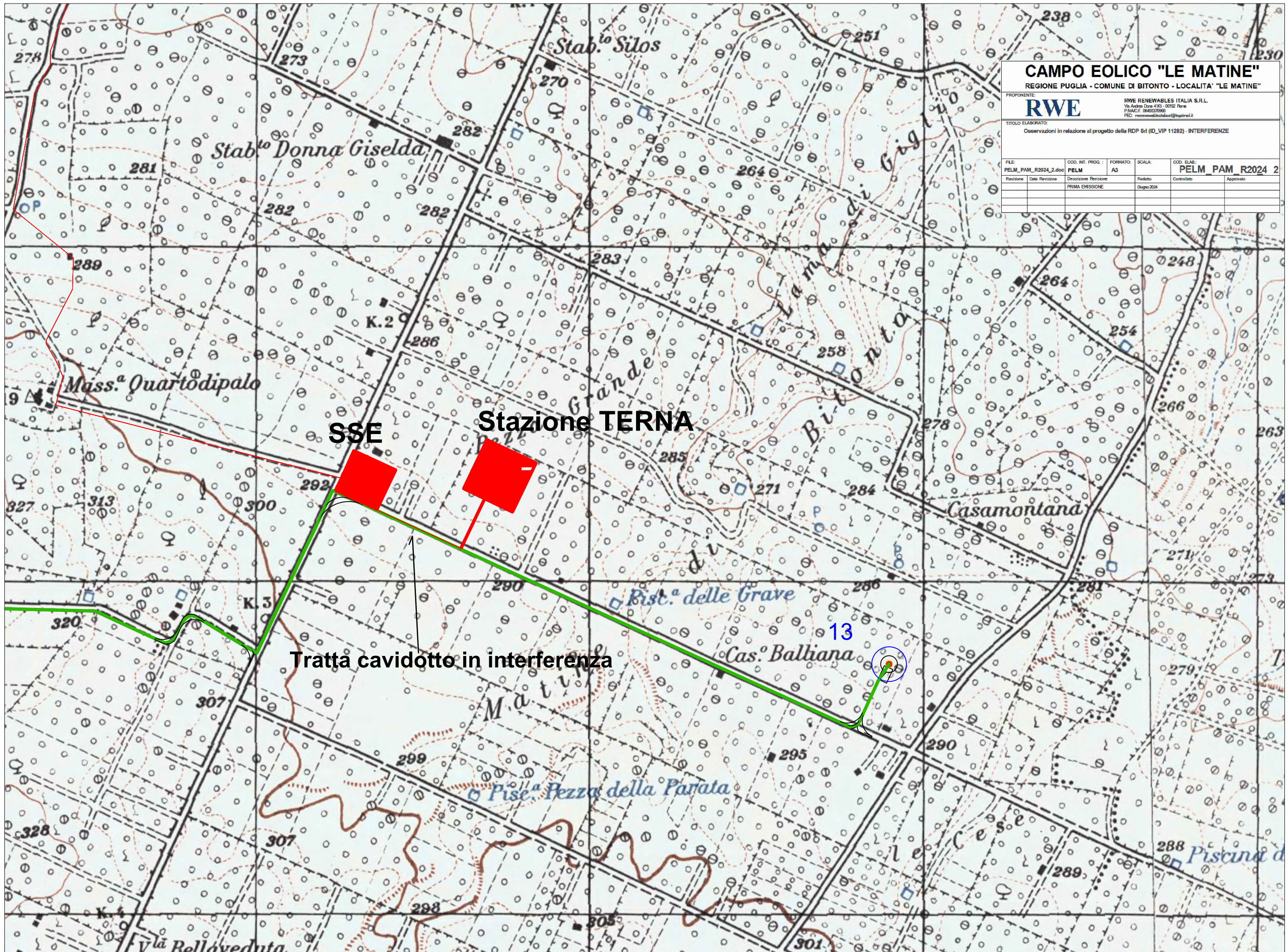

CAMPO EOLICO "LE MATINE"
 REGIONE PUGLIA - COMUNE DI BITONTO - LOCALITA' "LE MATINE"

PROPRONTE: **RWE**
 RWE RENEWABLES ITALIA S.R.L.
 Via Andrea Doria 41/3 - 00192 Roma
 P.A.M.C.F. 0640037966
 PEC: rwe renewablesitalia@regelna.it

TITOLO ELABORATO:
 Osservazioni in relazione al progetto della RDP Srl (ID_VIP 11282) - INTERFERENZE

FILE:	COD. INT. PROG.:	FORMATO:	SCALA:	COD. ELAB.:
PELM_PAM_R2024_2.doc	PELM	A3		PELM_PAM_R2024_2
Revisione	Data Revisione	Descrizione Revisione	Redatto	Controlato
		PRIMA EMISSIONE	Giugno 2024	
				Approvato

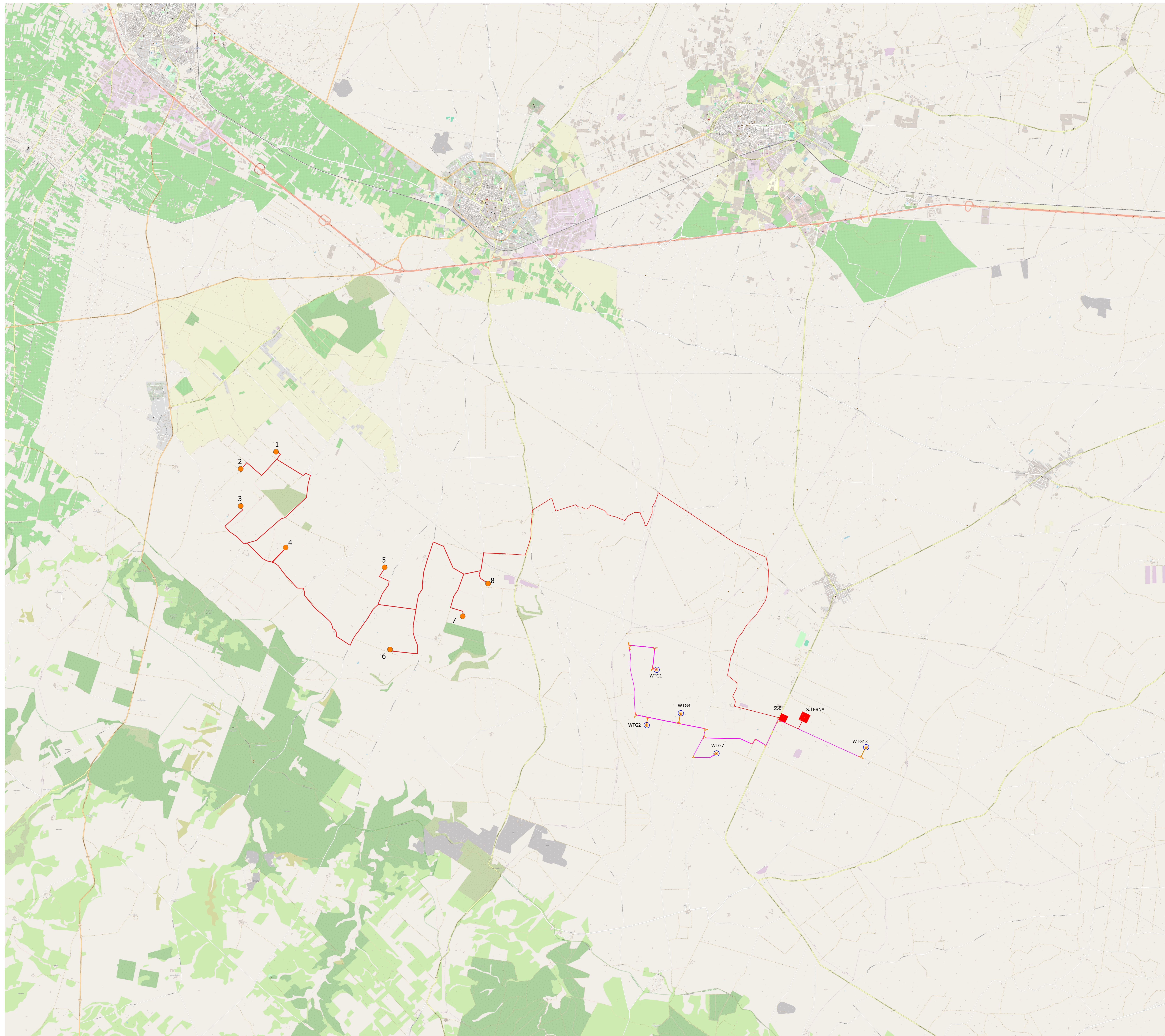

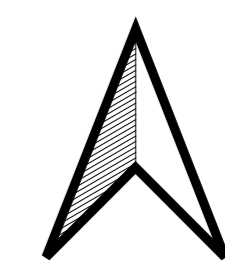

0 1 2 km



LEGGENDA

IMPIANTO INTERFERENTE

-  pale
-  cavidotto

 sotto stazione elettrica

 nuova stazione elettrica

IMPIANTO LE MATINE

 pale

 cavidotto

Regione Puglia
Città Metropolitana di Bari
Comune di Bitonto
Comune di Tiggliari
Comune di Rorù di Puglia



CAMPO EOLICO "LE MATINE"

REGIONE PUGLIA - COMUNE DI BITONTO - LOCALITA' "LE MATINE"

PROPRIONTE:



RWE RENEWABLES ITALIA S.R.L.
 Via Politeo Doria 4/52 - 00187 Roma
 P.IVA/C.F. 0640370968
 PEC: rwe.renewablesitalia@regmail.it

DOCUMENTO: **PROGETTO DEFINITIVO** COD. ID. PRATICAA.U.: **PB4EC44**

TITOLO ELABORATO: **DISCIPLINA: Autorizzazione Unica D.Lgs. 381/03**

Osservazioni in relazione al progetto della RDP Srl (ID_VIP 11282)

FILE:	COD. INT. PROG.:	FORMATO:	SCALA:	COD. ELAB.:
PELM_PAM_R2024_1.doc	PELM	A0		PELM_PAM_R2024_1
Revisione	Data Revisione	Descrizione Revisione	Redatto	Controllato
		PRIMA EMISSIONE	Giugno 2024	Approvato