



COMUNE DI CANDELA
PROVINCIA DI FOGGIA

Progetto per la realizzazione di un impianto fotovoltaico con potenza pari a 43.918 MWp, da ubicarsi in agro del Comune di Candela in un buffer di 300 m dall'Autostrada A16 in località "Serra d'Isca", delle opere connesse e delle infrastrutture indispensabili

PROGETTO DEFINITIVO

Relazione sulle Aree idonee indicate dal D.Lgs. 199 del 2021

COD. ID.					
Livello prog.		Tipo documentazione	N. elaborato	Data	Scala
PD		Definitiva	4.2.6.9	05/2024	-

Nome file	
-----------	--

REVISIONI

REV.	DATA	DESCRIZIONE	ESEGUITO	VERIFICATO	APPROVATO
00	MAGGIO 2024	PRIMA EMISSIONE	MAGNOTTA	MAGNOTTA	MAGNOTTA

COMMITTENTE:



Q-Energy Renewables 2 s.r.l.

Via Vittor Pisani, 8/A
20124 Milano (MI) Italia
q-energyrenewables2srl@legalmail.it

PROGETTAZIONE:



MAXIMA INGEGNERIA S.R.L.

Direttore tecnico: Ing. Massimo Magnotta
via Marco Partipilo n.48 - 70124 BARI
pec: gpsd@pec.it
P.IVA: 06948690729

CONSULENTI:

Dott. Geol. Rosario Antonio Falcone

e-mail: antonow.falcone@libero.it

Ing. Orazio Buonamico

e-mail: orazio.82@gmail.com

Dott. Antonio Mesisca

e-mail: mesisca.antonio@virgilio.it

Dott. Diego Zullo

e-mail: diegoantonio.zullo@gmail.com

Progetto:

**PROGETTO PER LA REALIZZAZIONE DI UN IMPIANTO FOTOVOLTAICO CON POTENZA PARI A 43,918 MWP,
DA UBICARSI IN AGRO DEL COMUNE DI CANDELA IN UN BUFFER DI 300 M DALL'AUTOSTRADA A16 IN
LOCALITÀ "SERRA D'ISCA", DELLE OPERE CONNESSE E DELLE INFRASTRUTTURE INDISPENSABILI**
- Progetto definitivo -

Elaborato:

RELAZIONE SULLE AREE IDONEE INDICATE DAL D.LGS. 199 del 2021

Rev:										Data:	Foglio
00										Maggio 2024	1 di 11

INDICE

1	DESCRIZIONE GENERALE DEL PROGETTO	2
2	VERIFICA DI LOCALIZZAZIONE DI AREA IDONEA AI SENSI DEL D.LGS. 199/2021	5

Progetto:

PROGETTO PER LA REALIZZAZIONE DI UN IMPIANTO FOTOVOLTAICO CON POTENZA PARI A 43,918 MWP, DA UBICARSI IN AGRO DEL COMUNE DI CANDELA IN UN BUFFER DI 300 M DALL'AUTOSTRADA A16 IN LOCALITÀ "SERRA D'ISCA", DELLE OPERE CONNESSE E DELLE INFRASTRUTTURE INDISPENSABILI
– Progetto definitivo –

Elaborato:

RELAZIONE SULLE AREE IDONEE INDICATE DAL D.LGS. 199 del 2021

Rev:

00

Data:

Maggio 2024

Foglio

2 di 11

1 DESCRIZIONE GENERALE DEL PROGETTO

L'intervento oggetto della presente relazione prevede la realizzazione di un impianto fotovoltaico di potenza complessiva pari a 43,918 MWp, destinato alla produzione di energia elettrica da fonte rinnovabile fotovoltaica, e delle opere elettriche accessorie, da realizzare nel Comune di Candela, in provincia di Foggia, in località "Serra d'Isca"; con le relative opere di connessione nei Comuni di Deliceto (FG) e Ascoli Satriano (FG).

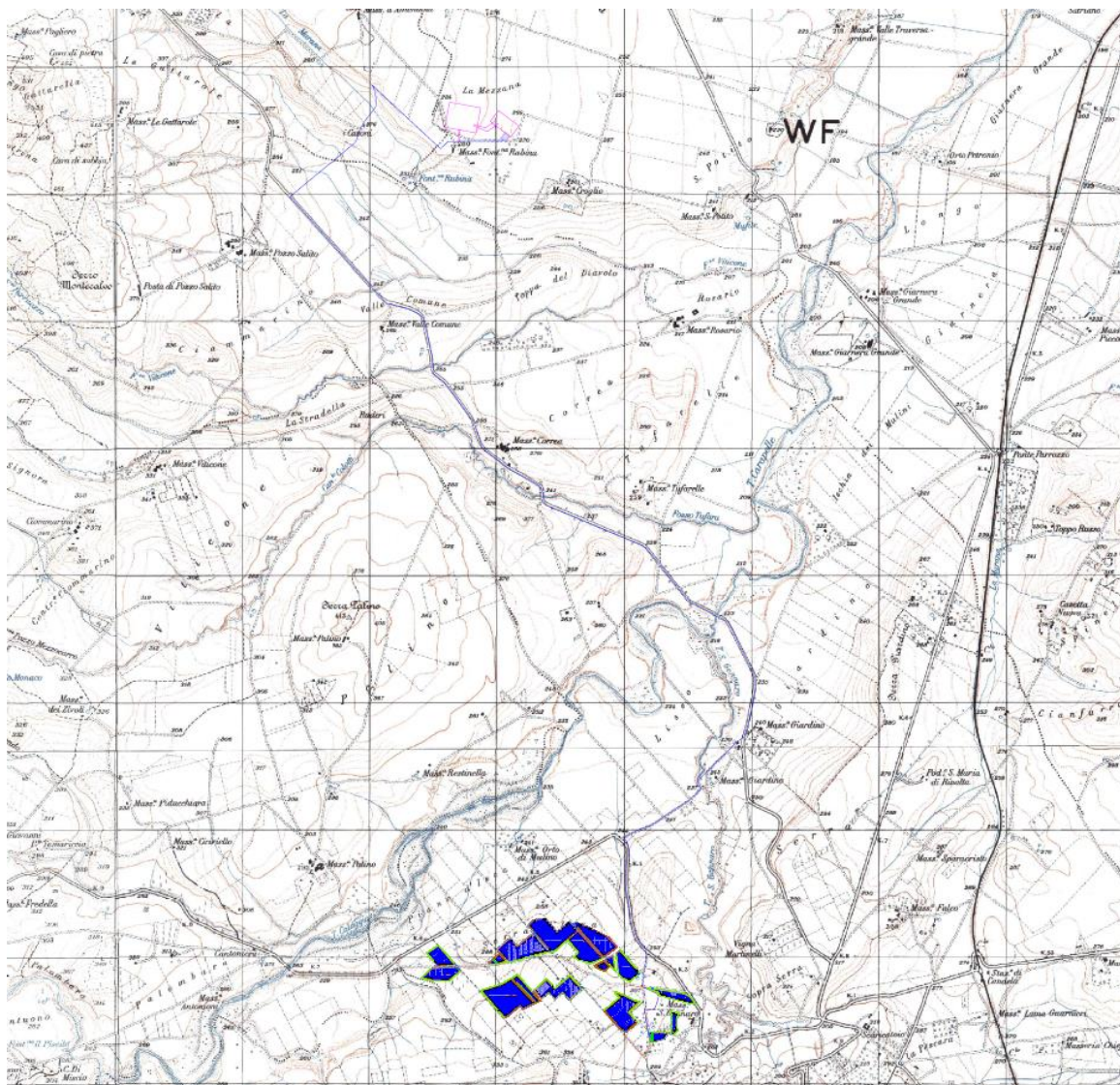

Inquadramento territoriale del parco fotovoltaico su IGM

Progetto:

PROGETTO PER LA REALIZZAZIONE DI UN IMPIANTO FOTOVOLTAICO CON POTENZA PARI A 43,918 MWP, DA UBICARSI IN AGRO DEL COMUNE DI CANDELA IN UN BUFFER DI 300 M DALL'AUTOSTRADA A16 IN LOCALITÀ "SERRA D'ISCA", DELLE OPERE CONNESSE E DELLE INFRASTRUTTURE INDISPENSABILI

– Progetto definitivo –

Elaborato:

RELAZIONE SULLE AREE IDONEE INDICATE DAL D.LGS. 199 del 2021

Rev:

00

Data:

Maggio 2024

Foglio

3 di 11

Di seguito si riportano le coordinate baricentriche (UTM 84-33N) dell'area di progetto e le particelle catastali interessate dall'impianto.

**COORDINATE UTM 33
WGS84**

Area	Lat.	Long.
Agricola	4555810	541395

RIF	COMUNE	FG.	P.LLA
Impianto fotovoltaico	Candela	16	35
Impianto fotovoltaico	Candela	16	24
Impianto fotovoltaico	Candela	16	88
Impianto fotovoltaico	Candela	16	148
Impianto fotovoltaico	Candela	16	12
Impianto fotovoltaico	Candela	16	16
Impianto fotovoltaico	Candela	16	37
Impianto fotovoltaico	Candela	16	144
Impianto fotovoltaico	Candela	16	104
Impianto fotovoltaico	Candela	16	100
Impianto fotovoltaico	Candela	16	102
Impianto fotovoltaico	Candela	16	28
Impianto fotovoltaico	Candela	16	27
Impianto fotovoltaico	Candela	15	23
Impianto fotovoltaico	Candela	15	20
Impianto fotovoltaico	Candela	15	17
Impianto fotovoltaico	Candela	15	15
Impianto fotovoltaico	Candela	15	43
Impianto fotovoltaico	Candela	15	40
Impianto fotovoltaico	Candela	15	12
Impianto fotovoltaico	Candela	15	4
Impianto fotovoltaico	Candela	15	13
Impianto fotovoltaico	Candela	12	61
Impianto fotovoltaico	Candela	12	59
Impianto fotovoltaico	Candela	12	51
Impianto fotovoltaico	Candela	12	40
Impianto fotovoltaico	Candela	12	55
Impianto fotovoltaico	Candela	12	96

Progetto:

**PROGETTO PER LA REALIZZAZIONE DI UN IMPIANTO FOTOVOLTAICO CON POTENZA PARI A 43,918 MWP,
DA UBICARSI IN AGRO DEL COMUNE DI CANDELA IN UN BUFFER DI 300 M DALL'AUTOSTRADA A16 IN
LOCALITÀ "SERRA D'ISCA", DELLE OPERE CONNESSE E DELLE INFRASTRUTTURE INDISPENSABILI**

– Progetto definitivo –

Elaborato:

RELAZIONE SULLE AREE IDONEE INDICATE DAL D.LGS. 199 del 2021

Rev:

Data:

Foglio

00

Maggio 2024

4 di 11

Impianto fotovoltaico	Candela	12	46
Impianto fotovoltaico	Candela	12	48
Impianto fotovoltaico	Candela	12	33
Impianto fotovoltaico	Candela	12	84
Impianto fotovoltaico	Candela	12	47
Impianto fotovoltaico	Candela	12	38
Impianto fotovoltaico	Candela	13	47
Impianto fotovoltaico	Candela	13	51
Impianto fotovoltaico	Candela	13	56
Impianto fotovoltaico	Candela	13	53
Impianto fotovoltaico	Candela	13	59
Impianto fotovoltaico	Candela	13	60
Impianto fotovoltaico	Candela	13	64
Impianto fotovoltaico	Candela	13	61
Impianto fotovoltaico	Candela	13	54
Cavidotto MT	Candela	14	135
Cavidotto MT	Candela	14	137
Cavidotto MT	Candela	6	71
Cavidotto MT	Candela	6	70
Cavidotto MT	Candela	6	77
Cavidotto MT	Candela	1	266
Cavidotto MT	Candela	1	264
Cavidotto MT	Candela	1	269
Cavidotto MT	Deliceto	42	151
Cavidotto MT	Deliceto	42	122
Cavidotto MT	Deliceto	42	206
Cavidotto MT	Deliceto	42	115
Cavidotto MT	Deliceto	42	162
Cavidotto MT	Deliceto	42	136
Cavidotto MT	Deliceto	42	163
Cavidotto MT	Deliceto	42	23
Cavidotto MT	Deliceto	42	81
Cavidotto MT	Deliceto	42	82
Cavidotto MT	Deliceto	42	24
Cavidotto MT	Deliceto	42	25
Cavidotto MT	Deliceto	42	26
Cavidotto MT	Deliceto	42	324

Progetto: PROGETTO PER LA REALIZZAZIONE DI UN IMPIANTO FOTOVOLTAICO CON POTENZA PARI A 43,918 MWP, DA UBICARSI IN AGRO DEL COMUNE DI CANDELA IN UN BUFFER DI 300 M DALL'AUTOSTRADA A16 IN LOCALITÀ "SERRA D'ISCA", DELLE OPERE CONNESSE E DELLE INFRASTRUTTURE INDISPENSABILI <i>– Progetto definitivo –</i>			
Elaborato: RELAZIONE SULLE AREE IDONEE INDICATE DAL D.LGS. 199 del 2021			
Rev:		Data:	Foglio
00		Maggio 2024	5 di 11

Cavidotto MT	Ascoli Satriano	57	80
Cavidotto MT - Sottostazione Utente - Cavidotto AT	Ascoli Satriano	57	62

2 VERIFICA DI LOCALIZZAZIONE DI AREA IDONEA AI SENSI DEL D.LGS. 199/2021

Il D.Lgs 8 novembre 2021, n. 199 - "Attuazione della direttiva (UE) 2018/2001 del Parlamento europeo e del Consiglio, dell'11 dicembre 2018, sulla promozione dell'uso dell'energia da fonti rinnovabili. (21G00214)" definisce le "aree idonee" per l'installazione degli impianti da fonte di energia rinnovabile. In particolare l'art. 20, recante "Disciplina per l'individuazione di superfici e aree idonee per l'installazione di impianti a fonti rinnovabili", al comma 8, dispone:

8. Nelle more dell'individuazione delle aree idonee sulla base dei criteri e delle modalità stabiliti dai decreti di cui al comma 1, sono considerate aree idonee, ai fini di cui al comma 1 del presente articolo:

a) i siti ove sono già installati impianti della stessa fonte e in cui vengono realizzati interventi di modifica, anche sostanziale, per rifacimento, potenziamento o integrale ricostruzione, eventualmente abbinati a sistemi di accumulo, che non comportino una variazione dell'area occupata superiore al 20 per cento. Il limite percentuale di cui al primo periodo non si applica per gli impianti fotovoltaici, in relazione ai quali la variazione dell'area occupata è soggetta al limite di cui alla lettera c-ter), numero 1)));

b) le aree dei siti oggetto di bonifica individuate ai sensi del Titolo V, Parte quarta, del decreto legislativo 3 aprile 2006, n. 152;

c) le cave e miniere cessate, non recuperate o abbandonate o in condizioni di degrado ambientale, o le porzioni di cave e miniere non suscettibili di ulteriore sfruttamento. (8)

c-bis) i siti e gli impianti nelle disponibilità delle società del gruppo Ferrovie dello Stato italiane e dei gestori di infrastrutture ferroviarie nonché delle società concessionarie autostradali.

c-bis.1) i siti e gli impianti nella disponibilità delle società di gestione aeroportuale all'interno dei sedimi aeroportuali, ivi inclusi quelli all'interno del perimetro di pertinenza degli aeroporti delle

Progetto: PROGETTO PER LA REALIZZAZIONE DI UN IMPIANTO FOTOVOLTAICO CON POTENZA PARI A 43,918 MWP, DA UBICARSI IN AGRO DEL COMUNE DI CANDELA IN UN BUFFER DI 300 M DALL'AUTOSTRADA A16 IN LOCALITÀ "SERRA D'ISCA", DELLE OPERE CONNESSE E DELLE INFRASTRUTTURE INDISPENSABILI <i>– Progetto definitivo –</i>										
Elaborato: RELAZIONE SULLE AREE IDONEE INDICATE DAL D.LGS. 199 del 2021										
Rev:							Data:		Foglio	
00							Maggio 2024		6 di 11	

isole minori di cui all'allegato 1 al decreto del Ministro dello sviluppo economico 14 febbraio 2017, pubblicato nella Gazzetta Ufficiale n. 114 del 18 maggio 2017, ferme restando le necessarie verifiche tecniche da parte dell'Ente nazionale per l'aviazione civile (ENAC).

c-ter) esclusivamente per gli impianti fotovoltaici, anche con moduli a terra, e per gli impianti di produzione di biometano, in assenza di vincoli ai sensi della parte seconda del codice dei beni culturali e del paesaggio, di cui al decreto legislativo 22 gennaio 2004, n. 42:

1) le aree classificate agricole, racchiuse in un perimetro i cui punti distino non più di 500 metri da zone a destinazione industriale, artigianale e commerciale, compresi i siti di interesse nazionale, nonché le cave e le miniere;

2) le aree interne agli impianti industriali e agli stabilimenti, questi ultimi come definiti dall'articolo 268, comma 1, lettera h), del decreto legislativo 3 aprile 2006, n. 152, nonché le aree classificate agricole racchiuse in un perimetro i cui punti distino non più di 500 metri dal medesimo impianto o stabilimento;

3) le aree adiacenti alla rete autostradale entro una distanza non superiore a 300 metri.

c-quater) fatto salvo quanto previsto alle lettere a), b), c), c-bis) e c-ter), le aree che non sono ricomprese nel perimetro dei beni sottoposti a tutela ai sensi del decreto legislativo 22 gennaio 2004, n. 42 ((, incluse le zone gravate da usi civici di cui all'articolo 142, comma 1, lettera h), del medesimo decreto)), né ricadono nella fascia di rispetto dei beni sottoposti a tutela ai sensi della parte seconda oppure dell'articolo 136 del medesimo decreto legislativo. Ai soli fini della presente lettera, la fascia di rispetto è determinata considerando una distanza dal perimetro di beni sottoposti a tutela di tre chilometri per gli impianti eolici e di cinquecento metri per gli impianti fotovoltaici. Resta ferma, nei procedimenti autorizzatori, la competenza del Ministero della cultura a esprimersi in relazione ai soli progetti localizzati in aree sottoposte a tutela secondo quanto previsto all'articolo 12, comma 3-bis, del decreto legislativo 29 dicembre 2003, n. 387. (8)

Il Decreto Legge 15 maggio 2024, n.63 ha modificato l'articolo 20 del decreto legislativo 8 novembre 2021, n. 199 introducendo l'articolo 1-bis che dispone:

Progetto: PROGETTO PER LA REALIZZAZIONE DI UN IMPIANTO FOTOVOLTAICO CON POTENZA PARI A 43,918 MWP, DA UBICARSI IN AGRO DEL COMUNE DI CANDELA IN UN BUFFER DI 300 M DALL'AUTOSTRADA A16 IN LOCALITÀ "SERRA D'ISCA", DELLE OPERE CONNESSE E DELLE INFRASTRUTTURE INDISPENSABILI <i>– Progetto definitivo –</i>		
Elaborato: RELAZIONE SULLE AREE IDONEE INDICATE DAL D.LGS. 199 del 2021		
Rev:	Data:	Foglio
00	Maggio 2024	7 di 11

1bis) L'installazione degli impianti fotovoltaici con moduli collocati a terra di cui all'articolo 6-bis, lettera b), del decreto legislativo 3 marzo 2011, n. 28, in zone classificate agricole dai piani urbanistici vigenti, e' consentita esclusivamente nelle aree di cui alle lettere a), limitatamente agli interventi per modifica, rifacimento, potenziamento o integrale ricostruzione degli impianti gia' installati, a condizione che non comportino incremento dell'area occupata, c), c-bis), c-bis.1), e c-ter) n. 2) e n. 3) del comma 8.

Si riporta uno stralcio cartografico su Corografia IGM contenente:

- l'area di intervento;
- la perimetrazione di tutti Beni sottoposti a tutela ai sensi del decreto legislativo 22 gennaio 2004, n. 42;
- la perimetrazione dei Beni sottoposti a tutela ai sensi della parte seconda oppure dell'articolo 136 del medesimo decreto legislativo e l'indicazione di un buffer di 500 m dai suddetti Beni;
- l'indicazione del buffer di 300 m dall'Autostrada A16.

Progetto:

PROGETTO PER LA REALIZZAZIONE DI UN IMPIANTO FOTOVOLTAICO CON POTENZA PARI A 43,918 MWP, DA UBICARSI IN AGRO DEL COMUNE DI CANDELA IN UN BUFFER DI 300 M DALL'AUTOSTRADA A16 IN LOCALITÀ "SERRA D'ISCA", DELLE OPERE CONNESSE E DELLE INFRASTRUTTURE INDISPENSABILI
– Progetto definitivo –

Elaborato:

RELAZIONE SULLE AREE IDONEE INDICATE DAL D.LGS. 199 del 2021

Rev:

Data:

Foglio

00

Maggio 2024

8 di 11

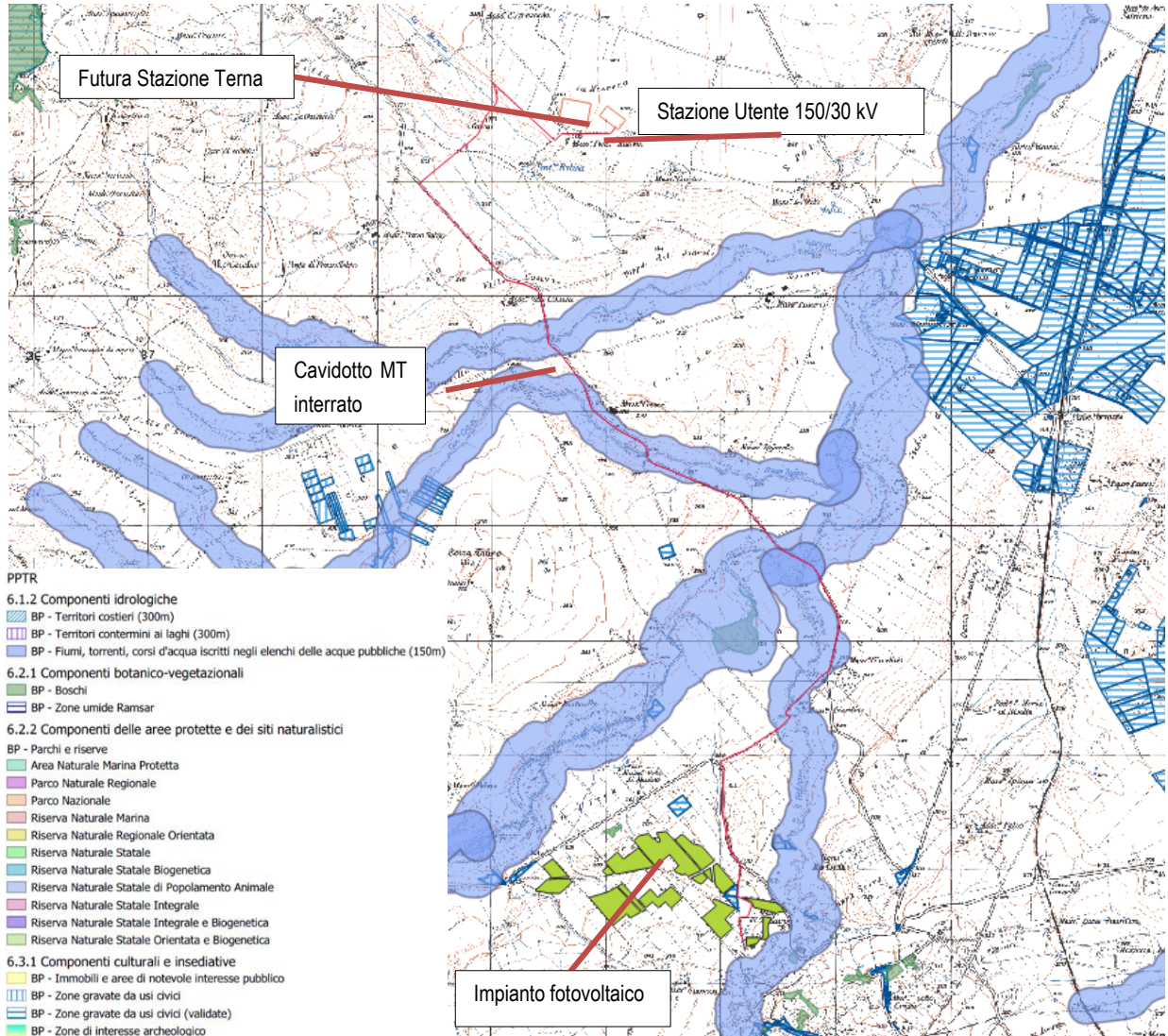

Inquadramento su Beni tutelati ai sensi del D.Lgs 42/04

Progetto:

**PROGETTO PER LA REALIZZAZIONE DI UN IMPIANTO FOTOVOLTAICO CON POTENZA PARI A 43,918 MWP,
DA UBICARSI IN AGRO DEL COMUNE DI CANDELA IN UN BUFFER DI 300 M DALL'AUTOSTRADA A16 IN
LOCALITÀ "SERRA D'ISCA", DELLE OPERE CONNESSE E DELLE INFRASTRUTTURE INDISPENSABILI**
– Progetto definitivo –

Elaborato:

RELAZIONE SULLE AREE IDONEE INDICATE DAL D.LGS. 199 del 2021

Rev:

00

Data:

Maggio 2024

Foglio

9 di 11

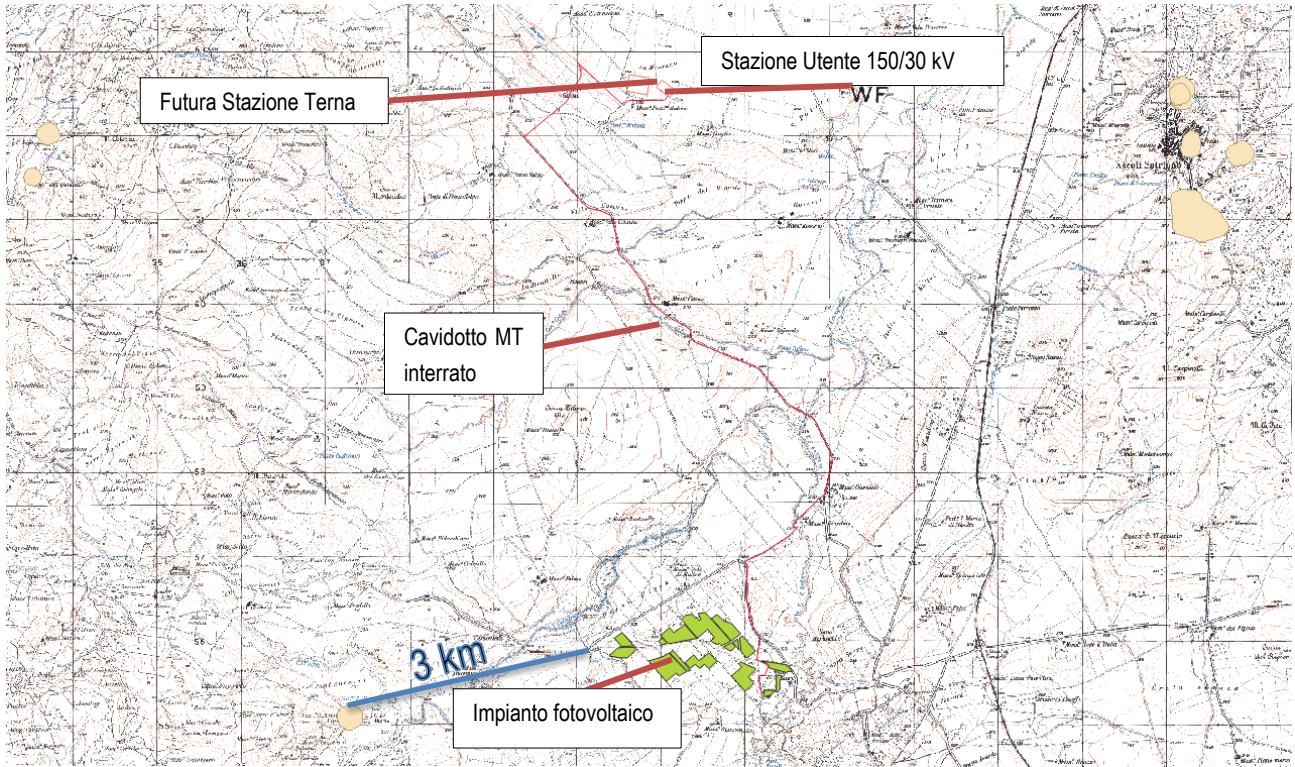

Immobili e aree dichiarate di notevole interesse pubblico (art. 136 D.Lgs 42/04)



Beni Culturali con 100 m. (parte II D.Lgs.42/04)



Inquadramento su Beni tutelati ai sensi della parte seconda e dell'art.136 del D.Lgs 42/04

Progetto:

**PROGETTO PER LA REALIZZAZIONE DI UN IMPIANTO FOTOVOLTAICO CON POTENZA PARI A 43,918 MWP,
DA UBICARSI IN AGRO DEL COMUNE DI CANDELA IN UN BUFFER DI 300 M DALL'AUTOSTRADA A16 IN
LOCALITÀ "SERRA D'ISCA", DELLE OPERE CONNESSE E DELLE INFRASTRUTTURE INDISPENSABILI**

– Progetto definitivo –

Elaborato:

RELAZIONE SULLE AREE IDONEE INDICATE DAL D.LGS. 199 del 2021

Rev:

00

Data:

Maggio 2024

Foglio

10 di 11

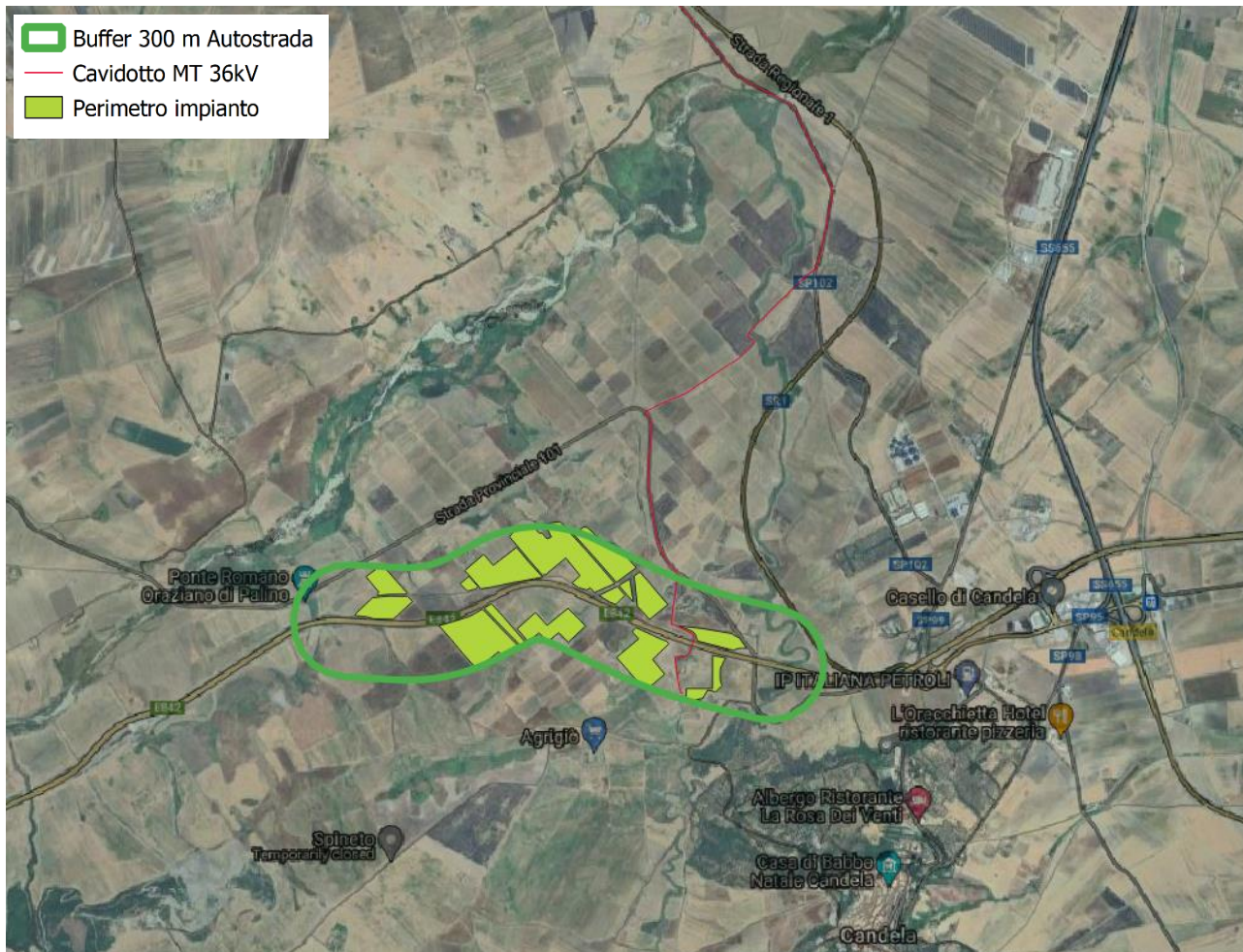

Layout di impianto su ortofoto con indicazione buffer 300 m dall'Autostrada A16

Si osserva che:

- L'area oggetto di intervento risulta essere all'interno del buffer di 300 m dall'autostrada A16;
- L'area oggetto di intervento NON è ricompresa nel perimetro di alcun Bene sottoposto a tutela ai sensi del decreto legislativo 22 gennaio 2004, n. 42;
- L'area oggetto di intervento NON è ricompresa in nessun buffer di 500 m dai Beni sottoposti a tutela ai sensi della parte seconda oppure dell'articolo 136 del decreto legislativo 22 gennaio 2004, n. 42.

Alcuni tratti di Cavidotto di Media Tensione di collegamento dell'impianto con la Sottostazione Elettrica Utente e la Futura Stazione Elettrica di Connessione interferenti con *BP – Fiumi, Torrenti e Corsi d'Acqua iscritti negli*

Progetto: PROGETTO PER LA REALIZZAZIONE DI UN IMPIANTO FOTOVOLTAICO CON POTENZA PARI A 43,918 MWP, DA UBICARSI IN AGRO DEL COMUNE DI CANDELA IN UN BUFFER DI 300 M DALL'AUTOSTRADA A16 IN LOCALITÀ "SERRA D'ISCA", DELLE OPERE CONNESSE E DELLE INFRASTRUTTURE INDISPENSABILI <i>– Progetto definitivo –</i>		
Elaborato: RELAZIONE SULLE AREE IDONEE INDICATE DAL D.LGS. 199 del 2021		
Rev:	Data:	Foglio
00	Maggio 2024	11 di 11

elenchi delle acque pubbliche (150 m) sarà realizzato mediante la tecnica non invasiva della TOC (Trivellazione Orizzontale Controllata) ad una profondità tale da non alterare in alcun modo il Bene stesso.

In merito al cavidotto di connessione alla Sottostazione Elettrica Utente e successivamente alla Stazione Elettrica Terna è necessario chiarire che, ai sensi del Decreto Legislativo 199/2021, la verifica è limitata esclusivamente al sito di installazione dell'impianto e non alle aree occupate dalle opere di connessione alla rete. Questo concetto si desume dalla definizione di "area idonea" riportata all'art.2, lett. ggg) del D.Lgs. n.199/2021 intesa come "area con un elevato potenziale atto a ospitare l'installazione di **impianti di produzione elettrica** da fonte rinnovabile, anche all'eventuale ricorrere di determinate condizioni tecnico-localizzative" senza alcun riferimento alle aree interessate dalle opere di connessione, dalla rubrica dell'art.20 del medesimo DL dove il riferimento univoco è agli **impianti** a fonti rinnovabili e, infine, dallo stesso articolo 20, comma 8 che riguarda gli **impianti FER** senza alcun riferimento alle opere di connessione.

Si conclude, alla luce di tutte le osservazioni che precedono, che l'area di intervento è da considerarsi area idonea sia ai sensi della lett. c-ter) punto 3 che della lettera c-quater) dell'art. 20, comma 8, del D.Lgs 199/2021 e delle ultime disposizioni normative introdotte dal Decreto Legge 15 maggio 2024, n.63.