

INQUADRAMENTO SU VINCOLI DEL R.R. 24/2010 DELLA REGIONE PUGLIA (AREE NON IDONEE FER) IN SCALA 1:25.000 SU BASE IGM DI UN PARCO EOLICO COSTITUITO DA 9 WTG DA 6,2 MW UBICATO IN AGRO DI BICCARI (FG)

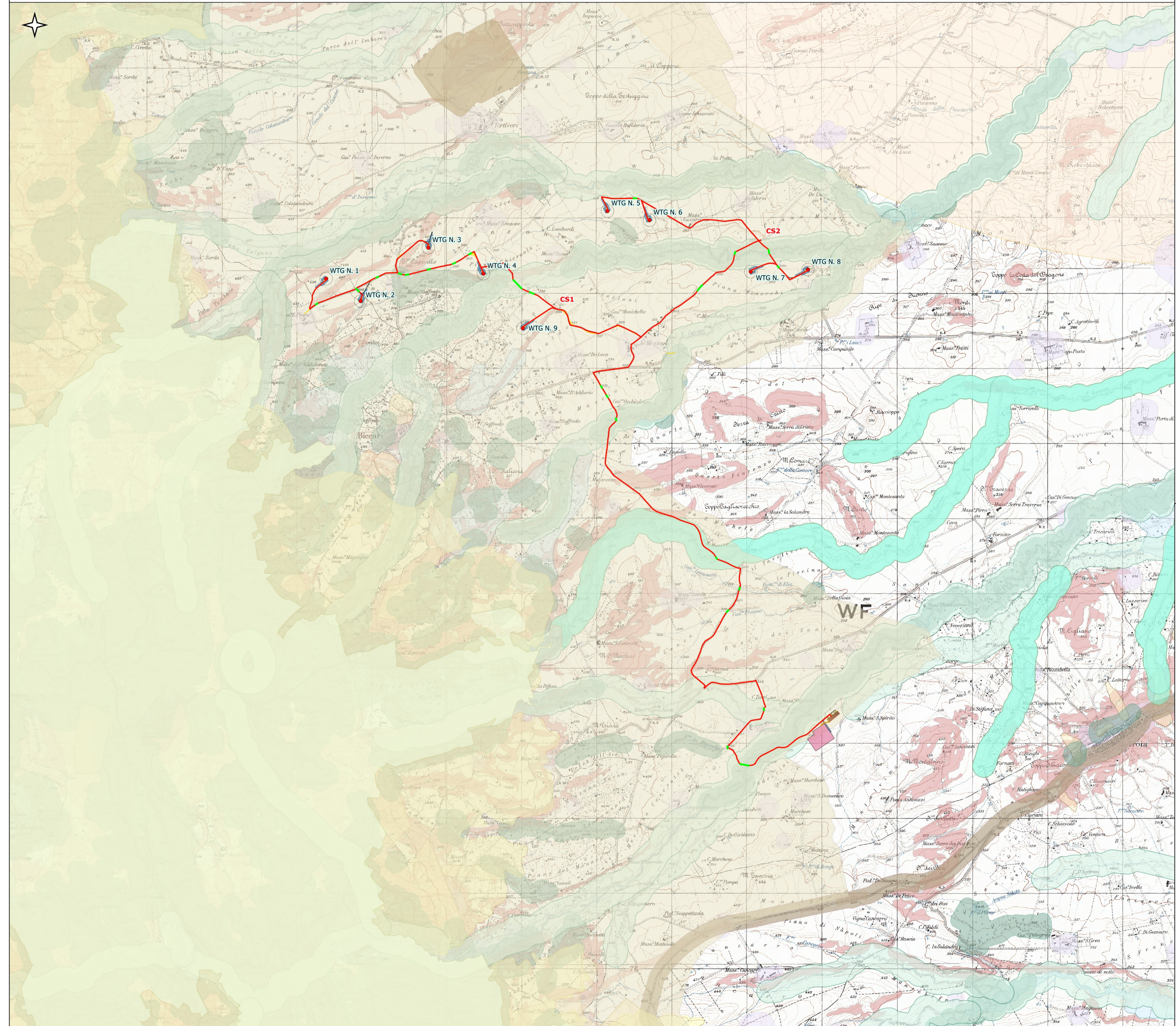

Legenda

- WTG
- Cavidotto
- ▣ Fondazioni
- ▣ Piazzola permanente
- ▣ Piazzola temporanea
- ▣ Slarghi
- Nuova SE Terna
 - ▣ Area pertinenziale
 - ▣ Opere elettriche
 - ▣ Area spazzata dal rotore
- Cabina di sezionamento
 - ▣ CS1
 - ▣ CS2
- SSE Utente
 - ▣ SSE
 - ▣ STRADA
 - ▣ Strade esistenti da adeguare
 - ▣ Strade permanenti nuova realizzazione
 - ▣ Strade temporanee di cantiere
 - ▣ Confini amministrativi

Legenda R.R. 24/10 - Aree non idonee FER

- ▣ Riserva Statale
- ▣ Parco Nazionale
- ▣ Parco Naturale Regionale
- ▣ Riserva Naturale Regionale Orientata
- ▣ Area Naturale Marina Protetta
- ▣ Riserva Naturale Marina
- ▣ Zone Ramsar
- ▣ S.I.C.
- ▣ Immobili e aree dichiarate di notevole interesse pubblico (art. 136 D Lgs 42/704)
- ▣ Beni Culturali con 100 m. (parte II D Lgs 42/704)
- ▣ Territori costieri fino a 300 m.
- ▣ Territori contermini ai laghi fino a 300 m.
- ▣ Fiumi Torrenzi e corsi d'acqua fino a 150 m.
- ▣ Boschi con buffer di 100 m.
- ▣ Zone archeologiche con buffer di 100 m.
- ▣ Tratturi con buffer di 100 m.
- ▣ S.I.C. Posidonieto
- ▣ Z.P.S.
- ▣ I.B.A.
- ▣ Aree tampone
- ▣ Nuclei naturali isolati
- ▣ Area Pedemungiana - Fossa Bradanica
- ▣ Area trappista tra SIC-ZPS-IBA nei territori di Laterza e Castellaneta
- ▣ Area ricadente nell'agro di Chieudi
- ▣ ALBEROBELLO
- ▣ ANDRIA
- ▣ MONTE SANT'ANGELO
- ▣ MP
- ▣ AP

REGIONE: PUGLIA
 PROVINCIA: FOGGIA
 COMUNE: BICCARI

ELABORATO: **T23** OGGETTO: **PARCO EOLICO DA 9 WTG DA 6,2 MW/cad**
PROGETTO DEFINITIVO
INQUADRAMENTO SU AREE NON IDONEE FER - R.R. PUGLIA 24/2010

PROPONENTE: **SORGENIA RENEWABLES S.R.L.**
 Via Algardi, 4
 20148 Milano (MI)
sorgenia_renewables@legalmil.it

PROGETTISTI:

STM Engineering
STM ENGINEERING S.r.l.
 VIA GARRUBA, 3 - 70121 BARI
 Tel. 080.5210232 - Fax 080.5234353
www.stmeng.it - segreteria@stmeng.it

ing. Massimo CANDEO
 Ordine Ing. Bari n° 3755
 Via Cancellotto, 3
 70125 Bari
 Mobile 328.9569922
m.candeo@pec.it

ing. Gabriele CONVERSANO
 Ordine Ing. Bari n° 8884
 Via Garruba, 3
 70122 Bari
 Mobile 328.6739206
gabrieleconversano@pec.it

Note:

Collaborazione:
Ing. Antonio CAMPANALE
 Ordine Ing. Bari n° 11123

DATA	REV	DESCRIZIONE	ELABORATO da:	APPROVATO da:
Marzo 2024	1	Revisione	Ing. Antonio Campanale Ing. Gabriele Conversano	Ing. Massimo Candeo
Dicembre 2022	0	Prima emissione	Ing. Antonio Campanale Ing. Gabriele Conversano	Ing. Massimo Candeo

PROPRIETÀ ESCLUSIVA DELLE SOCIETÀ SOPRA INDICATE UTILIZZO E DUPLICAZIONE VIETATE
 SENZA AUTORIZZAZIONE SCRITTA

