CARTA DEL RISCHIO - IMPIANTO N. 1 -

PIANO STRALCIO PER LA DIFESA DAL RISCHIO IDROGEOLOGICO

scala 1:5000

LEGENDA

CLASSE DI RISCHIO

- R4 - Molto.elevato
- R3 - Elevato
- R2 - Medio
- R1 - Moderato
- ASV - Aree assoggettate a verifica idrogeologica
- P - Aree.pericolose
- Rb - Aree.bonificate
- IMPIANTO DI PROGETTO

Cavidotto impianti

Cavidotto da impianto a SSTT

N

0 250 500 m

1:5 000

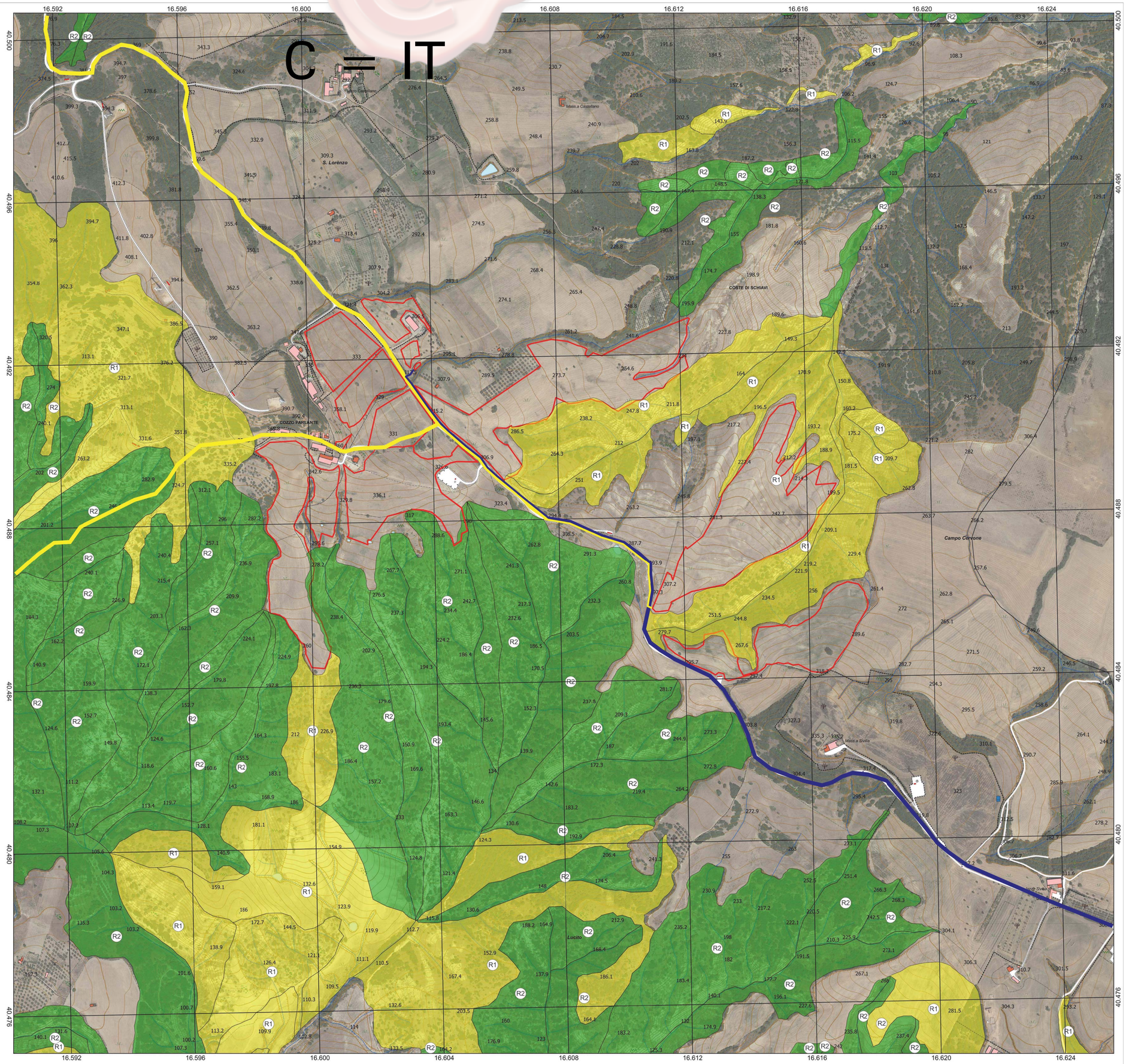

REGIONE BASILICATA

Comune di Pomarico (MT)

IMPIANTO AGRIVOLTAICO - POTENZA DI PICCO 52,50 MW - PER LA PRODUZIONE DI ENERGIA ELETTRICA ED ALLEVAMENTO DI OVINI NEL COMUNE DI POMARICO (MT) - CONTRADA SAN LORENZO

PROGETTO DEFINITIVO

- CARTA DEL RISCHIO -

Tavola:	Nome file:	Data:	Scala:
G02	CARTA DEL RISCHIO	LUGLIO 2023	1:5000

Geologia	Struttura	Impianti	Antincendio

Committente:

FLYNIS PV 25 SRL

Via Cappuccio 12 - 20121 Milano - C.F./P.IVA 12432020969

PEC: flynispv25srl@legalmail.it

Progettista:

TESEO CONSULTING

ing.Vincenzo RAGAZZO
ing.Adelaide LAGUARDIA
arch.Caterina FICCO
arch.Beatrice GUIDA

Viale Salerno, 119 -75025 Policoro (MT) tel.0835/971260
mail: teseoconsult@gmail.com pec: teseoconsult@pec.it

ORDINE DEGLI INGEGNERI della PROVINCIA DI MATERA
Ingegneria per la sicurezza civile, dei luoghi di lavoro e dei trasporti
DOTT. ING. Vincenzo RAGAZZO
Anno Iscriz. 1997
Sezione A
Settore: a) civile e ambientale b) industriale c) dell'informazione
N° 177

STUDIO TECNICO DI GEOLOGIA

Piazza P. Prosperino Gallipoli, 9
75024 - Montescaglioso (MT)
e-mail: antodibi71@gmail.com
tel/fax 0835404961 cell 3470967967/3287339268

ORDINE DEI GEOLOGI DI BASILICATA
DIBIASE Antonio
N. Iscriz. 237

Supervisore:

Project Manager Solare
arch. Nunzio Paolo SIMMARANO

ORDINE DEGLI ARCHITETTI PIANIFICATORI PAESAGGISTI E CONSERVATORI DELLA PROVINCIA DI MATERA
ARCHITETTO
Nunzio Paolo SIMMARANO
ISCRITTO ALL'ALBO
ORD. N. 197

Collaboratori:

arch.Filippo TAURO

Impianto fotovoltaico 1