

CARTA DEL RISCHIO - IMPIANTO N. 3- PIANO STRALCIO PER LA DIFESA DAL RISCHIO IDROGEOLOGICO

scala 1:5000

--- ENDA

CLASSE DI RISCHIO

- R4 - Molto.elevato
- R3 - Elevato
- R2 - Medio
- R1 - Moderato
- ASV - Aree assoggettate a verifica idrogeologica
- P - Aree pericolose
- Rb - Aree bonificate
- IMPIANTO DI PROGETTO

— Cavidotto impianti



0 250 500 m

1:5 000

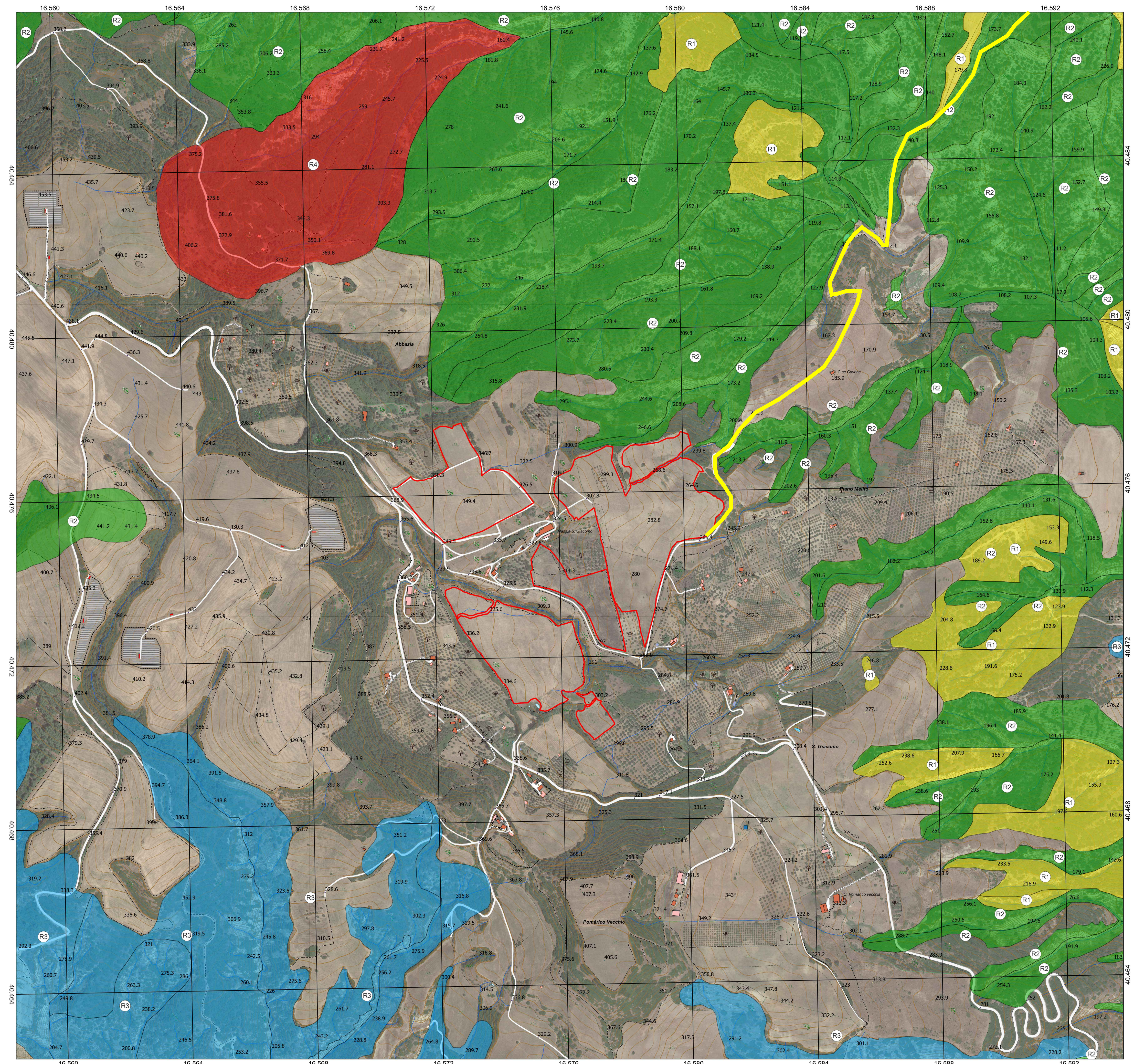

REGIONE BASILICATA
Comune di Pomarico (MT)



**IMPIANTO AGRIVOLTAICO - POTENZA DI PICCO 52,50 MW - PER LA
PRODUZIONE DI ENERGIA ELETTRICA ED ALLEVAMENTO DI OVINI
NEL COMUNE DI POMARICO (MT) - CONTRADA SAN LORENZO
PROGETTO DEFINITIVO
- CARTA DEL RISCHIO -**

Tavola: G02	Nome file: CARTA DEL RISCHIO	Data: LUGLIO 2023	Scala: 1:5000
Geologia	Struttura	Impianti	Antincendio
Committente: FLYNIS PV 25 SRL Via Cappuccio 12 - 20121 Milano - C.F./P.IVA 12432020969 PEC: flynispv25srl@legalmail.it		Progettista: ing. Vincenzo RAGAZZO ing. Adelaide LA GUARDIA arch. Caterina FICCO arch. Beatrice GUIDA Viale Salerno 119 - 75025 Polignano (MT) - Tel. 0572/99127 mail: tesiconsult@gmail.com pec: tesiconsult@gmail.com	
STUDIO TECNICO DI GEOLOGIA Piazza P. Prospero Gallipoli 9 75024 - Montescaglioso (MT) - Tel. 0572/257 e-mail: antodibi71@gmail.com tel/fax 0835404961 cell 3470957967/3287338268		Supervisore: Project Manager arch. Nunzio Pacilio Collaboratori: arch. Filippo FAURO Impianto fotovoltaico 3	