

Fg 27

2a

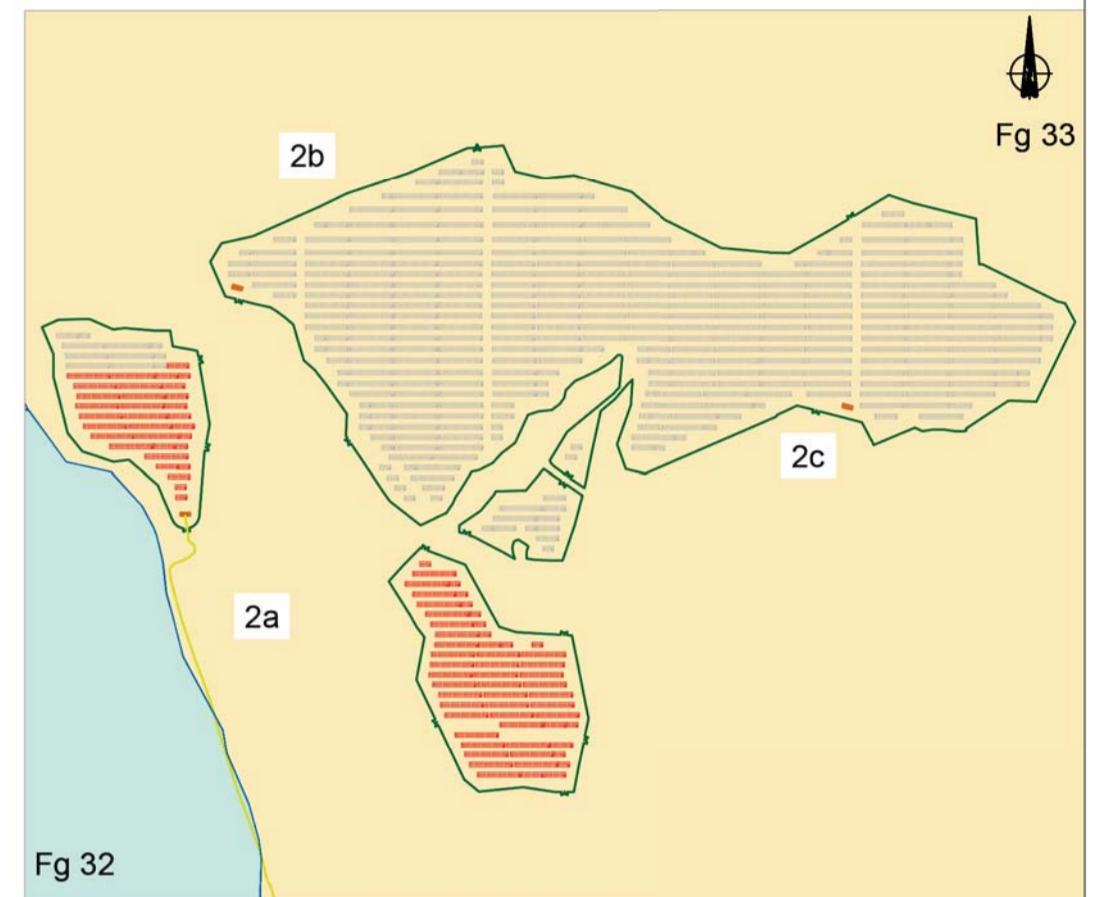
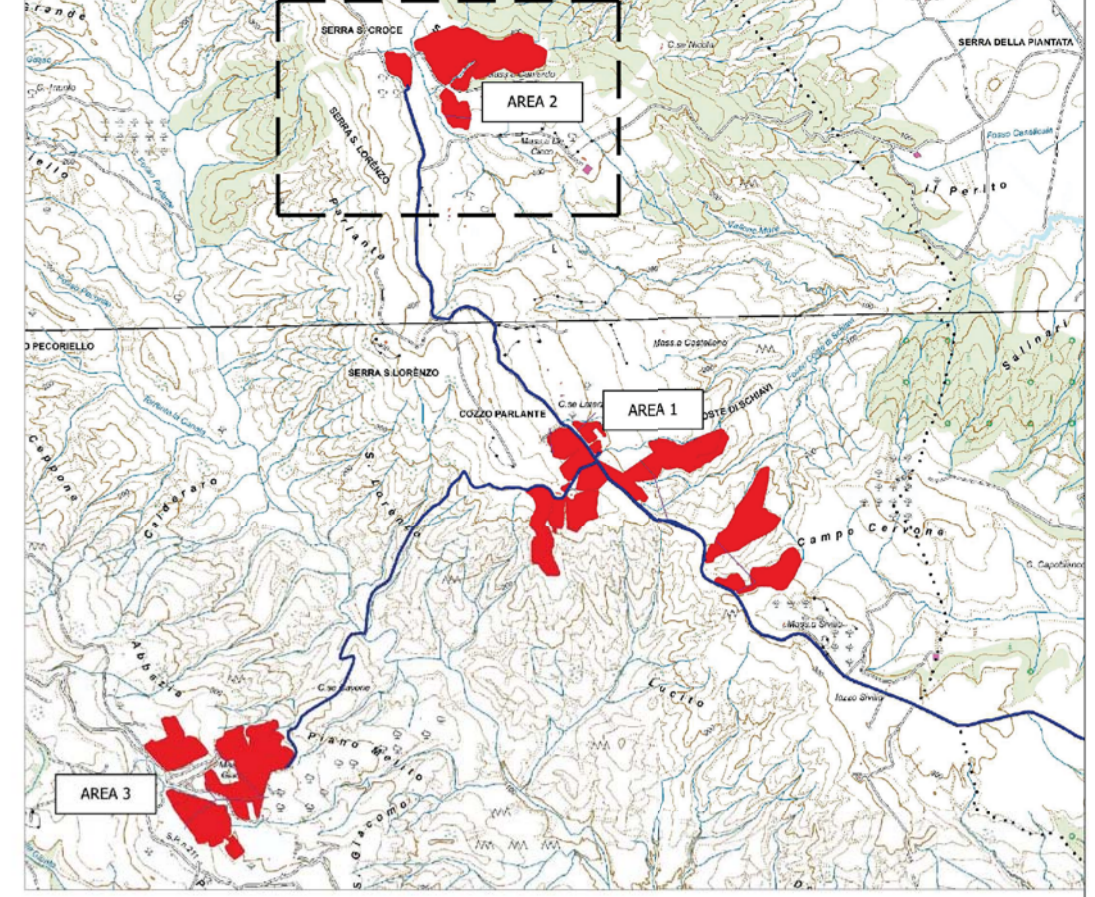

- CARATTERISTICHE IMPIANTO**
- Potenza Impianto: 52,50 MWp
 - Superficie totale : St= 911.304,65 mq
 - LAOR = Spv/St = 23,66% < 40%
 - Sagricola/Stotale = 85,18% > 70%
 - Impianto composto da 3 aree
 - Numero totale di cabine di campo: 10
 - Numero totale di inverter : 140
(138 da 330,000W - 1 da 300,000W -1 da 100,000W)
 - Numero totale di moduli fv: 80.160 (modulo da 655W)
 - Stringhe su struttura fissa da 64-32-16 moduli
 - Distanza tra le stringhe: variabile
(min 5,00mt. max 16,00mt)
 - Inclinazione modulo rispetto all'orizzonte: 30°
 - Storage da 4,7 MW + Cabina
 - Cabina di trasformazione 36kV/20kV
 - Resa specifica impianto 1580 kWh/kWp

REGIONE BASILICATA
 Comune di Pomarico (MT)



IMPIANTO AGRIVOLTAICO - POTENZA DI PICCO 52,50 MW - PER LA PRODUZIONE DI ENERGIA ELETTRICA ED ALLEVAMENTO DI OVINI NEL COMUNE DI POMARICO (MT) - CONTRADA SAN LORENZO
 PROGETTO DEFINITIVO
 - Pianimetria dell'impianto su catastale-Area 2a -

Tavola: POM_FLPV_PD_04_2a	Nome File:	Data: Luglio 2023	Scala: 1:1000
Architettonico	Strutture	Impianti	Antincendio
Committente: FLYNIS PV 25 SRL Via Cappuccio 12 - 20121 Milano - C.F./P.IVA 12432020969 PEC: flynispv25srl@legalmail.it		Progettista: TESEO CONSULT ing. Vincenzo FAGAZZO ing. Antonio LAGLIARDIA arch. Caterina FICCO arch. Beatrice GUIDA Viale Salimata, 119 - 75023 Fiesole (FI) tel. 055/3000000 email: teseoconsult@gmail.com p.c.: teseoconsult@teseoconsult.it	
Supervisore: Project Manager Senior arch. Nunzio Paolo SIMMARO		Collaboratori: arch. Filippo TASSO	

Fg 32



- RECINZIONE**
- TVCC
 - MODULO DA 16 PANNELLI
 - MODULO DA 32 PANNELLI
 - MODULO DA 64 PANNELLI
 - CABINA DI CAMPO
 - AREA 2 CAMPO A
 - Cavidotto 36/20kV

Fg 33