

CARATTERISTICHE IMPIANTO

- Potenza Impianto: 52,50 MWp
- Superficie totale : St.= 911.304,65 mq
- LAOR = Spv/St = 23,66% < 40%
- Sagricola/Stotale = 85,18% > 70%
- Impianto composto da 3 aree
- Numero totale di cabine di campo:10
- Numero totale di inverter : 140  
(138 da 330,000W - 1 da 300,000W - 1 da 100,000W)
- Numero totale di moduli fv: 80.160 (modulo da 655W)
- Stringhe su struttura fissa da 64-32-16 moduli
- Distanza tra le stringhe: variabile  
(min.5,00mt, max.16,00mt)
- Inclinazione modulo rispetto all'orizzonte: 30°
- Storage da 4,7 MW + Cabina
- Cabina di trasformazione 36kV/20kV
- Resa specifica impianto 1580 kWh/kWp

3a

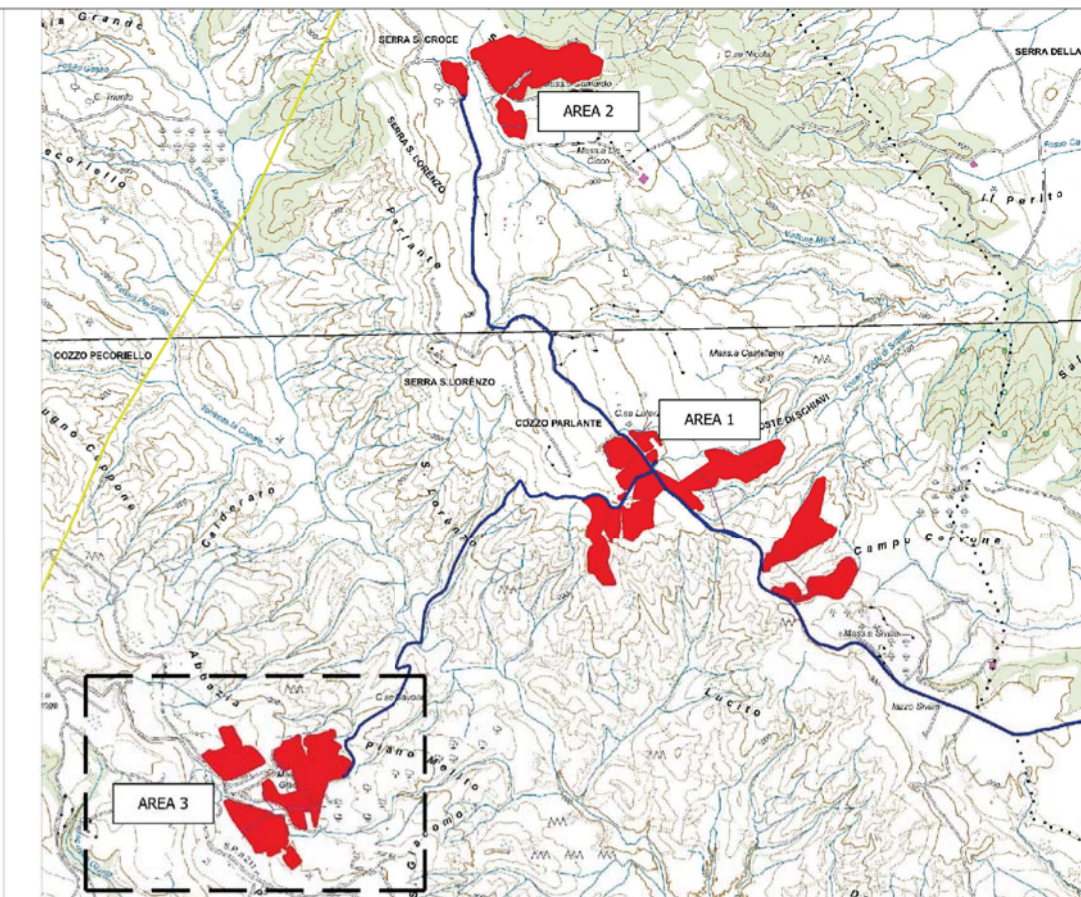

REGIONE BASILICATA

Comune di Pomarico (MT)



IMPIANTO AGRIVOLTAICO - POTENZA DI PICCO 52,50 MW - PER LA PRODUZIONE DI ENERGIA ELETTRICA ED ALLEVAMENTO DI OVINI NEL COMUNE DI POMARICO (MT) - CONTRADA SAN LORENZO

PROGETTO DEFINITIVO

- Planimetria dell'impianto con indicazione delle curve di livello-Area 3a -

Tavola: POM_FLPV_PD.05_3a	Nome File:	Data: Luglio 2023	Scala: 1:1000
------------------------------	------------	----------------------	------------------

Architettonico	Strutture	Impianti	Antincendio
----------------	-----------	----------	-------------

Committente:

**FLYNIS PV 25 SRL**

Via Cappuccio 12 - 20121 Milano - C.F./P.IVA  
12432020969 PEC: flynispv25srl@legalmail.it

Progettista:

**TESEO CONSULT**

ing. Vincenzo RAGAZZO  
ing. Adelaide LAGUARDIA  
arch. Caterina FICCO  
arch. Beatrice GUIDA

Viale Salerno, 119 - 75025 Polignano (MT) tel. 0535-391111  
mail: teseoconsul@gmail.com pec: teseoconsul@pec.it

Supervisore:

Project Manager Senior  
arch. Nunzio Paolo SIMMARINO

Collaboratori:

arch. Filippo TAURO

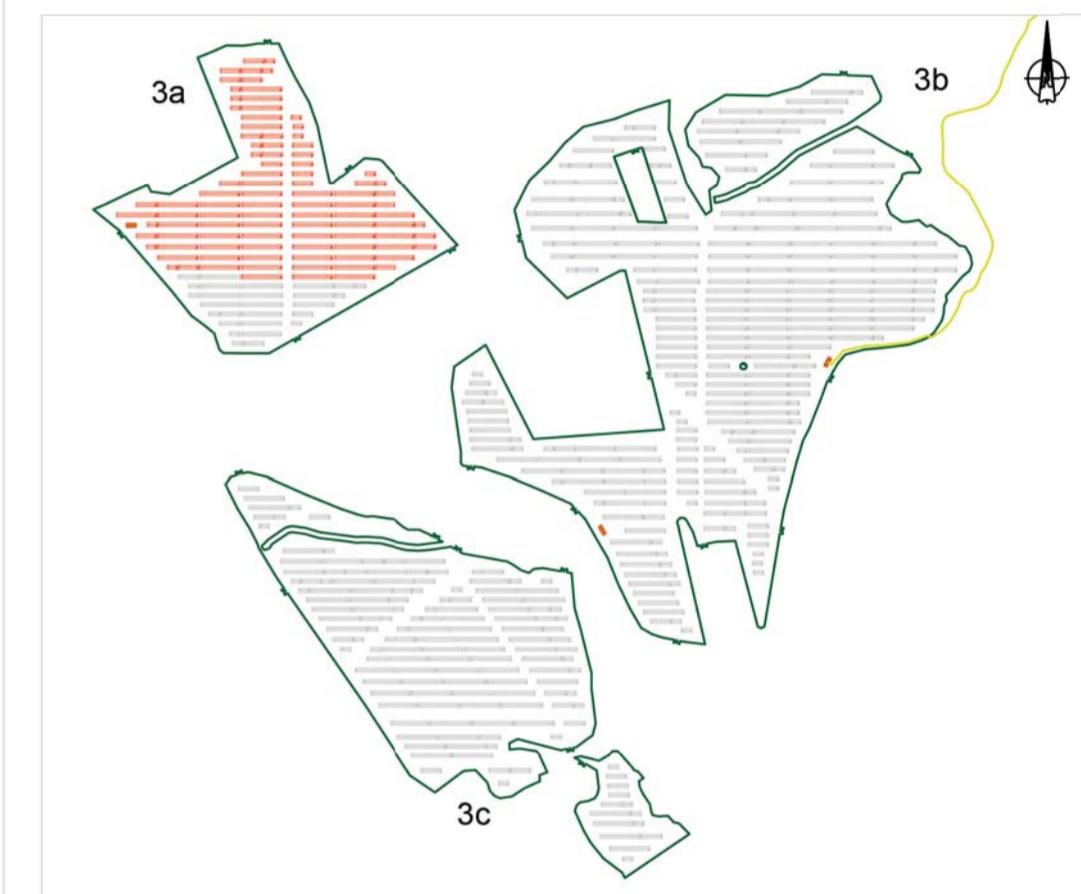
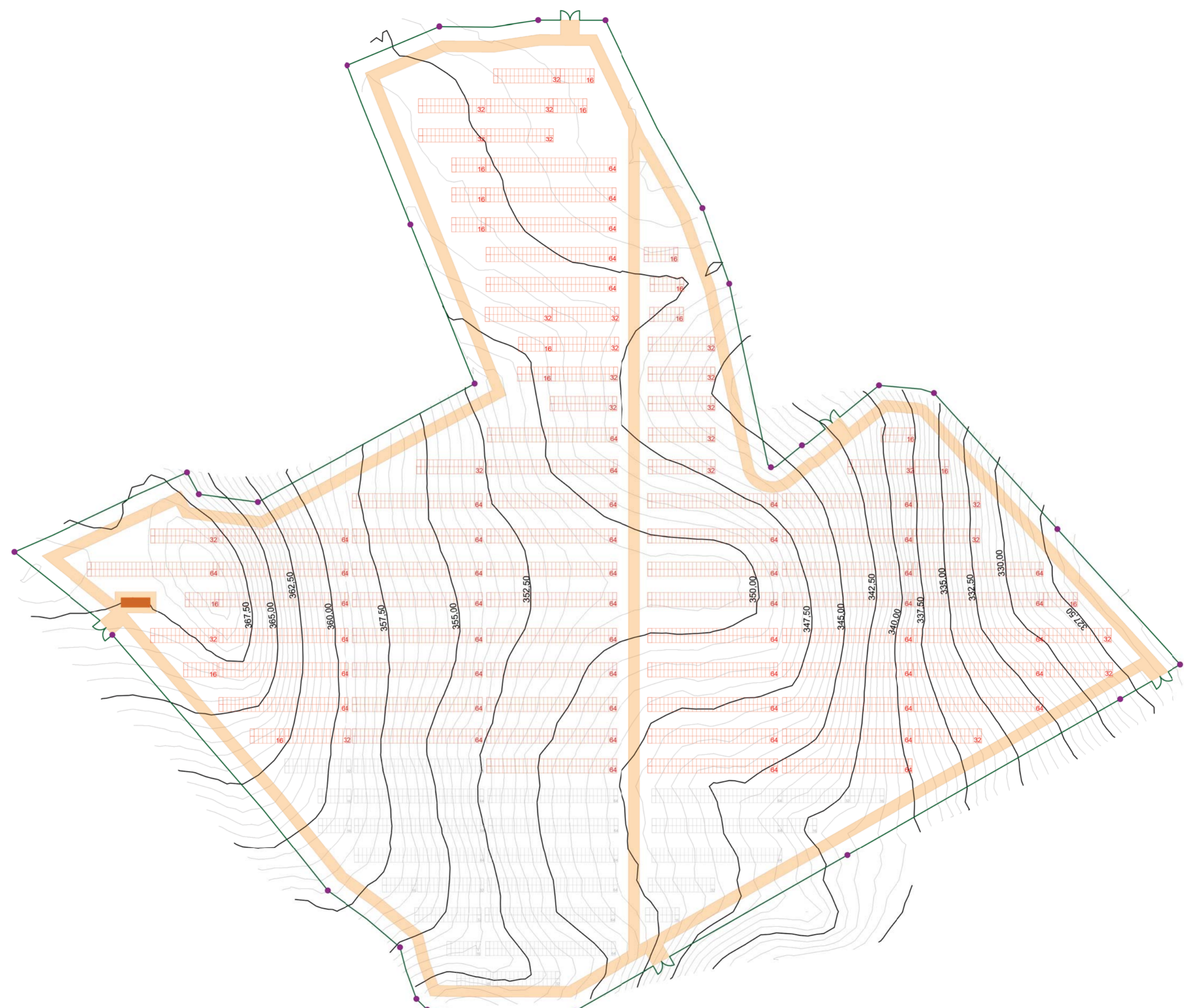

RECINZIONE

TVCC

MODULO DA 16 PANNELLI

MODULO DA 32 PANNELLI

MODULO DA 64 PANNELLI

CABINA DI CAMPO

AREA 3 CAMPO A

Cavidotto 36/20kV

