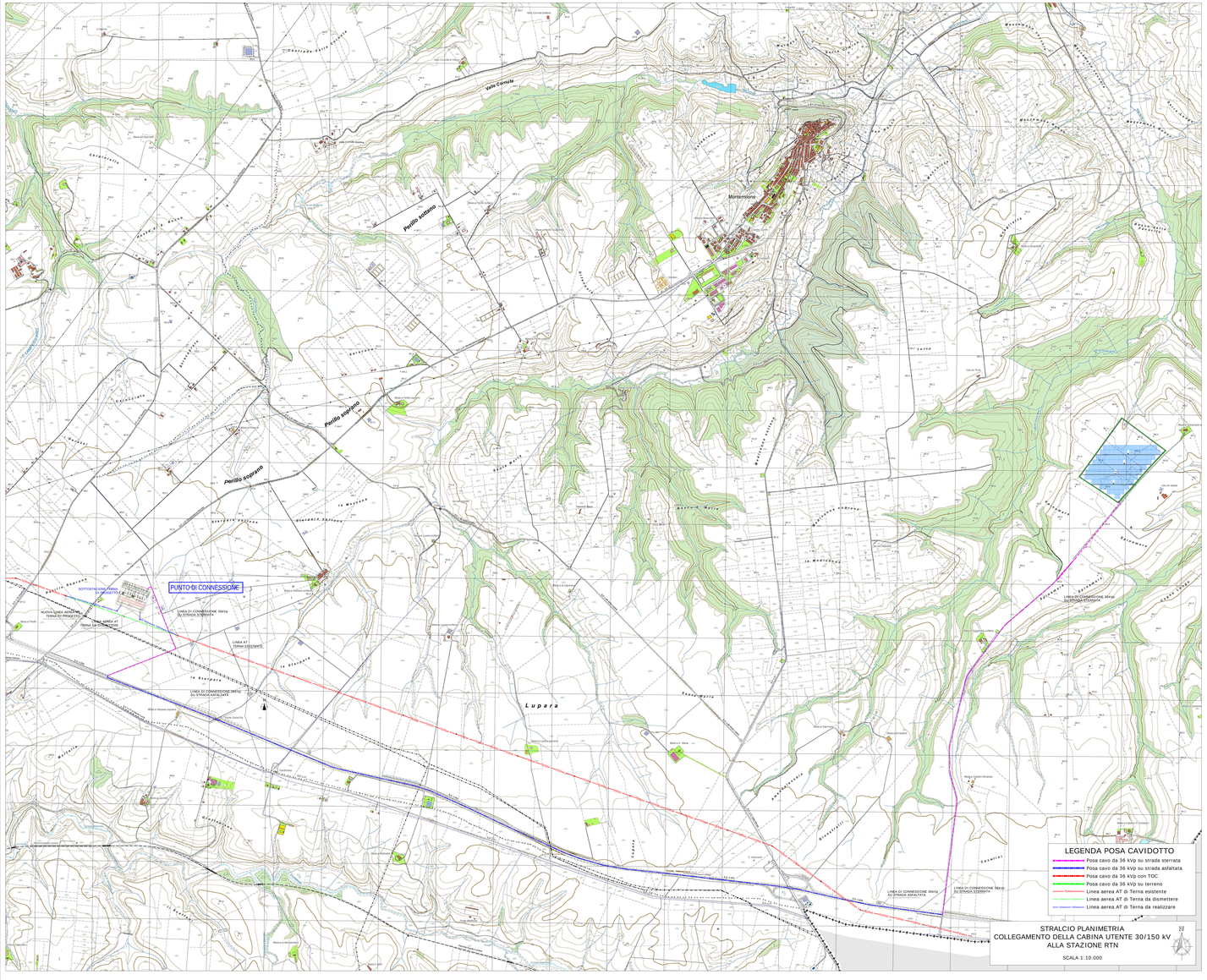

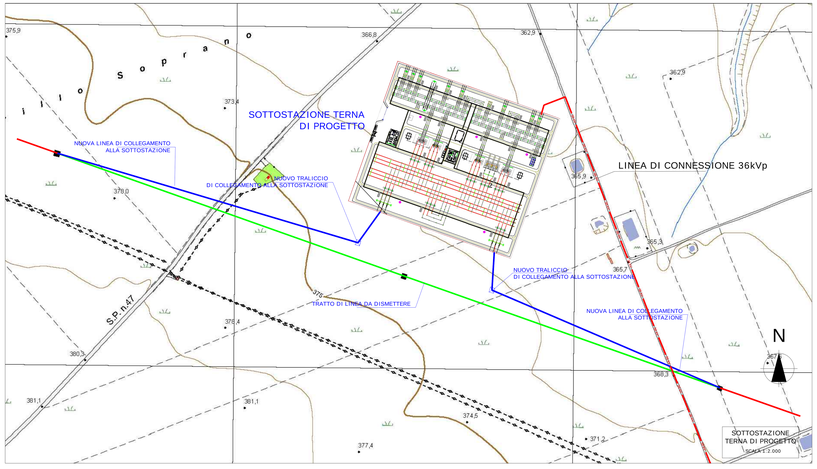

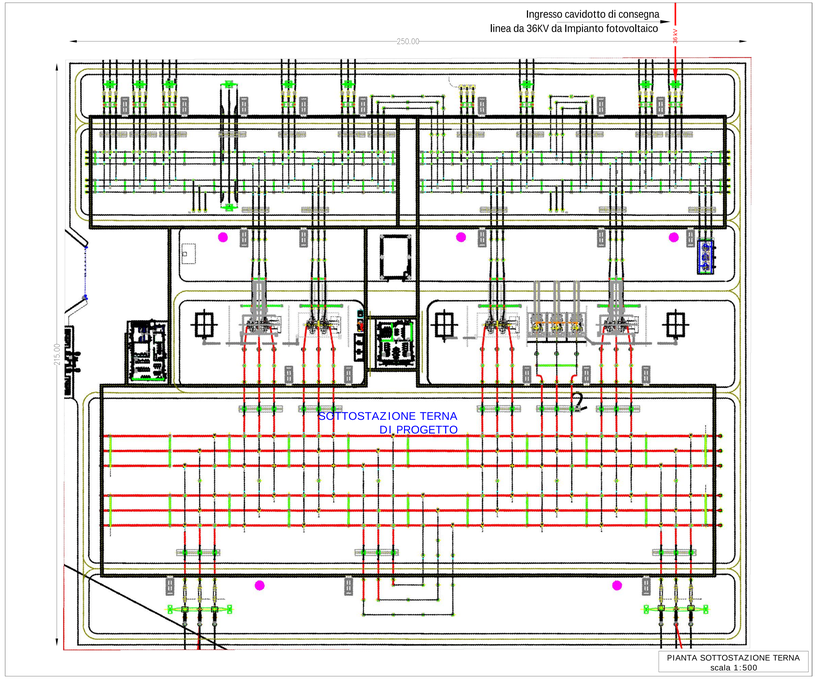

LEGENDA POSA CAVO

36 kV — CAVIDOTTO DI COLLEGAMENTO IMPIANTO FOTOVOLTAICO ALLA SOTTOSTAZIONE TERNA

PARTICOLARE DI POSA DI CAVIDOTTO CON TENSIONE 36kV SOTTO SEDE STRADALE
SCALA 1:25

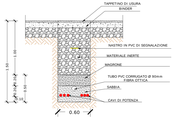

PARTICOLARE DI POSA DI CAVIDOTTO CON TENSIONE 36kV IN TERRENO VEGETALE E STRADE STERRATE
SCALA 1:25

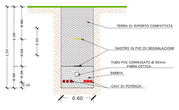

REGIONE BASILICATA

COMUNE DI MONTEMILONE
PROVINCIA DI POTENZA

PROGETTO DEFINITIVO
IMPIANTO FOTOVOLTAICO AD INSEGUIMENTO SOLARE DA 19,9584 MWp DA REALIZZARSI IN LOCALITA' SPINAMARA SOPRANA NEL COMUNE DI MONTEMILONE

TAVOLA: A.12.b.5	Schema di collegamento alla RTN
SCALA: - / -	
DATA: novembre 2022	

Committente:	SPINAMARA SOPRANA - S.R.L.
Progettista impianti elettrici:	Ing. Paolo Acquasanta
Collaboratori:	Ing. Eustachio Santarsia
Opere edili	Ing. Paolo Acquasanta Ing. Eustachio Santarsia
Archeologo:	Dott.ssa Marta Pollio
Geologo:	Dott. Maurizio Giacomino
Ambientale :	Arch. paes. Cosimo D. Belfiore