



REGIONE PUGLIA



COMUNE DI MOTTOLA



COMUNE DI CASTELLANETA



Committente:



MOTTOLA WIND  
ENERGY & INFRASTRUCTURE

GINOSA S.r.l.

P.IVA 13129970961  
VIA DANTE 7 MILANO (MI)  
C.A.P. 20123

Titolo del Progetto:

**Progetto per la realizzazione e l'esercizio di un parco eolico denominato "MOTTOLA WIND" della potenza di 33 MW e relative opere connesse nei Comuni di Mottola (TA) e Castellaneta (TA)**

Documento:

**PROGETTO DEFINITIVO**

Codice elaborato:

T.15.b

Elaborato:

Criteri di inserimento territoriale - DM 10/09/2010  
Distanze dalle abitazioni

SCALA:

VARIE

FOGLIO:

1 di 7

FORMATO:

VARI

Nome file:

UQZ0SW0\_ElaboratoGrafico\_15\_b-signed.pdf

Progettazione:

**STUDIO ISITREN**

dott. ing. Gianluca PANTILE



dott. ing. Gianluca PANTILE  
Ordine Ing. Brindisi n. 803

**STUDIO ISITREN**

Via Del Lavoro, 15/D - 72100 Brindisi (BR)

[pantile.gianluca@ingpec.eu](mailto:pantile.gianluca@ingpec.eu)

[info@isitren.com](http://info@isitren.com)

cell. +39 347 1939994

tel./fax +39 0831 548001



Gruppo di lavoro:

ing. Francesca Di Campi  
ing. Fabio Zizzi

Rev:	Data Revisione:	Descrizione Revisione:	Redatto:	Controllato:	Approvato:
00	31/01/2024	PRIMA EMISSIONE	ISITREN	GINOSA S.r.l.	GINOSA S.r.l.

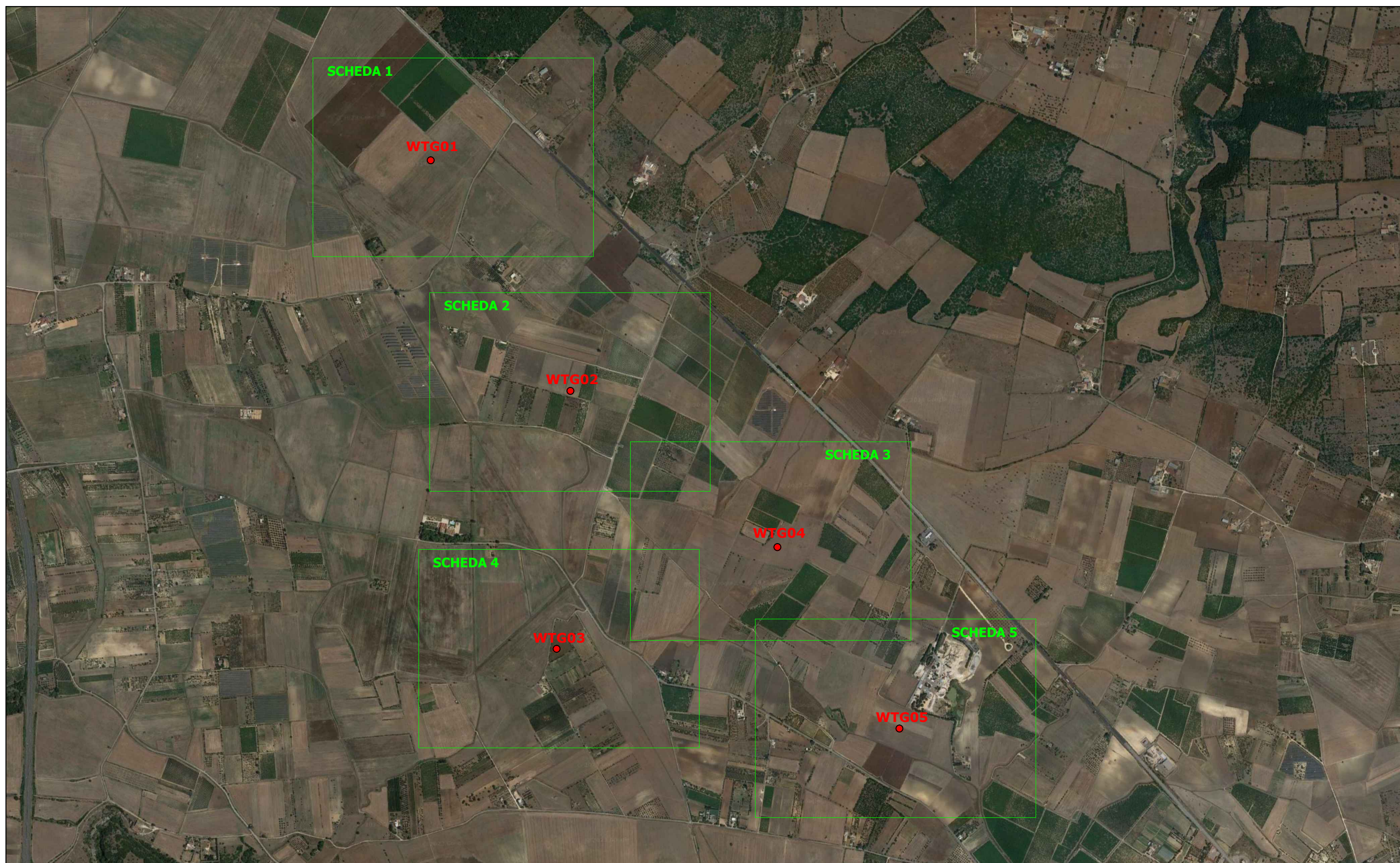

● AEROGENERATORE

■ DM 10/09/2010 - Allegato 4 -Paragrafo 5.3, lettera a): MINIMA DISTANZA DI CIASCUN AEROGENERATORE DA UNITA' ABITATIVE MUNITE DI ABITABILITA', REGOLARMENTE CENSITE E STABILMENTE ABITATE, NON INFERIORE AI 200 m.



SCHEDA 1

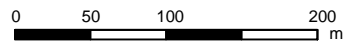
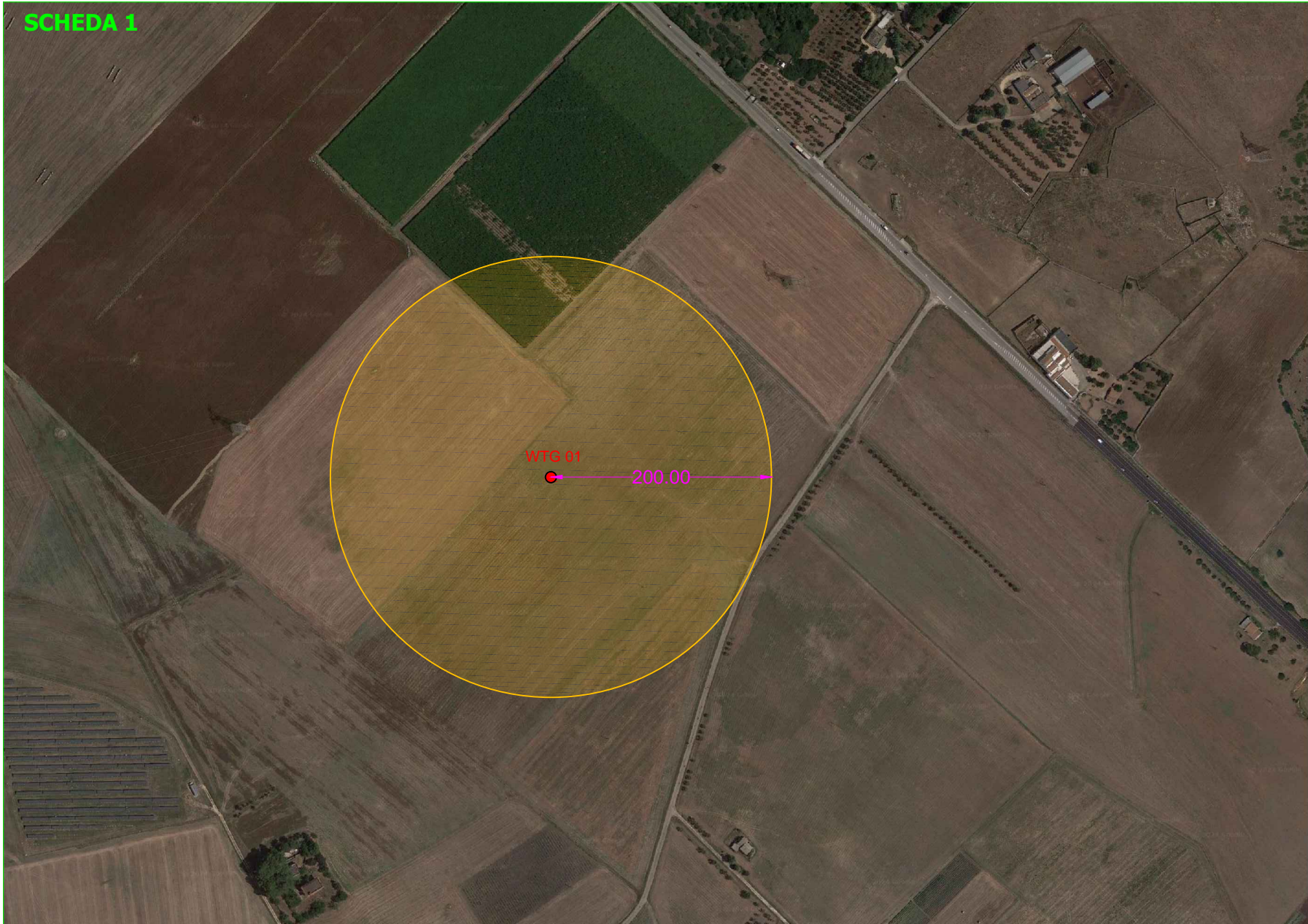



SCHEDA 2

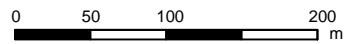

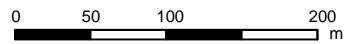
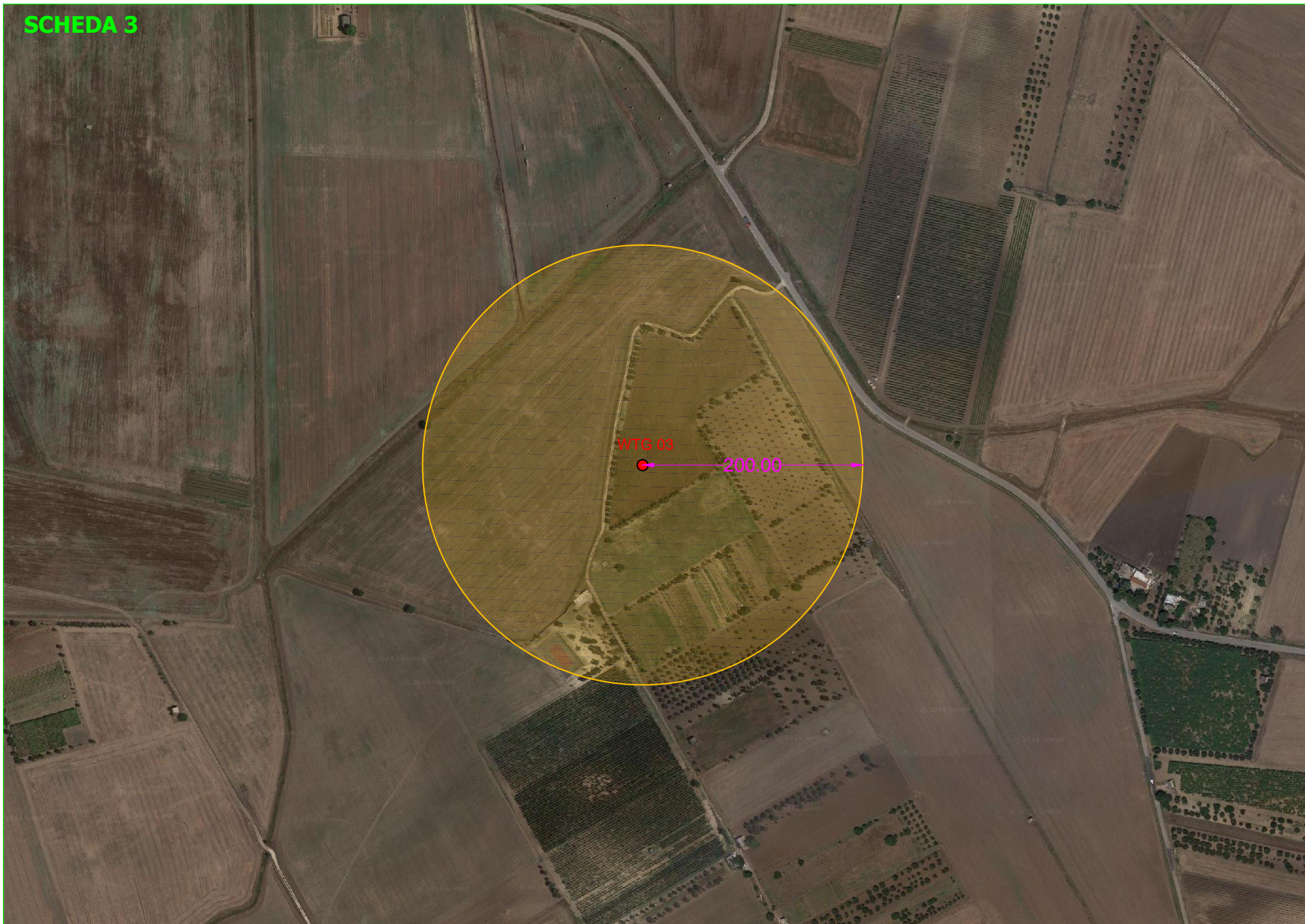



SCHEDA 4

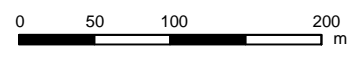

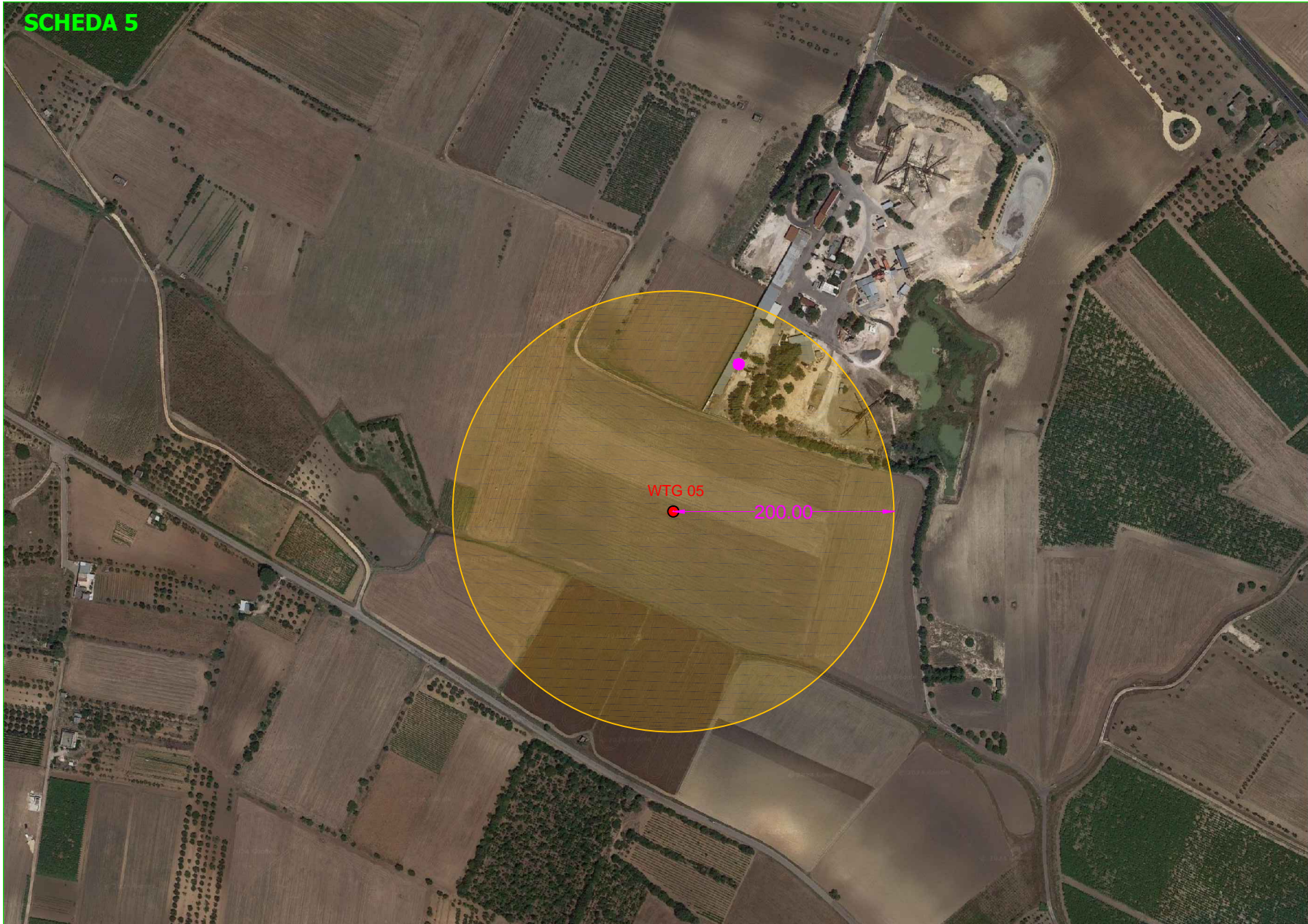

● Edificio non censito come abitazione ma in categoria D07

