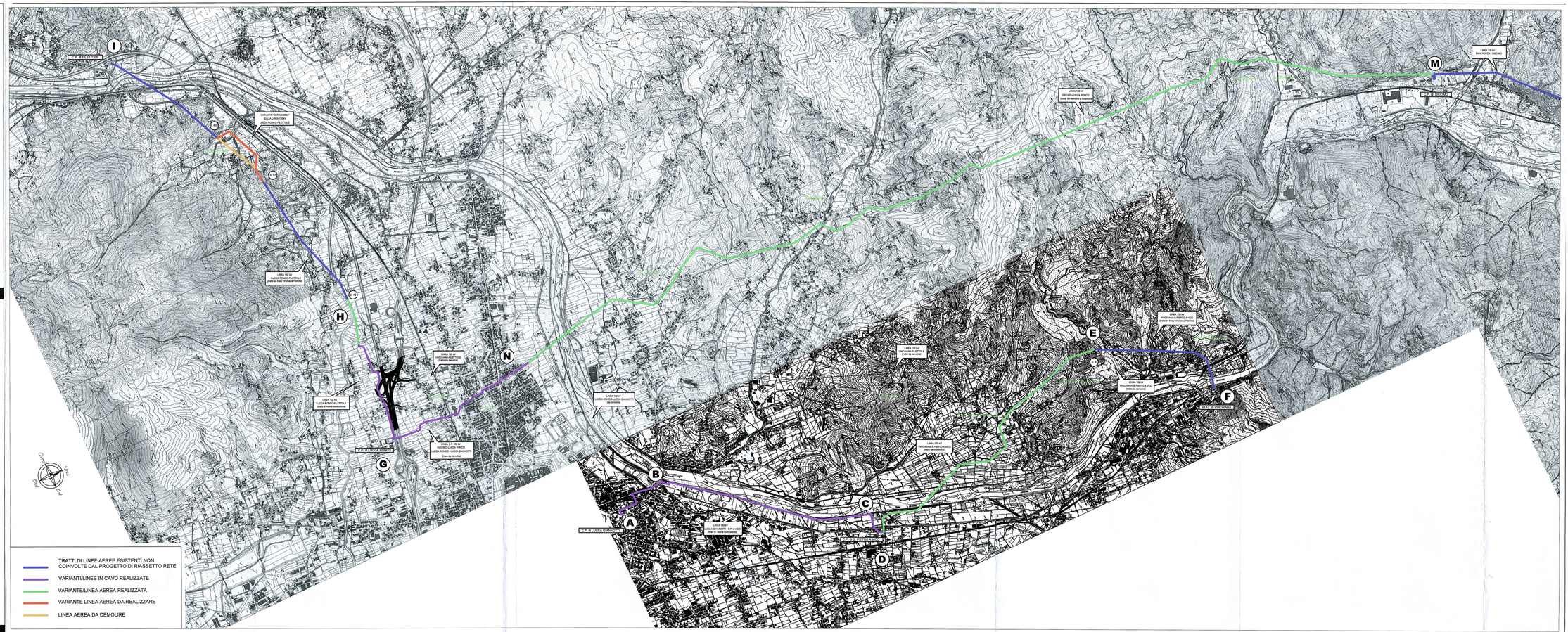

TERNA RETE ITALIA S.p.A.
Direzione Territoriale Nord Est
30100 Padova, Via San Crispino, 22
Edoardo Zambardella

ESTRATTO DI CARTA TECNICA REGIONALE – REGIONE TOSCANA

SEZ. N° 250150	SEZ. N° 261060	SEZ. N° 261110
SEZ. N° 261020	SEZ. N° 261070	SEZ. N° 261130
SEZ. N° 261030	SEZ. N° 261100	SEZ. N° 261140

REVISIONE					
00	09/09/2022	PRIMA EMISSIONE			
N.	DATA	DESCRIZIONE	DISEGNATO	CONTROLLATO VERIFICATO	IL DIRIG. APPROVATO

TIPOLOGIA DELL'ELABORATO:	CODIFICA DELL'ELABORATO:
COROGRAFIA	DG23516B1CDX23493

Terna

PROGETTO	TITOLO
Riassetto AT Lucca TE-DX-99-083	Risanamento e nuovo assetto rete della rete elettrica AT nei Comuni di Lucca e Borgo a Mozzano
SCHATO DAL DOC TERNA: DG23516B1CDX00002 del 11/01/2006	Corografia generale - interventi realizzati
CLASSIFICAZIONE DI SICUREZZA:	

NOME DEL FILE	SCALA CAD	FORMATO	SCALA	FOGLIO
DG23516B1CDX23493-00	1 unità =	600 x 1600	1:15.000	1 / 1

Questo documento contiene informazioni di proprietà Terna S.p.A. e deve essere utilizzato esclusivamente dal destinatario in relazione alle finalità per le quali è stato rilasciato. E' vietata qualsiasi forma di riproduzione o di divulgazione senza l'esplicito consenso di Terna S.p.A.
This document contains information proprietary to Terna S.p.A. and will have to be used exclusively for the purposes for which it has been furnished. Whichever shape of spreading or reproduction without the written permission of Terna S.p.A. is prohibit.