



X-ELIO LUCERA S.R.L.

Corso Vittorio Emanuele II, n. 349, 00186 Roma

Tel.+39 06.8412640 - Fax +39 06.8551726

partita iva 17129671008



Progettista:



AS S.r.l.: Viale Jonio 95 - 00141 Roma - info@architetturasostenibile.com

PROGETTO AGROVOLTAICO "LUCERA"

Progetto per la realizzazione di un impianto Agrovoltaico di potenza pari a 37,256 MWp e relative opere di connessione alla RTN

Località

REGIONE PUGLIA – COMUNE DI LUCERA (FG) E SAN SEVERO (FG)

Titolo

VERIFICA AREE IDONEE

DI CUI AL COMMA 8 DELL'ART.20 DEL D.L. 199/2021 "DISCIPLINA PER L'INDIVIDUAZIONE DI SUPERFICI E AREE IDONEE PER L'INSTALLAZIONE DI IMPIANTI A FONTI RINNOVABILI"

Data di produzione 02/2024

Revisione del

Codice elaborato

AS_LUC_R14

X-ELIO TARAS S.r.l si riserva tutti i diritti su questo documento che non può essere riprodotto neppure parzialmente senza la sua autorizzazione scritta.

Revisione del

Timbro e firma Autore

Timbro e firma Responsabile AS

Timbro e firma Xelio

Arch. Giuseppe Todisco

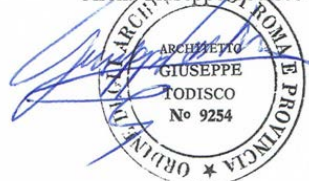

Sommario

Premessa	2
Verifica comma 8, Art. 20 Del D.L. 199/2021	2
Verifica delle condizioni <i>c-ter</i> , punto 2.....	4
Verifica delle condizioni <i>c-quater</i>	6
FONTI CONSULTATE (per verifica criterio c-quater).....	9

Premessa

Il presente documento è stato redatto al fine di *verificare se l'area del progetto ricade in una o più delle aree indicate al comma 8 dell'art.20 del D.L. 199/2021 recante "Disciplina per l'individuazione di superfici e aree idonee per l'installazione di impianti a fonti rinnovabili"*.

Il progetto in esame è configurabile come intervento rientrante tra le categorie elencate nell'Allegato II alla parte seconda del D.Lgs. 152/06 e s.m.i., ed è pertanto soggetto alla Valutazione di Impatto Ambientale (VIA) in sede statale in quanto:

- *"impianti fotovoltaici per la produzione di energia elettrica con potenza complessiva superiore a 10 MW." (fattispecie aggiunta dall'art. 31, comma 6, della legge n. 108 del 2021).*

Ai sensi del comma 2-bis dell'art. 7-bis del D.Lgs. 152/06 e s.m.i. il presente progetto rientra tra *"Le opere, gli impianti e le infrastrutture necessari alla realizzazione dei progetti strategici per la transizione energetica del Paese inclusi nel Piano nazionale di ripresa e resilienza (PNRR) e al raggiungimento degli obiettivi fissati dal Piano nazionale integrato energia e clima (PNIEC), predisposto in attuazione del Regolamento (UE) 2018/1999, come individuati nell'Allegato I-bis, e le opere ad essi connesse **costituiscono interventi di pubblica utilità, indifferibili e urgenti.**"*

Verifica comma 8, Art. 20 Del D.L. 199/2021

Dall'analisi delle tavole di inquadramento del progetto è stato possibile porre in relazione le aree di impianto con la casistica prevista dal comma 8 dell'art. 20 del D.L. 199/2021 e s.m.i. al fine di verificare se tali aree possono essere definite "idonee" per l'installazione di impianti a fonti rinnovabili.

Si è pertanto proceduto alla predisposizione della seguente tabella di verifica di rispondenza considerato che il comma 8 prevede che *"Nelle more dell'individuazione delle aree idonee sulla base dei criteri e delle modalità stabiliti dai decreti di cui al comma 1, sono considerate aree idonee, ai fini di cui al comma 1 del presente articolo:"*

CONDIZIONE comma 8, art. 20	SODDISFATTA [SI/NO]
<i>a) i siti ove sono già installati impianti della stessa fonte e in cui vengono realizzati interventi di modifica non sostanziale ai sensi dell'articolo 5, commi 3 e seguenti, del decreto legislativo 3 marzo 2011 n. 28, nonché, per i soli impianti solari fotovoltaici, i siti in cui, alla data di entrata in vigore della presente disposizione, sono presenti impianti fotovoltaici sui quali, senza variazione dell'area occupata o comunque con variazioni dell'area occupata nei limiti di cui alla lettera c-ter), numero 1), sono eseguiti interventi di modifica sostanziale per rifacimento, potenziamento o integrale ricostruzione, anche con l'aggiunta di sistemi di accumulo di capacità non superiore a 8 MWh per ogni MW di potenza dell'impianto fotovoltaico; (8)</i>	NO
<i>b) le aree dei siti oggetto di bonifica individuate ai sensi del Titolo V, Parte quarta, del decreto legislativo 3 aprile 2006, n. 152;</i>	NO
<i>c) le cave e miniere cessate, non recuperate o abbandonate o in condizioni di degrado ambientale, o le porzioni di cave e miniere non suscettibili di ulteriore sfruttamento. (8)</i>	NO
<i>c-bis) i siti e gli impianti nelle disponibilità delle società del gruppo Ferrovie dello Stato italiane e dei gestori di infrastrutture ferroviarie nonché delle società concessionarie autostradali;</i>	NO
<i>((c-bis.1) i siti e gli impianti nella disponibilità delle società di gestione aeroportuale all'interno del perimetro di pertinenza degli aeroporti delle isole minori, di cui all'allegato 1 al decreto del Ministro dello sviluppo economico 14 febbraio 2017, pubblicato nella Gazzetta Ufficiale n. 114 del 18 maggio 2017, ferme restando le necessarie verifiche tecniche da parte dell'Ente nazionale per l'aviazione civile (ENAC)).</i>	NO
<i>c-ter) esclusivamente per gli impianti fotovoltaici, anche con moduli a terra, e per gli impianti di produzione di biometano, in assenza di vincoli ai sensi della parte seconda del codice dei beni culturali e del paesaggio, di cui al decreto legislativo 22 gennaio 2004, n. 42:</i>	
<i>1) le aree classificate agricole, racchiuse in un perimetro i cui punti distino non piu' di 500 metri da zone a destinazione industriale, artigianale e commerciale, compresi i siti di interesse nazionale, nonche' le cave e le miniere;</i>	NO
<i>2) le aree interne agli impianti industriali e agli stabilimenti, questi ultimi come definiti dall'articolo 268, comma 1, lettera h), del decreto legislativo 3 aprile 2006, n. 152, nonché le aree classificate agricole racchiuse in un perimetro i cui punti distino non piu' di 500 metri dal medesimo impianto o stabilimento;</i>	SI (IN PARTE) (Vedere paragrafo 2.1)
<i>3) le aree adiacenti alla rete autostradale entro una distanza non superiore a 300 metri. (8)</i>	NO
<i>c-quater) fatto salvo quanto previsto alle lettere a), b), c), c-bis) e c-ter), le aree che non sono ricomprese nel perimetro dei beni sottoposti a tutela ai sensi del decreto legislativo 22 gennaio 2004, n. 42, incluse le zone gravate da usi civici di cui all'articolo 142, comma 1, lettera h), del medesimo decreto, né ricadono nella fascia di rispetto dei beni sottoposti a tutela ai sensi della parte seconda oppure dell'articolo 136 del medesimo decreto legislativo. Ai soli fini della presente lettera, la fascia di rispetto è determinata considerando una distanza dal perimetro di beni sottoposti a tutela di tre chilometri per gli impianti eolici e di cinquecento metri per gli impianti fotovoltaici. Resta ferma, nei procedimenti autorizzatori, la competenza del Ministero della Cultura a esprimersi in relazione ai soli progetti localizzati in aree sottoposte a tutela secondo quanto previsto all'articolo 12, comma 3-bis, del decreto legislativo 29 dicembre 2003, n. 387.</i>	SI (Vedere paragrafo 2.2)

Verifica delle condizioni c-ter, punto 2

2- Il 9% del Campo ovest (1,5 ha su 16,0597 ha utili totali) ed oltre il 70% del Campo est (25,5 ha su 35,1433 ha totali) rientrano nelle **le aree interne agli impianti industriali e agli stabilimenti, questi ultimi come definiti dall'articolo 268, comma 1, lettera h), del decreto legislativo 3 aprile 2006, n. 152, nonché le aree classificate agricole racchiuse in un perimetro i cui punti distino non piu' di 500 metri dal medesimo impianto o stabilimento** come rilevabile dalle immagini sotto riportate.

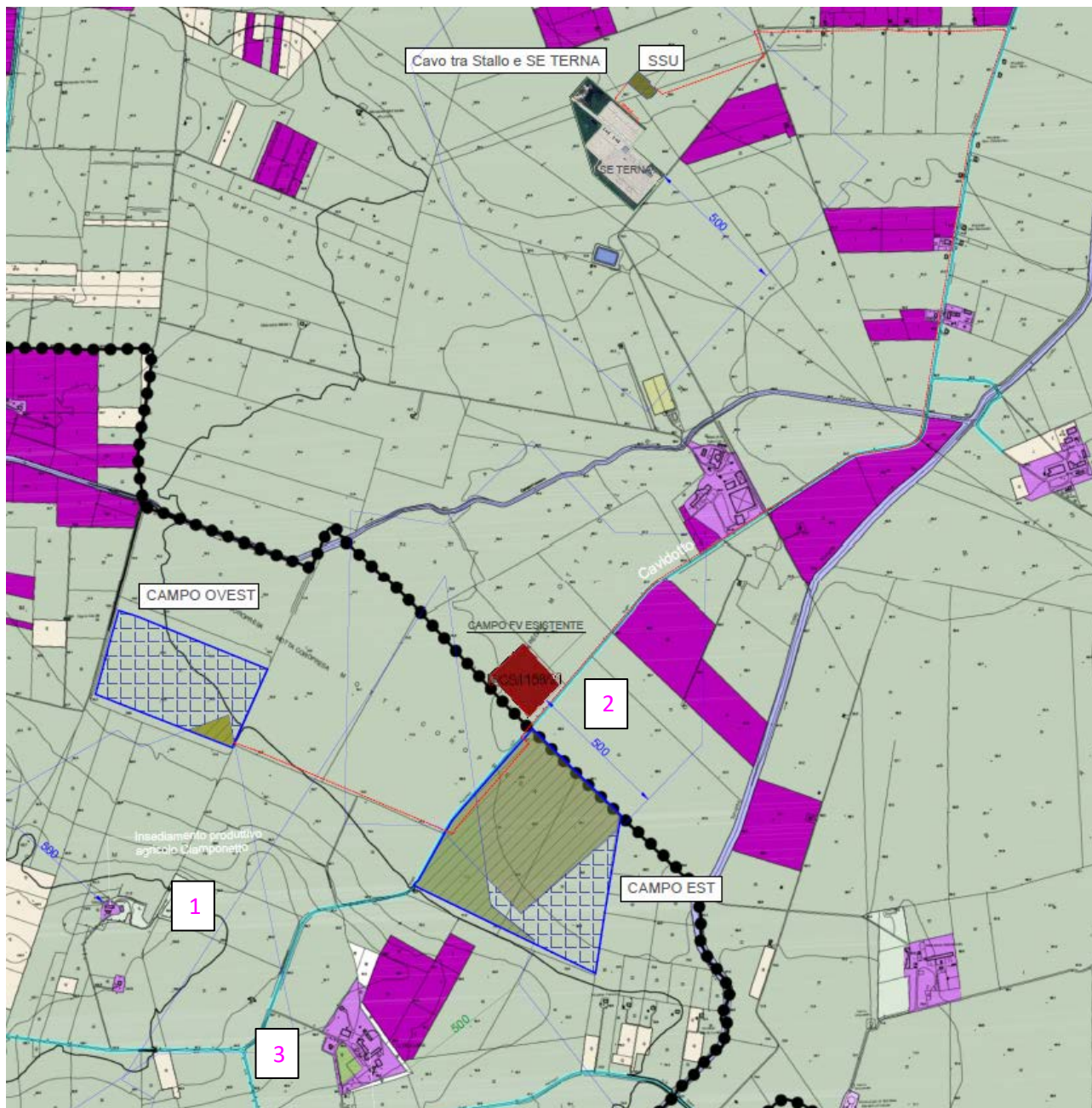

Aree idonee – Buffer di stabilimenti industriali e FER =500 m

X-ELIO LUCERA S.R.L.

Corso Vittorio Emanuele II n. 349 - 00186 ROMA Tel.+39 06.8412640 - Fax +39 06.8551726
 Partita IVA n° 17129671008- Società sottoposta a direzione e controllo di X-ELIO Energy, S.L.

Insedimenti produttivi agricoli individuati:

N. 1

Comune di Lucera (FG) – Foglio 33 – p. 220

Dati della ricerca

Catasto: **Fabbricati**

Comune di: **LUCERA** Codice: **E716**

Foglio: **33** Particella: **220**

Immobili individuati: 1

Elenco Immobili

	Foglio	Particella	Sub	Indirizzo	Zona cens	Categoria	Classe	Consistenza	Rendita	Partita	Altri Dati
<input checked="" type="radio"/>	33	220		LOCALITA' MOTTICELLA n. SNC Piano T		D10			R.Euro:284,00		

Categoria D10: struttura con funzioni produttive annesse all'attività agricola

N. 2

Comune di San Severo (FG) – Foglio 107 – p. 485 (Impianto FV cod. n. F/CS/1158/21)



N. 3

Comune di Lucera (FG) – Foglio 33 – p. 363

Dati della ricerca

Catasto: **Fabbricati**

Comune di: **LUCERA** Codice: **E716**

Foglio: **33** Particella: **363**

Immobili individuati: 1

Elenco Immobili

	Foglio	Particella	Sub	Indirizzo	Zona cens	Categoria	Classe	Consistenza	Rendita	Partita	Altri Dati
<input checked="" type="radio"/>	33	363		LOCALITA' MOTTICELLA n. SNC Piano T		D10			R.Euro:2412,00		

Categoria D10: struttura con funzioni produttive annesse all'attività agricola

X-ELIO LUCERA S.R.L.

Corso Vittorio Emanuele II n. 349 - 00186 ROMA Tel.+39 06.8412640 - Fax +39 06.8551726
 Partita IVA n° 17129671008- Società sottoposta a direzione e controllo di X-ELIO Energy, S.L.

Verifica delle condizioni c-quater

Le condizioni c-quater si ritengono soddisfatte, dato che:

1 - le aree non sono ricomprese nel perimetro dei beni sottoposti a tutela ai sensi della parte seconda del Codice dei beni culturali e del paesaggio di cui al decreto legislativo 22 gennaio 2004, n. 42 come rilevabile dalla tavola “AS_LUC_V.02” estrapolata dal Piano Paesaggistico della Regione Puglia per gli Ambiti della Provincia di Foggia.



Tavola “AS_LUC_V.02 – Carta dei vincoli nell’area di intervento – Vincoli paesaggistici PPTR”

2 – le aree non ricadono nella fascia di rispetto (di 500 m per gli impianti fotovoltaici) dei beni sottoposti a tutela ai sensi della parte seconda oppure dell'articolo 136 del medesimo decreto legislativo come rilevabile dalle tavole immagini sotto riportate.

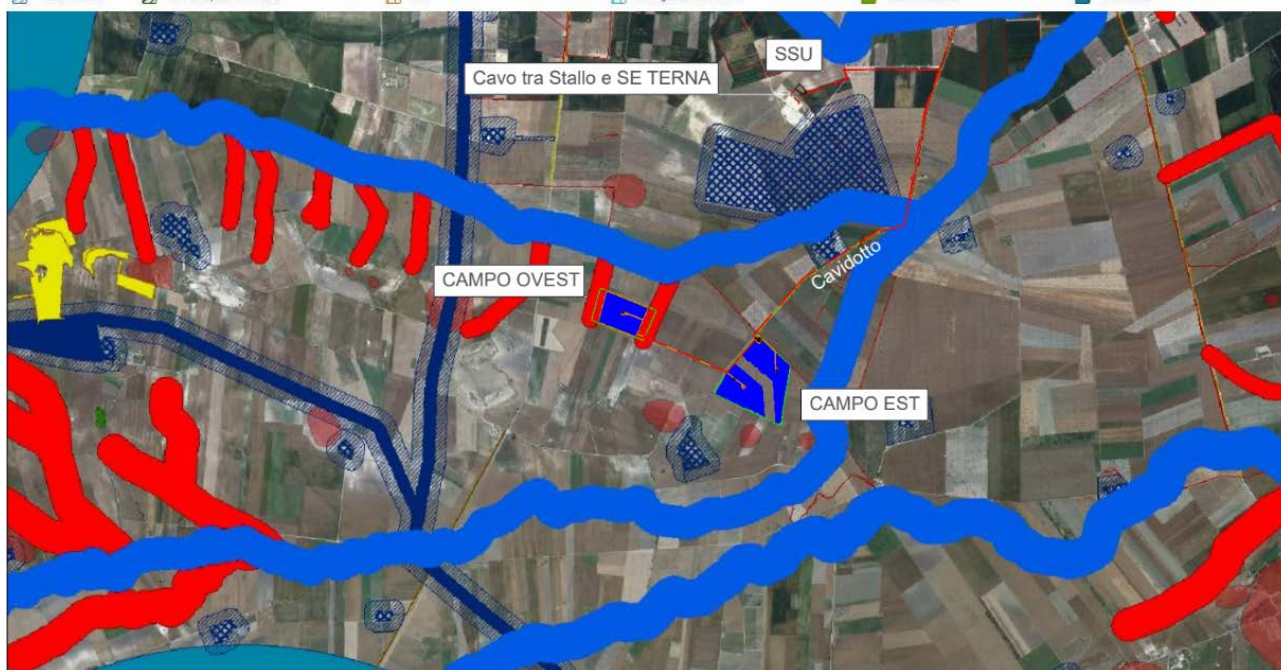

VINCOLI *in rete*

- Cartografia Vincoli in Rete
- Beni culturali immobili
 - Punti
 - Lineari
 - Poligonali
 - Vincoli Individui
 - Beni UNESCO
 - Punti
 - Poligonali
 - Componenti punt
 - Componenti polig
 - Limiti amministrativi
 - Regioni
 - Province
 - Comuni
 - Cartografia di Base
 - Aree verdi
 - Aree edificate
 - Idrografia
 - Punti di interesse
 - Infrastrutture di trasporto
 - Autostrade
 - Strade principali
 - Strade secondarie
 - Strade locali

LEGENDA – AREE IDONEE D Lg 199/21

Le aree che non sono ricomprese nel perimetro dei beni sottoposti a tutela ai sensi del decreto legislativo 22 gennaio 2004, n. 42, né ricadono nella fascia di rispetto dei beni sottoposti a tutela ai sensi della parte seconda oppure dell'articolo 136 del medesimo decreto legislativo, [...] la fascia di rispetto è determinata considerando una distanza dal perimetro di beni sottoposti a tutela di [...] 500 metri per gli impianti fotovoltaici.

AREE IDONEE = 51,1735 ha

Aree idonee – Buffer dai beni culturali sottoposti a tutela=500 m – VINCOLI IN RETE

X-ELIO LUCERA S.R.L.

Corso Vittorio Emanuele II n. 349 - 00186 ROMA Tel.+39 06.8412640 - Fax +39 06.8551726
 Partita IVA n° 17129671008- Società sottoposta a direzione e controllo di X-ELIO Energy, S.L.

Dall'analisi di tali tavole emerge infatti che

- i *beni isolati*, censiti dalla Regione Puglia per la Redazione del Piano Paesaggistico Regionale, posti entro il buffer di 500 metri dalle aree di impianto sono:
 1. “*Masseria La Motticella*”
 2. “*Masseria Celentano*”
- Non si evidenziano *beni isolati* censiti dal Ministero della cultura sul portale online “Vincoli in rete”, posti entro il buffer di 500 metri dalle aree di impianto;

Tali beni sopra elencati **NON RISULTANO SOTTOPOSTI A TUTELA** (diretta o indiretta attuata con specifici provvedimenti) ai sensi della PARTE SECONDA - Beni culturali (artt. da 10 a 130) oppure dell'articolo 136 del medesimo decreto legislativo, come riscontrato dalla documentazione ufficiale pubblicata da:

- REGIONE PUGLIA – PIANO PAESAGGISTICO TERRITORIALE REGIONALE

(<http://webapps.sit.puglia.it/freewebapps/PPTRApprovato/index.html>)

- il MINISTERO DELLA CULTURA (<http://vincoliinrete.beniculturali.it/>);

Ciò considerato, avendo riscontrato l'assenza di beni tutelati ai sensi della PARTE SECONDA - Beni culturali (artt. da 10 a 130) oppure dell'articolo 136 del medesimo decreto legislativo, si ritiene che la condizione c-quater sia soddisfatta e SI RITIENE CHE L'IMPIANTO RICADA IN AREA IDONEA PER L'INSTALLAZIONE DI IMPIANTI A FONTI RINNOVABILI come definita dall'art. 20 del DECRETO LEGISLATIVO 8 novembre 2021, n. 199 e smi.

FONTI CONSULTATE (per verifica criterio c-quater)

VINCOLI in rete

Cos'è vincoli In Rete...

Il Piano eGov 2012 del Ministero per la Pubblica Amministrazione e L'innovazione ha previsto un programma di interventi per l'innovazione digitale nel settore dei beni culturali. Vincoli in rete è stato realizzato dall'Istituto Superiore per la Conservazione ed il Restauro ed un progetto per lo sviluppo di servizi dedicati agli utenti interni ed esterni al Ministero dei Beni e delle Attività Culturali e del Turismo (MiBACT).

I dati necessari all'attuazione del progetto sono oggi presenti nelle Soprintendenze, nei Segretariati Regionali e, a livello centrale, all'interno delle seguenti banche dati:

- **Sistema informativo Carta del Rischio** contenente tutti i decreti di vincolo su beni immobili emessi dal 1999 al 2003 (ex legge 354/1999, 1000/1000, 400/1000) presso l'Istituto Superiore per la Conservazione ed il Restauro;
- **Sistema Informativo Beni Tutelati** presso la Direzione Generale Belle Arti e Paesaggio;
- **Sistema informativo SITAP** presso la Direzione Generale Belle Arti e Paesaggio;
- **Sistema Informativo SIGEC Web** presso l'Istituto Centrale per il Catalogo e la Documentazione.

Il progetto **vincoli in rete** consente l'accesso in consultazione delle informazioni sui beni culturali Architettonici e Archeologici attraverso:

- **Integrazione dei sistemi d'origine**, con servizi di interoperabilità tra sistemi informativi dell'amministrazione,
- **funzionalità di ricerca dei beni culturali** sia di tipo alfanumerico che cartografico.

Per l'utilizzo di qualsiasi dato ottenuto dal sistema Vincoli in Rete sia alfanumerico che cartografico occorre citare la fonte: Istituto Superiore per la Conservazione ed il Restauro - MiBACT

NB: i dati presenti in VIR potrebbero essere non aggiornati o in corso di modifica al momento della consultazione, quindi, per informazioni inerenti alla tutela di un bene specifico, andrà sempre richiesta la validazione delle informazioni agli uffici ministeriali competenti per territorio.

LEGGI TUTTO

<p>RICERCA BENI</p> <p>Sezione di ricerca delle informazioni sui beni culturali architettonici e archeologici. L'esito delle ricerche viene visualizzato in un elenco da cui, selezionando un bene, si accede alla scheda di dettaglio con i relativi allegati. Inoltre è possibile rappresentarli sulla cartografia.</p> <p>VAI</p>	<p>RICERCA SEGNALAZIONI</p> <p>Sezione Degradazioni di Beni dell'app ViAPP. L'esito delle ricerche viene visualizzato in un elenco da cui, selezionando una segnalazione, si accede alla scheda di dettaglio con i relativi allegati. Inoltre è possibile rappresentarli sulla cartografia. L'applicazione per smartphone e tablet Android è disponibile sul Play Store.</p> <p>VAI</p>	<p>RICERCA ATTI AMMINISTRATIVI</p> <p>Sezione di ricerca dei beni culturali immobili con atti amministrativi emessi dal 1999 al 2003 o con Dlgs 22 gennaio 2004, n. 42 art. 12 (ex Codice dei beni culturali) e del paesaggio. I dati potrebbero non essere aggiornati alla data di consultazione, pertanto la validazione delle informazioni dovrà essere richiesta ai competenti uffici ministeriali.</p> <p>VAI</p>	<p>RICERCA SITI UNESCO</p> <p>Sezione di ricerca delle informazioni sui siti UNESCO. L'esito delle ricerche viene visualizzato in un elenco da cui, selezionando un sito, si accede alla scheda di dettaglio con i relativi allegati. Inoltre è possibile rappresentarli sulla cartografia.</p> <p>VAI</p>	<p>RICERCA GEOGRAFICA</p> <p>Sezione che rappresenta sul territorio nazionale i beni culturali esentati per tipologia (architettonici e archeologici) e per presenza di atti amministrativi (conclusi, in lavorazione, assenti). L'interrogazione cartografica è assistita da funzioni specifiche sia per gli approfondimenti sul territorio che per visualizzare la scheda presente nel sistema vincoli in rete.</p> <p>VAI</p>	<p>STATISTICHE / DOCUMENTAZIONE</p> <p>Sezione in cui è possibile visualizzare statistiche sulle consistenze dei beni presenti nel sistema vincoli in rete in funzione delle tipologie e della presenza di atti amministrativi.</p> <ul style="list-style-type: none"> REPORT TOTALE TIPO BENE REPORT TOTALE TIPO SCHEDA REPORT IMMOBILI REPORT BENI REPORT ANAGRAFICHE BENI REPORT TOTALE ATTI AMMINISTRATIVI MANUALE UTENTE
---	---	---	---	---	--

© Copyright (2013) Istituto Superiore per la Conservazione ed il Restauro - Gestiti da: Accessibilità, Crediti, Privacy

Ministero della Cultura



Sistema VincoliInRete: Lista Beni

Regione
Provincia

Puglia
FG

Anteprima	Codici	Denominazione	Tipo scheda	Tipo Bene	Localizzazione	Ente Competente	Ente Schedatore	Condizione Giuridica	Presenza Vincoli	Contenitore
	Vir: 515109 (dal 14/05/2014) BeniTuteIati: (27494)	Cantiere ex Ina-Casa 1184	Architettura - complesso		Puglia Foggia Lucera LUCERA Via A. Moro, 55	S278 Soprintendenza Archeologia, belle arti e paesaggio per le province di Bari-Barletta-Andria-Trani e Foggia	S157 Soprintendenza per i Beni Architettonici e Paesaggistici per le province di Bari Barletta-Andria-Trani e Foggia	proprietà ente pubblico non territoriale	Di non interesse culturale	NO
	Vir: 323848 (dal 09/12/2021) CartaRischio: (24766)	CASA AL VICO III PERGOLA N. 1	Architettura - individuo	casa	Puglia Foggia Lucera VICO PERGOLA, 1	S278 Soprintendenza Archeologia, belle arti e paesaggio per le province di Bari-Barletta-Andria-Trani e Foggia	S157 Soprintendenza per i Beni Architettonici e Paesaggistici per le province di Bari Barletta-Andria-Trani e Foggia		Di interesse culturale dichiarato	NO
	Vir: 332290 (dal 13/12/2021) CartaRischio: (62213)	PALAZZO DAMIANI GIA' LOMBARDI	Architettura - individuo	palazzo	Puglia Foggia Lucera Via Fam.Lombardi n.8	S278 Soprintendenza Archeologia, belle arti e paesaggio per le province di Bari-Barletta-Andria-Trani e Foggia	S157 Soprintendenza per i Beni Architettonici e Paesaggistici per le province di Bari Barletta-Andria-Trani e Foggia		Di interesse culturale non verificato	NO
	Vir: 148615 (dal 21/12/2021) CartaRischio: (185660)	CHIESA DI S. BARTOLOMEO	Architettura - componente	chiesa	Puglia Foggia Lucera CORSO IV NOVEMBRE, 4	S278 Soprintendenza Archeologia, belle arti e paesaggio per le province di Bari-Barletta-Andria-Trani e Foggia	S157 Soprintendenza per i Beni Architettonici e Paesaggistici per le province di Bari Barletta-Andria-Trani e Foggia		Di interesse culturale dichiarato	NO

Anteprima	Codici	Denominazione	Tipo scheda	Tipo Bene	Localizzazione	Ente Competente	Ente Schedatore	Condizione Giuridica	Presenza Vincoli	Contenitore
	Vir: 332272 (dal 14/05/2014) CartaRischio: (12672)	PALAZZO MOZZAGRUGNO	Architettura - individuo	palazzo	Puglia Foggia Lucera	S278 Soprintendenza Archeologia, belle arti e paesaggio per le province di Bari-Barletta-Andria-Trani e Foggia	S157 Soprintendenza per i Beni Architettonici e Paesaggistici per le province di Bari Barletta-Andria-Trani e Foggia		Di interesse culturale dichiarato	NO
	Vir: 274652 (dal 14/05/2014) CartaRischio: (120619)	DUOMO	Architettura - individuo	duomo	Puglia Foggia Lucera PIAZZA DEL DUOMO	S278 Soprintendenza Archeologia, belle arti e paesaggio per le province di Bari-Barletta-Andria-Trani e Foggia	S157 Soprintendenza per i Beni Architettonici e Paesaggistici per le province di Bari Barletta-Andria-Trani e Foggia		Di interesse culturale dichiarato	NO
	Vir: 271682 (dal 14/05/2014) CartaRischio: (24455)	TORRE DELLA LEONESSA O DELLA REGINA	Architettura - componente	torre	Puglia Foggia Lucera	S278 Soprintendenza Archeologia, belle arti e paesaggio per le province di Bari-Barletta-Andria-Trani e Foggia	S157 Soprintendenza per i Beni Architettonici e Paesaggistici per le province di Bari Barletta-Andria-Trani e Foggia		Di interesse culturale non verificato	NO
	Vir: 127961 (dal 09/12/2021) CartaRischio: (172286)	CHIESA DELLA MADONNA DELLA SPIGA	Architettura - individuo	chiesa	Puglia Foggia Lucera Via Alessandro Volta	S278 Soprintendenza Archeologia, belle arti e paesaggio per le province di Bari-Barletta-Andria-Trani e Foggia	S157 Soprintendenza per i Beni Architettonici e Paesaggistici per le province di Bari Barletta-Andria-Trani e Foggia		Di interesse culturale non verificato	NO
	Vir: 229770 (dal 14/05/2014) CartaRischio: (173008)	(ROVINE) FORTEZZA ANGIOINA	Architettura - complesso	fortezza	Puglia Foggia Lucera	S278 Soprintendenza Archeologia, belle arti e paesaggio per le province di Bari-Barletta-Andria-Trani e Foggia	S157 Soprintendenza per i Beni Architettonici e Paesaggistici per le province di Bari Barletta-Andria-Trani e Foggia		Di interesse culturale dichiarato	NO
	Vir: 323840 (dal 14/05/2014) CartaRischio: (176600)	CASA SEC. XVIII	Architettura - individuo	casa	Puglia Foggia Lucera VIA AMENDOLA, 38	S278 Soprintendenza Archeologia, belle arti e paesaggio per le province di Bari-Barletta-Andria-Trani e Foggia	S157 Soprintendenza per i Beni Architettonici e Paesaggistici per le province di Bari Barletta-Andria-Trani e Foggia		Di interesse culturale dichiarato	NO
	Vir: 127886 (dal 14/05/2014) CartaRischio: (116457)	CHIESA DI S. FRANCESCO	Architettura - individuo	chiesa	Puglia Foggia Lucera PIAZZA TRIBUNALI	S278 Soprintendenza Archeologia, belle arti e paesaggio per le province di Bari-Barletta-Andria-Trani e Foggia	S157 Soprintendenza per i Beni Architettonici e Paesaggistici per le province di Bari Barletta-Andria-Trani e Foggia		Di interesse culturale dichiarato	NO
	Vir: 127936 (dal 14/05/2014) CartaRischio: (90523)	CHIESA DELLA MADONNA DELLE GRAZIE	Architettura - individuo	chiesa	Puglia Foggia Lucera via san domenico	S278 Soprintendenza Archeologia, belle arti e paesaggio per le province di Bari-Barletta-Andria-Trani	S157 Soprintendenza per i Beni Architettonici e Paesaggistici per le province di Bari		Di interesse culturale non verificato	NO

X-ELIO LUCERA S.R.L.

Corso Vittorio Emanuele II n. 349 - 00186 ROMA Tel.+39 06.8412640 - Fax +39 06.8551726
Partita IVA n° 17129671008- Società sottoposta a direzione e controllo di X-ELIO Energy, S.L.

Anteprima	Codici	Denominazione	Tipo scheda	Tipo Bene	Localizzazione	Ente Competente	Ente Schedatore	Condizione Giuridica	Presenza Vincoli	Contenitore
						e Foggia	Barletta-Andria-Trani e Foggia			
	Vir: 388756 (dal 14/05/2014) CartaRischio: (177022)	PALAZZO DE TROIA	Architettura - individuo	palazzo	Puglia Foggia Lucera PIAZZETT NOCELLI	S278 Soprintendenza Archeologia, belle arti e paesaggio per le province di Barletta-Andria-Trani e Foggia	S157 Soprintendenza per i Beni Architettonici e Paesaggistici per le province di Bari Barletta-Andria-Trani e Foggia		Di interesse culturale dichiarato	NO
	Vir: 127949 (dal 14/05/2014) CartaRischio: (201718)	CHIESA FRANDESCANA (RUDERI)	Architettura - componente	chiesa	Puglia Foggia Lucera	S278 Soprintendenza Archeologia, belle arti e paesaggio per le province di Barletta-Andria-Trani e Foggia	S157 Soprintendenza per i Beni Architettonici e Paesaggistici per le province di Bari Barletta-Andria-Trani e Foggia		Di interesse culturale non verificato	NO
	Vir: 332127 (dal 14/05/2014) CartaRischio: (226002)	PALAZZO DE PEPPO	Architettura - individuo	palazzo	Puglia Foggia Lucera VIA GRAMSCI	S278 Soprintendenza Archeologia, belle arti e paesaggio per le province di Barletta-Andria-Trani e Foggia	S157 Soprintendenza per i Beni Architettonici e Paesaggistici per le province di Bari Barletta-Andria-Trani e Foggia		Di interesse culturale dichiarato	NO
	Vir: 323864 (dal 14/05/2014) CartaRischio: (24767)	CASA IN VIA REGINA MARGHERITA N. 69	Architettura - individuo	casa	Puglia Foggia Lucera VIA REGINA MARGHERITA, 69	S278 Soprintendenza Archeologia, belle arti e paesaggio per le province di Barletta-Andria-Trani e Foggia	S157 Soprintendenza per i Beni Architettonici e Paesaggistici per le province di Bari Barletta-Andria-Trani e Foggia		Di interesse culturale dichiarato	NO
	Vir: 127964 (dal 14/05/2014) CartaRischio: (54631)	CHIESA DI S. MATTEO AL CARMINE	Architettura - individuo	chiesa	Puglia Foggia Lucera PIAZZA DEL CARMINE	S278 Soprintendenza Archeologia, belle arti e paesaggio per le province di Barletta-Andria-Trani e Foggia	S157 Soprintendenza per i Beni Architettonici e Paesaggistici per le province di Bari Barletta-Andria-Trani e Foggia		Di interesse culturale dichiarato	NO
	Vir: 127924 (dal 14/05/2014) CartaRischio: (38329)	CHIESA DI S. MARIA DELLA LIBERA	Architettura - individuo	chiesa	Puglia Foggia Lucera	S278 Soprintendenza Archeologia, belle arti e paesaggio per le province di Barletta-Andria-Trani e Foggia	S157 Soprintendenza per i Beni Architettonici e Paesaggistici per le province di Bari Barletta-Andria-Trani e Foggia		Di interesse culturale dichiarato	NO
	Vir: 311532 (dal 14/05/2014) CartaRischio: (24712)	RUDERI DI EPOCA IMPERIALE ROMANA FUORI PORTA SAN SEVERO	Monumenti archeologici - individuo		Puglia Foggia Lucera	S278 Soprintendenza Archeologia, belle arti e paesaggio per le province di Barletta-Andria-Trani e Foggia	S63 Soprintendenza Archeologia della Puglia		Di interesse culturale dichiarato	NO

Anteprima	Codici	Denominazione	Tipo scheda	Tipo Bene	Localizzazione	Ente Competente	Ente Schedatore	Condizione Giuridica	Presenza Vincoli	Contenitore
	Vir: 183144 (dal 14/05/2014) CartaRischio: (84436)	ANFITEATRO ROMANO	Monumenti archeologici - individuo	anfiteatro	Puglia Foggia Lucera viale augusto	S278 Soprintendenza Archeologia, belle arti e paesaggio per le province di Barletta-Andria-Trani e Foggia	S63 Soprintendenza Archeologia della Puglia		Di interesse culturale non verificato	NO
	Vir: 320540 (dal 14/05/2014) CartaRischio: (186459)	ABITATO NEOLITICO IN LOCALITA' RIPATETTA	Monumenti archeologici - individuo	abitazione	Puglia Foggia Lucera RIPATETTA	S278 Soprintendenza Archeologia, belle arti e paesaggio per le province di Barletta-Andria-Trani e Foggia	S63 Soprintendenza Archeologia della Puglia		Di interesse culturale dichiarato	NO
	Vir: 159215 (dal 14/05/2014) CartaRischio: (29838)	RESTI DELLE TERME ROMANE	Monumenti archeologici - individuo	impianto termale	Puglia Foggia Lucera PIAZZA SAN MATTEO	S278 Soprintendenza Archeologia, belle arti e paesaggio per le province di Barletta-Andria-Trani e Foggia	S63 Soprintendenza Archeologia della Puglia		Di interesse culturale dichiarato	NO
	Vir: 217842 (dal 14/05/2014) CartaRischio: (143273)	EDIFICI (RESTI)	Monumenti archeologici - individuo	edificio	Puglia Foggia Lucera	S278 Soprintendenza Archeologia, belle arti e paesaggio per le province di Barletta-Andria-Trani e Foggia	S63 Soprintendenza Archeologia della Puglia		Di interesse culturale non verificato	NO
	Vir: 347656 (dal 14/05/2014) CartaRischio: (199657)	NECROPOLI	Monumenti archeologici - individuo	necropoli	Puglia Foggia Lucera PIANO DEI PULEDRI	S278 Soprintendenza Archeologia, belle arti e paesaggio per le province di Barletta-Andria-Trani e Foggia	S63 Soprintendenza Archeologia della Puglia		Di interesse culturale dichiarato	NO
	Vir: 311372 (dal 14/05/2014) CartaRischio: (71849)	INSEDIAMENTO TARDO-ANTICO CON COMPLESSO RELIGIOSO	Monumenti archeologici - individuo		Puglia Foggia Lucera SAN GIUSTO	S278 Soprintendenza Archeologia, belle arti e paesaggio per le province di Barletta-Andria-Trani e Foggia	S63 Soprintendenza Archeologia della Puglia		Di interesse culturale dichiarato	NO
	Vir: 449961 (dal 14/05/2014) CartaRischio: (190491) BeniTutelati: (33675)	Unità immobiliari facente parte del Palazzo Colasanto sito in Lucera alla via San Domenico n. 62	Architettura - complesso	palazzo	Puglia Foggia Lucera LUCERA Via San Domenico, 62	S278 Soprintendenza Archeologia, belle arti e paesaggio per le province di Barletta-Andria-Trani e Foggia	S157 Soprintendenza per i Beni Architettonici e Paesaggistici per le province di Bari Barletta-Andria-Trani e Foggia	proprietà persona giuridica senza scopo di lucro	Di interesse culturale dichiarato	NO
	Vir: 468482 (dal 14/05/2014) BeniTutelati: (59013)	S.C. BICCARI - FOGGIA P.LLA 93	Architettura - individuo		Puglia Foggia Lucera LUCERA strada comunale biccari - foggia, snc	S278 Soprintendenza Archeologia, belle arti e paesaggio per le province di Barletta-Andria-Trani e Foggia	S157 Soprintendenza per i Beni Architettonici e Paesaggistici per le province di Bari Barletta-Andria-Trani e Foggia	proprietà persona giuridica senza scopo di lucro	Di non interesse culturale	NO
	Vir: 547676 (dal 14/05/2014) BeniTutelati: (52250)	CASA CANTONIERA EX ANAS	Architettura - individuo	casa	Puglia Foggia Lucera LUCERA LOCALITA' COINCCHIOLA STRADA	S278 Soprintendenza Archeologia, belle arti e paesaggio per le province di	S157 Soprintendenza per i Beni Architettonici e Paesaggistici per le	proprietà ente pubblico territoriale	Di non interesse culturale	NO

Anteprima	Codici	Denominazione	Tipo scheda	Tipo Bene	Localizzazione	Ente Competente	Ente Schedatore	Condizione Giuridica	Presenza Vincoli	Contenitore
					PROVINCIALE 115, SNC	Barletta-Andria-Trani e Foggia	province di Bari Barletta-Andria-Trani e Foggia			
Vir: 415996 (dal 14/05/2014) CartaRischio: (36607) BeniTutelati: (49953)		Palazzo Colasanto	Architettura - individuo	palazzo	Puglia Foggia Lucera LUCERA VIA SAN DOMENICO, 62	S278 Soprintendenza Archeologia, belle arti e paesaggio per le province di Barletta-Andria-Trani e Foggia	S157 Soprintendenza per i Beni Architettonici e Paesaggistici per le province di Bari Barletta-Andria-Trani e Foggia	proprietà stato	Di interesse culturale dichiarato	NO
Vir: 515107 (dal 14/05/2014) BeniTutelati: (27493)		Cantiere ex Ina-Casa 4165	Architettura - complesso		Puglia Foggia Lucera Via A. Moro, 48	S278 Soprintendenza Archeologia, belle arti e paesaggio per le province di Barletta-Andria-Trani e Foggia	S157 Soprintendenza per i Beni Architettonici e Paesaggistici per le province di Bari Barletta-Andria-Trani e Foggia	proprietà ente pubblico non territoriale	Di non interesse culturale	NO
Vir: 561520 (dal 14/05/2014) CartaRischio: (69699) BeniTutelati: (62574)		Palazzo Coretti	Architettura - componente	palazzina	Puglia Foggia Lucera LUCERA Via Ardito, vico Mercato Nuovo, Via Pignatelli e via IV Novembre, 14	S278 Soprintendenza Archeologia, belle arti e paesaggio per le province di Barletta-Andria-Trani e Foggia	S157 Soprintendenza per i Beni Architettonici e Paesaggistici per le province di Bari Barletta-Andria-Trani e Foggia	proprietà privata	Di interesse culturale dichiarato	NO
Vir: 436669 (dal 14/05/2014) CartaRischio: (187102) BeniTutelati: (15803)		EX OSPEDALE CIVILE DELL'ARCICONFRA TERNITA S. MARIA DELLE GRAZIE	Architettura - individuo	ospedale	Puglia Foggia Lucera LUCERA Via San Domenico, 24, 30, 32	S278 Soprintendenza Archeologia, belle arti e paesaggio per le province di Barletta-Andria-Trani e Foggia	S157 Soprintendenza per i Beni Architettonici e Paesaggistici per le province di Bari Barletta-Andria-Trani e Foggia	proprietà persona giuridica senza scopo di lucro	Di interesse culturale dichiarato	NO
Vir: 444881 (dal 14/05/2014) CartaRischio: (121356) BeniTutelati: (27322)		Palazzo Curato	Architettura - individuo	palazzo	Puglia Foggia Lucera LUCERA piazza San Giacomo, snc	S278 Soprintendenza Archeologia, belle arti e paesaggio per le province di Barletta-Andria-Trani e Foggia	S157 Soprintendenza per i Beni Architettonici e Paesaggistici per le province di Bari Barletta-Andria-Trani e Foggia		Di interesse culturale dichiarato	NO
Vir: 468483 (dal 14/05/2014) BeniTutelati: (59014)		S.C. BICCARI - FOGGIA P.LLA 91	Architettura - individuo		Puglia Foggia Lucera LUCERA strada comunale foggia - biccari, snc	S278 Soprintendenza Archeologia, belle arti e paesaggio per le province di Barletta-Andria-Trani e Foggia	S157 Soprintendenza per i Beni Architettonici e Paesaggistici per le province di Bari Barletta-Andria-Trani e Foggia	proprietà persona giuridica senza scopo di lucro	Di non interesse culturale	NO
Vir: 423012 (dal 14/05/2014) BeniTutelati: (47042)		Casa Cantoniera Ex-Anas	Architettura - individuo	casa	Puglia Foggia Lucera LUCERA Strada provinciale 109 ,	S278 Soprintendenza Archeologia, belle arti e paesaggio per le province di Barletta-Andria-Trani e Foggia	S157 Soprintendenza per i Beni Architettonici e Paesaggistici per le province di Bari Barletta-Andria-Trani e Foggia	proprietà ente pubblico territoriale	Di non interesse culturale	NO



Anteprima	Codici	Denominazione	Tipo scheda	Tipo Bene	Localizzazione	Ente Competente	Ente Schedatore	Condizione Giuridica	Presenza Vincoli	Contenitore
Vir: 515105 (dal 14/05/2014) BeniTutelati: (27487)		Lotto 33	Architettura - complesso		Puglia Foggia Lucera LUCERA Via Roma, 32	S278 Soprintendenza Archeologia, belle arti e paesaggio per le province di Barletta-Andria-Trani e Foggia	S157 Soprintendenza per i Beni Architettonici e Paesaggistici per le province di Bari Barletta-Andria-Trani e Foggia	proprietà ente pubblico non territoriale	Di non interesse culturale	NO
Vir: 468484 (dal 14/05/2014) BeniTutelati: (59015)		S.C. BICCARI - FOGGIA P.LLA 89	Architettura - individuo		Puglia Foggia Lucera LUCERA strada comunale foggia - biccari, snc	S278 Soprintendenza Archeologia, belle arti e paesaggio per le province di Barletta-Andria-Trani e Foggia	S157 Soprintendenza per i Beni Architettonici e Paesaggistici per le province di Bari Barletta-Andria-Trani e Foggia	proprietà persona giuridica senza scopo di lucro	Di non interesse culturale	NO
Vir: 407743 (dal 14/05/2014) BeniTutelati: (36103)		Fabbricato deposito in loc. "centrogallo vecchio"	Architettura - complesso		Puglia Foggia Lucera MASSERIA MEZZANELLE CENTROCALLO VECCHIO Strada Comunale ,	S278 Soprintendenza Archeologia, belle arti e paesaggio per le province di Barletta-Andria-Trani e Foggia	S157 Soprintendenza per i Beni Architettonici e Paesaggistici per le province di Bari Barletta-Andria-Trani e Foggia	proprietà ente pubblico territoriale	Di non interesse culturale	NO
Vir: 419098 (dal 14/05/2014) BeniTutelati: (43149)		Magazzino deposito ex anas	Architettura - individuo		Puglia Foggia Lucera LUCERA Strada Provinciale 109, snc	S278 Soprintendenza Archeologia, belle arti e paesaggio per le province di Barletta-Andria-Trani e Foggia	S157 Soprintendenza per i Beni Architettonici e Paesaggistici per le province di Bari Barletta-Andria-Trani e Foggia	proprietà ente pubblico territoriale	Di non interesse culturale	NO
Vir: 465527 (dal 14/05/2014) BeniTutelati: (28748)		casa colonica a servizio del podere n.306 A e B della Località San MARcello in agro di Lucera	Architettura - complesso	casa	Puglia Foggia Lucera BORGIO SAN GIUSTO San Marcello strada comunale Vado Biccari,	S278 Soprintendenza Archeologia, belle arti e paesaggio per le province di Barletta-Andria-Trani e Foggia	S157 Soprintendenza per i Beni Architettonici e Paesaggistici per le province di Bari Barletta-Andria-Trani e Foggia	proprietà ente pubblico territoriale	Di non interesse culturale	NO
Vir: 403285 (dal 14/05/2014) BeniTutelati: (33598)		Ex centro di servizi di "San Giusto"	Architettura - complesso		Puglia Foggia Lucera BORGIO SAN GIUSTO Borgo San Giusto strada prov. Lucera Montecalvello,	S278 Soprintendenza Archeologia, belle arti e paesaggio per le province di Barletta-Andria-Trani e Foggia	S157 Soprintendenza per i Beni Architettonici e Paesaggistici per le province di Bari Barletta-Andria-Trani e Foggia	proprietà ente pubblico territoriale	Di non interesse culturale	NO
Vir: 465482 (dal 14/05/2014) BeniTutelati: (28532)		EX Centro di Servizi della Riforma Fondiaria di "Palmori"	Architettura - complesso		Puglia Foggia Lucera PALMORI strada provinciale n.21,	S278 Soprintendenza Archeologia, belle arti e paesaggio per le province di Barletta-Andria-Trani e Foggia	S157 Soprintendenza per i Beni Architettonici e Paesaggistici per le province di Bari Barletta-Andria-Trani e Foggia	proprietà ente pubblico territoriale	Di non interesse culturale	NO
Vir: 478247 (dal 14/05/2014) CartaRischio: (85788) BeniTutelati:		CASERMA DELLA PIETA'	Architettura - individuo		Puglia Foggia Lucera LUCERA VIA APPULO SANNITICA, 1	S278 Soprintendenza Archeologia, belle arti e paesaggio per le province di Barletta-Andria-Trani	S157 Soprintendenza per i Beni Architettonici e Paesaggistici per le province di Bari	proprietà stato	Di interesse culturale dichiarato	NO





Anteprima	Codici	Denominazione	Tipo scheda	Tipo Bene	Localizzazione	Ente Competente	Ente Schedatore	Condizione Giuridica	Presenza Vincoli	Contenitore
(45149)						e Foggia	Barletta-Andria-Trani e Foggia			
Vir: 436674 (dal 14/05/2014) CartaRischio: (150793) BeniTutelati: (15804)	EX CAPPELLA S.MARIA DELLE GRAZIE	Architettura - individuo	cappella	Puglia Foggia Lucera LUCERA Via San Domenico, snc	S278 Soprintendenza Archeologia, belle arti e paesaggio per le province di Barletta- Andria-Trani e Foggia	S157 Soprintendenza per i Beni Architettonici e Paesaggistici per le province di Bari Barletta-Andria-Trani e Foggia	proprietà persona giuridica senza scopo di lucro	Di interesse culturale dichiarato	NO	
Vir: 323859 (dal 14/05/2014) CartaRischio: (31256)	CASA IN VIA GIOVANNI AMENDOLA N. 65	Architettura - individuo	casa	Puglia Foggia Lucera VIA GIOVANNI AMENDOLA, 65	S278 Soprintendenza Archeologia, belle arti e paesaggio per le province di Barletta- Andria-Trani e Foggia	S157 Soprintendenza per i Beni Architettonici e Paesaggistici per le province di Bari Barletta-Andria-Trani e Foggia		Di interesse culturale dichiarato	NO	
Vir: 223805 (dal 14/05/2014) CartaRischio: (74795)	EX CONVENTO DELLE BENEDETTINE	Architettura - individuo	convento	Puglia Foggia Lucera	S278 Soprintendenza Archeologia, belle arti e paesaggio per le province di Barletta- Andria-Trani e Foggia	S157 Soprintendenza per i Beni Architettonici e Paesaggistici per le province di Bari Barletta-Andria-Trani e Foggia		Di interesse culturale dichiarato	NO	
Vir: 287625 (dal 14/05/2014) CartaRischio: (78308)	PORTA DI TROIA	Architettura - individuo	portale	Puglia Foggia Lucera corso manfredi	S278 Soprintendenza Archeologia, belle arti e paesaggio per le province di Barletta- Andria-Trani e Foggia	S157 Soprintendenza per i Beni Architettonici e Paesaggistici per le province di Bari Barletta-Andria-Trani e Foggia		Di interesse culturale dichiarato	NO	
Vir: 332115 (dal 14/05/2014) CartaRischio: (75235)	PALAZZO GRANATA	Architettura - individuo	palazzo	Puglia Foggia Lucera CORSO GARIBALDI, 85	S278 Soprintendenza Archeologia, belle arti e paesaggio per le province di Barletta- Andria-Trani e Foggia	S157 Soprintendenza per i Beni Architettonici e Paesaggistici per le province di Bari Barletta-Andria-Trani e Foggia		Di interesse culturale dichiarato	NO	
Vir: 332173 (dal 14/05/2014) CartaRischio: (104547)	PALAZZO RAMAMONDI	Architettura - individuo	palazzo	Puglia Foggia Lucera PIAZZA S. GIACOMO	S278 Soprintendenza Archeologia, belle arti e paesaggio per le province di Barletta- Andria-Trani e Foggia	S157 Soprintendenza per i Beni Architettonici e Paesaggistici per le province di Bari Barletta-Andria-Trani e Foggia		Di interesse culturale dichiarato	NO	
Vir: 332338 (dal 14/05/2014) CartaRischio: (78462)	PALAZZO UVA	Architettura - individuo	palazzo	Puglia Foggia Lucera	S278 Soprintendenza Archeologia, belle arti e paesaggio per le province di Barletta- Andria-Trani e Foggia	S157 Soprintendenza per i Beni Architettonici e Paesaggistici per le province di Bari Barletta-Andria-Trani e Foggia		Di interesse culturale dichiarato	NO	

Anteprima	Codici	Denominazione	Tipo scheda	Tipo Bene	Localizzazione	Ente Competente	Ente Schedatore	Condizione Giuridica	Presenza Vincoli	Contenitore
Vir: 277035 (dal 09/12/2021) CartaRischio: (156682)	POZZO COMPOSTO DI UNA COLONNA E DI UN PARAPETTO	Architettura - individuo	pozzo	Puglia Foggia Lucera PIAZZA LECCESNC	S278 Soprintendenza Archeologia, belle arti e paesaggio per le province di Barletta- Andria-Trani e Foggia	S157 Soprintendenza per i Beni Architettonici e Paesaggistici per le province di Bari Barletta-Andria-Trani e Foggia		Di interesse culturale dichiarato	NO	
Vir: 332278 (dal 14/05/2014) CartaRischio: (156851)	PALAZZO DI GIUSTIZIA	Architettura - individuo	palazzo	Puglia Foggia Lucera piazza tribunali	S278 Soprintendenza Archeologia, belle arti e paesaggio per le province di Barletta- Andria-Trani e Foggia	S157 Soprintendenza per i Beni Architettonici e Paesaggistici per le province di Bari Barletta-Andria-Trani e Foggia		Di interesse culturale dichiarato	NO	
Vir: 323870 (dal 09/12/2021) CartaRischio: (156786)	PALAZZO DE TROIA ANTICO PALAZZO VALLETTA	Architettura - individuo	casa	Puglia Foggia Lucera PIAZZA DEL CARMINE 22	S278 Soprintendenza Archeologia, belle arti e paesaggio per le province di Barletta- Andria-Trani e Foggia	S157 Soprintendenza per i Beni Architettonici e Paesaggistici per le province di Bari Barletta-Andria-Trani e Foggia		Di interesse culturale dichiarato	NO	
Vir: 386867 (dal 14/05/2014) CartaRischio: (157169)	PALAZZO DE NICASTRI	Architettura - individuo	palazzo	Puglia Foggia Lucera VIA DE NICASTRI	S278 Soprintendenza Archeologia, belle arti e paesaggio per le province di Barletta- Andria-Trani e Foggia	S157 Soprintendenza per i Beni Architettonici e Paesaggistici per le province di Bari Barletta-Andria-Trani e Foggia		Di interesse culturale dichiarato	NO	
Vir: 148414 (dal 14/05/2014) CartaRischio: (179118)	CHIESA DELLA PIETA' SEC. XVI	Architettura - individuo	chiesa	Puglia Foggia Lucera	S278 Soprintendenza Archeologia, belle arti e paesaggio per le province di Barletta- Andria-Trani e Foggia	S157 Soprintendenza per i Beni Architettonici e Paesaggistici per le province di Bari Barletta-Andria-Trani e Foggia		Di interesse culturale dichiarato	NO	
Vir: 323867 (dal 14/05/2014) CartaRischio: (179953)	CASA CON STEMMA E LAPIDE DEL SEC. XVII	Architettura - individuo	casa	Puglia Foggia Lucera PIAZZA DEL CARMINE	S278 Soprintendenza Archeologia, belle arti e paesaggio per le province di Barletta- Andria-Trani e Foggia	S157 Soprintendenza per i Beni Architettonici e Paesaggistici per le province di Bari Barletta-Andria-Trani e Foggia		Di interesse culturale dichiarato	NO	
Vir: 231584 (dal 14/05/2014) CartaRischio: (35829)	TEATRO COMUNALE G. GARIBALDI SEC. XIX	Architettura - individuo	teatro	Puglia Foggia Lucera	S278 Soprintendenza Archeologia, belle arti e paesaggio per le province di Barletta- Andria-Trani e Foggia	S157 Soprintendenza per i Beni Architettonici e Paesaggistici per le province di Bari Barletta-Andria-Trani e Foggia		Di interesse culturale dichiarato	NO	
Vir: 332742 (dal 14/05/2014) CartaRischio: (55691)	PALAZZO CAVALLI	Architettura - individuo	palazzo	Puglia Foggia Lucera	S278 Soprintendenza Archeologia, belle arti e paesaggio per le province di Barletta- Andria-Trani	S157 Soprintendenza per i Beni Architettonici e Paesaggistici per le province di Bari		Di interesse culturale dichiarato	NO	

X-ELIO LUCERA S.R.L.

Corso Vittorio Emanuele II n. 349 - 00186 ROMA Tel.+39 06.8412640 - Fax +39 06.8551726
Partita IVA n° 17129671008- Società sottoposta a direzione e controllo di X-ELIO Energy, S.L.

Anteprima	Codici	Denominazione	Tipo scheda	Tipo Bene	Localizzazione	Ente Competente	Ente Schedatore	Condizione Giuridica	Presenza Vincoli	Contenitore
						e Foggia	Barletta-Andria-Trani e Foggia			
	Vir: 332196 (dal 14/05/2014) CartaRischio: (81783)	PALAZZO VESCOVILE	Architettura - individuo	palazzo	Puglia Foggia Lucera PIAZZA DEL DUOMO	S278 Soprintendenza Archeologia, belle arti e paesaggio per le province di Barletta-Andria-Trani e Foggia	S157 Soprintendenza per i Beni Architettonici e Paesaggistici per le province di Bari Barletta-Andria-Trani e Foggia		Di interesse culturale dichiarato	NO
	Vir: 332239 (dal 14/05/2014) CartaRischio: (114343)	(RUDERI) PALAZZO DI FEDERICO II	Architettura - componente	palazzo	Puglia Foggia Lucera	S278 Soprintendenza Archeologia, belle arti e paesaggio per le province di Barletta-Andria-Trani e Foggia	S157 Soprintendenza per i Beni Architettonici e Paesaggistici per le province di Bari Barletta-Andria-Trani e Foggia		Di interesse culturale non verificato	NO
	Vir: 323880 (dal 13/12/2021) CartaRischio: (137131)	CASA IN VIA QUARANTA ANGOLO VICO PIAZZA DEL VECCHIO	Architettura - individuo	casa	Puglia Foggia Lucera VIA QUARANTA 58	S278 Soprintendenza Archeologia, belle arti e paesaggio per le province di Barletta-Andria-Trani e Foggia	S157 Soprintendenza per i Beni Architettonici e Paesaggistici per le province di Bari Barletta-Andria-Trani e Foggia		Di interesse culturale dichiarato	NO
	Vir: 223832 (dal 14/05/2014) CartaRischio: (195981)	CHIESA DI S. PASQUALE	Architettura - individuo	convento	Puglia Foggia Lucera	S278 Soprintendenza Archeologia, belle arti e paesaggio per le province di Barletta-Andria-Trani e Foggia	S157 Soprintendenza per i Beni Architettonici e Paesaggistici per le province di Bari Barletta-Andria-Trani e Foggia		Di interesse culturale dichiarato	NO
	Vir: 332352 (dal 14/05/2014) CartaRischio: (193134)	PALAZZO LOMBARDI DAMIANI	Architettura - individuo	palazzo	Puglia Foggia Lucera CORSO GARIBALDI, 12	S278 Soprintendenza Archeologia, belle arti e paesaggio per le province di Barletta-Andria-Trani e Foggia	S157 Soprintendenza per i Beni Architettonici e Paesaggistici per le province di Bari Barletta-Andria-Trani e Foggia		Di interesse culturale dichiarato	NO
	Vir: 76499 (dal 15/02/2023) Sigec: (16 00007187) CartaRischio: (192098)	chiesa di S. Domenico	Architettura - individuo	chiesa	Puglia Foggia Lucera LUCERA Via Casotti	S278 Soprintendenza Archeologia, belle arti e paesaggio per le province di Barletta-Andria-Trani e Foggia	S278 Soprintendenza Archeologia, belle arti e paesaggio per le province di Bari Barletta-Andria-Trani e Foggia	proprietà ente religioso cattolico	Di interesse culturale dichiarato	SI (288 schede mobili contenute)
	Vir: 76511 (dal 14/05/2014) Sigec: (16 00007327) CartaRischio: (122680)	Chiesa Cattedrale di S. Maria Assunta	Architettura - individuo	chiesa	Puglia Foggia Lucera LUCERA Piazza Duomo, Via D'Angicourt, Via Carlo II d'Angio'	S278 Soprintendenza Archeologia, belle arti e paesaggio per le province di Barletta-Andria-Trani e Foggia	S278 Soprintendenza Archeologia, belle arti e paesaggio per le province di Bari Barletta-Andria-Trani e Foggia	proprietà ente religioso cattolico	Di interesse culturale non verificato	NO
	Vir: 76501 (dal 14/05/2014) Sigec: (16 00007444)	castello federiciano [nome attribuito]	Architettura - individuo	castello	Puglia Foggia Lucera LUCERA Sentiero della Fortezza Svevo-Angioina	S278 Soprintendenza Archeologia, belle arti e paesaggio per le province di	S278 Soprintendenza Archeologia, belle arti e paesaggio per le province di	proprietà ente pubblico territoriale	Di interesse culturale non verificato	NO

Anteprima	Codici	Denominazione	Tipo scheda	Tipo Bene	Localizzazione	Ente Competente	Ente Schedatore	Condizione Giuridica	Presenza Vincoli	Contenitore
	CartaRischio: (22058)					Barletta-Andria-Trani e Foggia	Barletta-Andria-Trani e Foggia			
	Vir: 76507 (dal 14/05/2014) Sigec: (16 00033073) CartaRischio: (178613)	Palazzo Falcone, Convento dei Sacramenti (ex)	Architettura - individuo	convento	Puglia Foggia Lucera Via Caroli	S278 Soprintendenza Archeologia, belle arti e paesaggio per le province di Barletta-Andria-Trani e Foggia	S278 Soprintendenza Archeologia, belle arti e paesaggio per le province di Bari Barletta-Andria-Trani e Foggia	proprietà ente pubblico territoriale	Di interesse culturale non verificato	NO
	Vir: 3784528 (dal 17/02/2023) Sigec: (16 00365364)	Lucera Luceria (denominazione originaria)	Centri-nuclei storici - individuo	nucleo storico	Puglia Foggia Lucera Piazza del Duomo	S278 Soprintendenza Archeologia, belle arti e paesaggio per le province di Barletta-Andria-Trani e Foggia	ICCD Istituto Centrale per il Catalogo e la Documentazione	proprietà mista	Di interesse culturale non verificato	NO
	Vir: 3089570 (dal 19/06/2018) CartaRischio: (238402) BeniTutelati: (80921)	POZZO DEL RE	Architettura - componente	foresteria	Puglia Foggia Lucera LUCERA C.da Carmine Vecchio, snc			proprietà privata	Di interesse culturale dichiarato	NO
	Vir: 774645 (dal 29/01/2015) CartaRischio: (203833) BeniTutelati: (65452)	Immobile dell'Arciconfraternita di S. Maria della Misericordia sotto il Titolo della Morte in Lucera	Architettura - componente	casa	Puglia Foggia Lucera LUCERA VIA CANDIDA MAZZACCARA, 18	S278 Soprintendenza Archeologia, belle arti e paesaggio per le province di Barletta-Andria-Trani e Foggia	S157 Soprintendenza per i Beni Architettonici e Paesaggistici per le province di Bari Barletta-Andria-Trani e Foggia	proprietà ente religioso cattolico	Di interesse culturale dichiarato	NO
	Vir: 2969748 (dal 19/08/2016) CartaRischio: (144955) BeniTutelati: (72705)	Palazzo Valletta ora De Troia	Architettura - individuo	palazzo	Puglia Foggia Lucera LUCERA piazza Carmine, 30	S278 Soprintendenza Archeologia, belle arti e paesaggio per le province di Barletta-Andria-Trani e Foggia	S157 Soprintendenza per i Beni Architettonici e Paesaggistici per le province di Bari Barletta-Andria-Trani e Foggia	proprietà privata	Di interesse culturale dichiarato	NO
	Vir: 2979094 (dal 03/11/2016) CartaRischio: (194331) BeniTutelati: (73303)	Ex Chiesa Parrocchiale San Matteo Apostolo ed Evangelista	Architettura - individuo	chiesa	Puglia Foggia Lucera LUCERA Piazza delle Terme Romane, 15			proprietà ente religioso cattolico	Di interesse culturale dichiarato	NO
	Vir: 2963822 (dal 29/06/2016) CartaRischio: (60147) BeniTutelati: (71764)	Edificio - via S.Domenico	Architettura - individuo	casa	Puglia Foggia Lucera LUCERA via San Domenico, 79			proprietà privata	Di interesse culturale dichiarato	NO
	Vir: 2959726 (dal 17/05/2016) CartaRischio: (174539) BeniTutelati: (71688)	Palazzo Petrillo o Scassa	Architettura - individuo	palazzo	Puglia Foggia Lucera LUCERA via Scassa - via De Nicastri, snc	S278 Soprintendenza Archeologia, belle arti e paesaggio per le province di Barletta-Andria-Trani e Foggia	S157 Soprintendenza per i Beni Architettonici e Paesaggistici per le province di Bari Barletta-Andria-Trani e Foggia	proprietà privata	Di interesse culturale dichiarato	NO

Estratto dal Portale Vincoli in Rete del Ministero della Cultura (<http://vincolinrete.beniculturali.it/>) –

Comune di Lucera (FG)