

Legenda

Beni paesaggistici

BP - Parchi e riserve

- Aree e riserve naturali marine
- Parchi e riserve naturali regionali
- Parchi nazionali e riserve naturali statali

Ulteriori Contesti paesaggistici

- UCP - Aree di rispetto parchi e riserve regionali (100m)

UCP - Siti di rilevanza naturalistica

- SIC
- SIC MARE
- ZPS

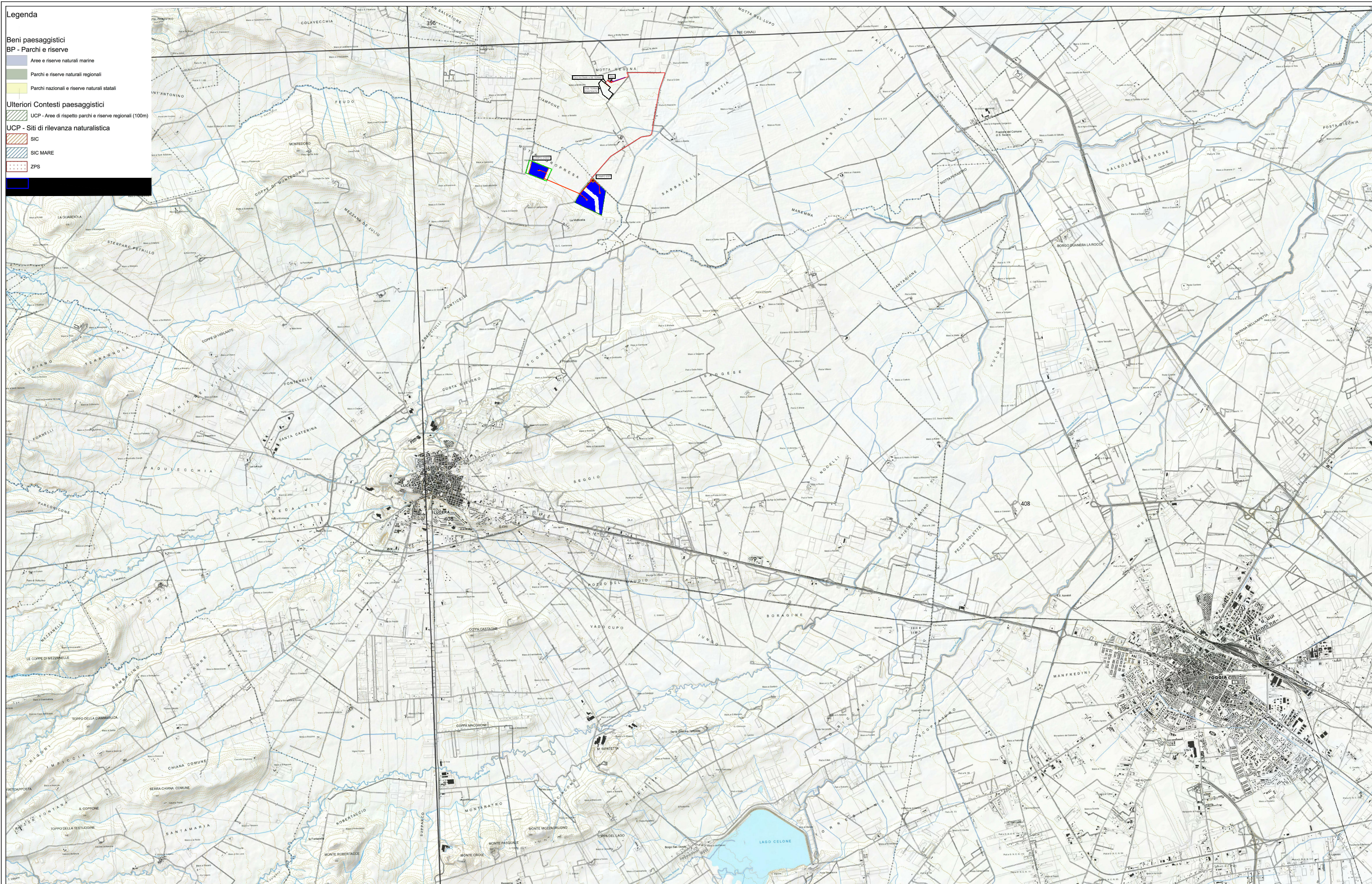

CLIENTE:

X-ELIO LUCERA S.r.l.
 Corso Vittorio Emanuele II n. 349 - 00186 ROMA
 Tel.+39 06.8412640 - Fax +39 06.8551726
 Partita IVA n° 17129671008

PROGETTISTA:

architettura sostenibile S.r.l.
 Viale Jonio, 95 - 00141 - Roma
 info@architetturasostenibile.com

X-ELIO EMENA S.r.l si riserva tutti i diritti su questo documento che non può essere riprodotto neppure parzialmente senza la sua autorizzazione scritta.

TITOLO: CARTA DEI VINCOLI NELL'AREA DI INTERVENTO - PARCHI E RISERVE E SITI DI RILEVANZA NATURALISTICA

PROGETTO: PROGETTO AGRIVOLTAICO "LUCERA"
 Realizzazione di un impianto Agrivoltaico di potenza pari a 37,25 MWp e relative opere di connessione alla RTN

REGIONE PUGLIA, COMUNI DI LUCERA (FG) E SAN SEVERO (FG)

DATA: 04\2024

REV.:

FORMATO: A3

SCALA: 1:80.000

N° DISEGNO:

AS_LUC_V.09