

- Legenda**
- Aerogeneratore in progetto
 - Area attorno parco
 - Centri Urbani
 - Important Birds Area (IBA)
 - Area del Piano cave
 - Corridoio ecologico lineare
 - Corridoio ecologico diffuso
- D.Lgs. 42/04 Codice dei beni culturali e del paesaggio**
- Vincoli Archeologici Art.10 42/04 (ex 1089/39)
 - art.134 lett. c D.lgs.42-04 Aree tutelate
 - art.136 D.lgs.42-04 Aree tutelate (ex Vincoli 1497/39 e L. 431/85)
- art. 142 Codice dei beni culturali e del paesaggio**
- a) territori costieri compresi in una fascia della profondità di 300 metri dalla linea di battigia
 - b) i territori contigui ai laghi compresi in una fascia della profondità di 300 metri dalla linea di battigia
 - c) Fiumi, torrenti, corsi d'acqua per una fascia di 150 metri ciascuna
 - d) Montagne per la parte eccedente i 1.200 metri sul livello del mare per la catena appenninica e per le isole
 - e) parchi e le riserve nazionali o regionali, nonché i territori di protezione esterna dei parchi
 - g) territori coperti da foreste e da boschi
 - i) zone umide
 - j) i vulcani
 - m) zone di interesse archeologico

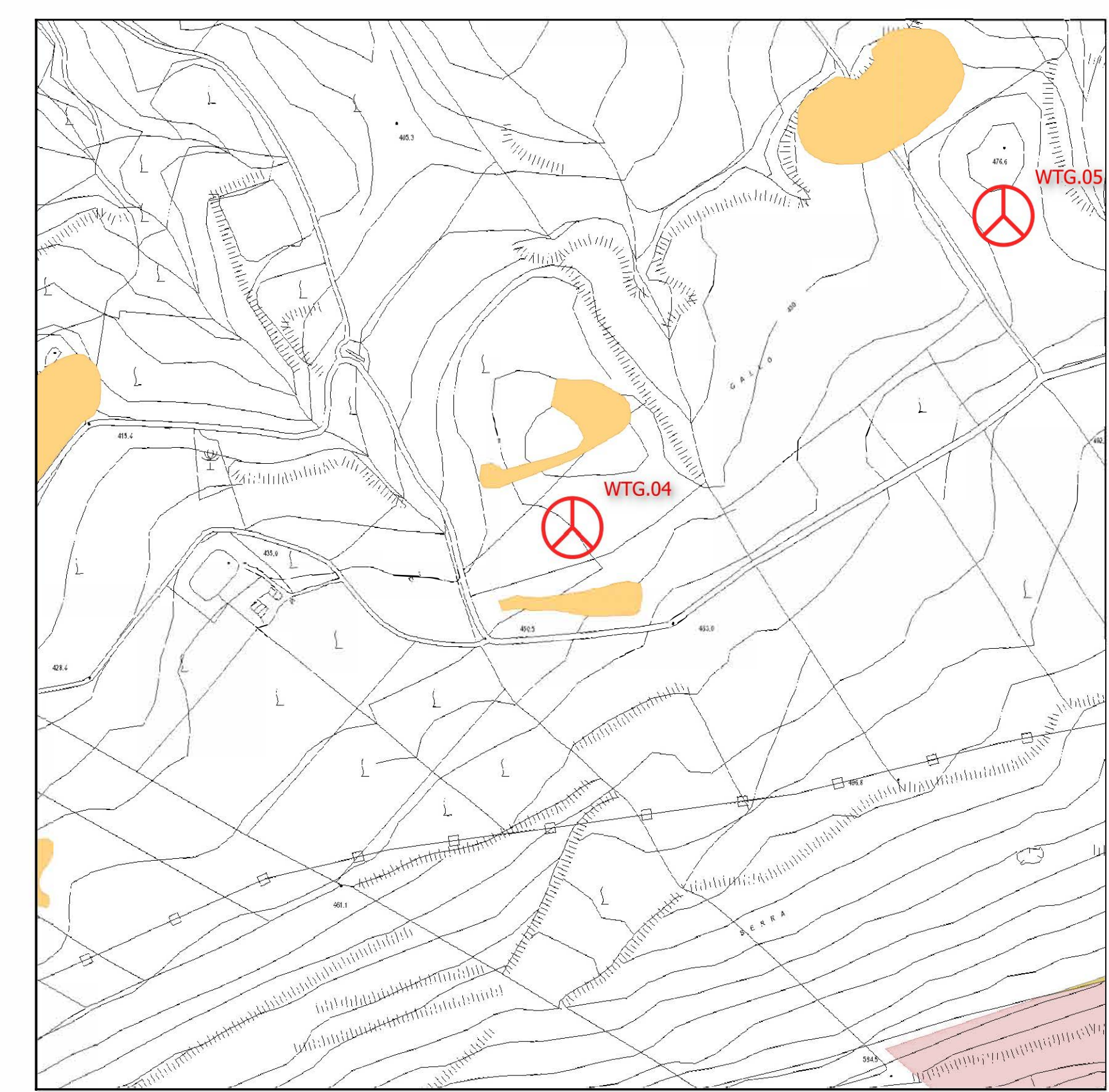
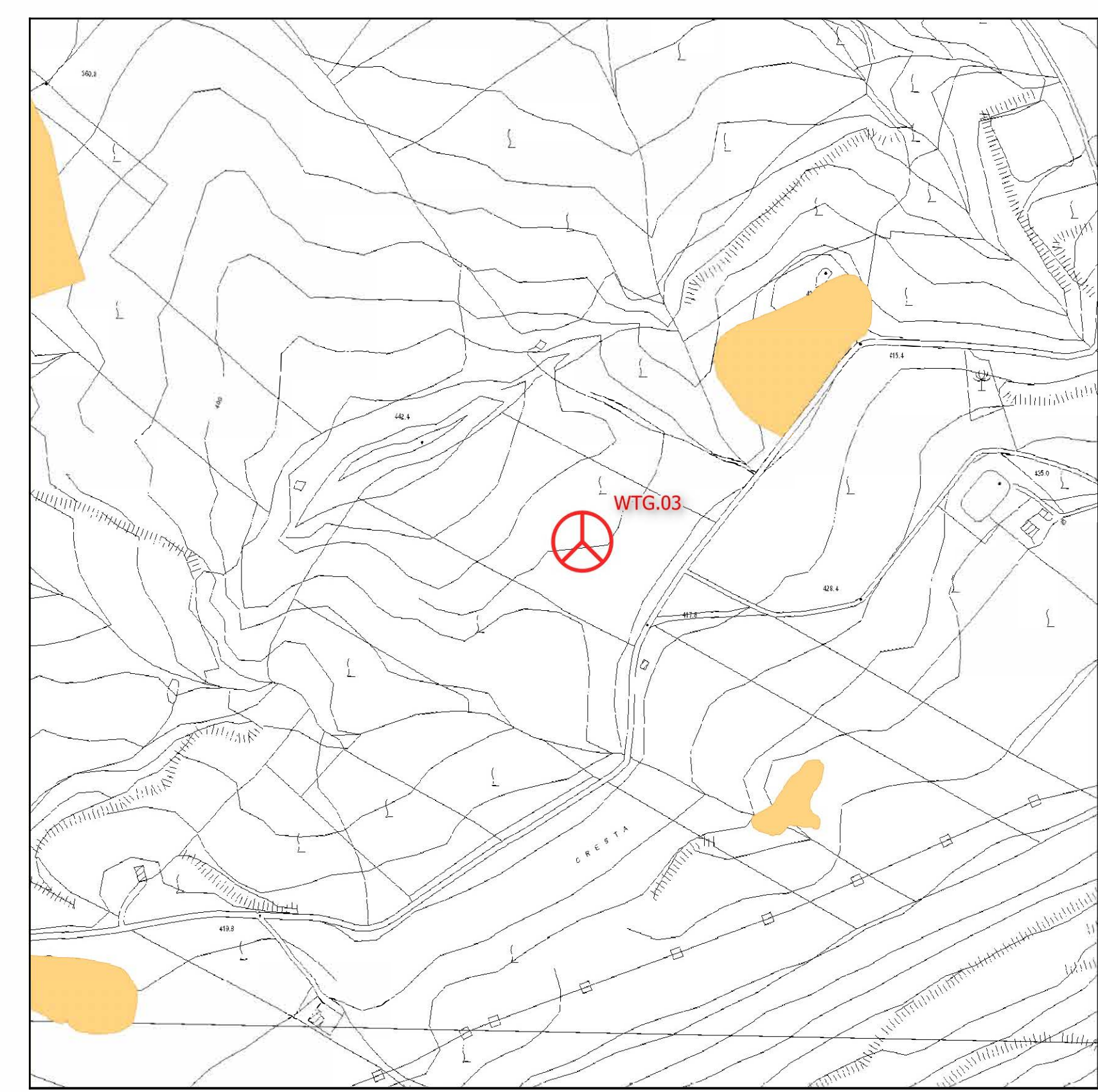
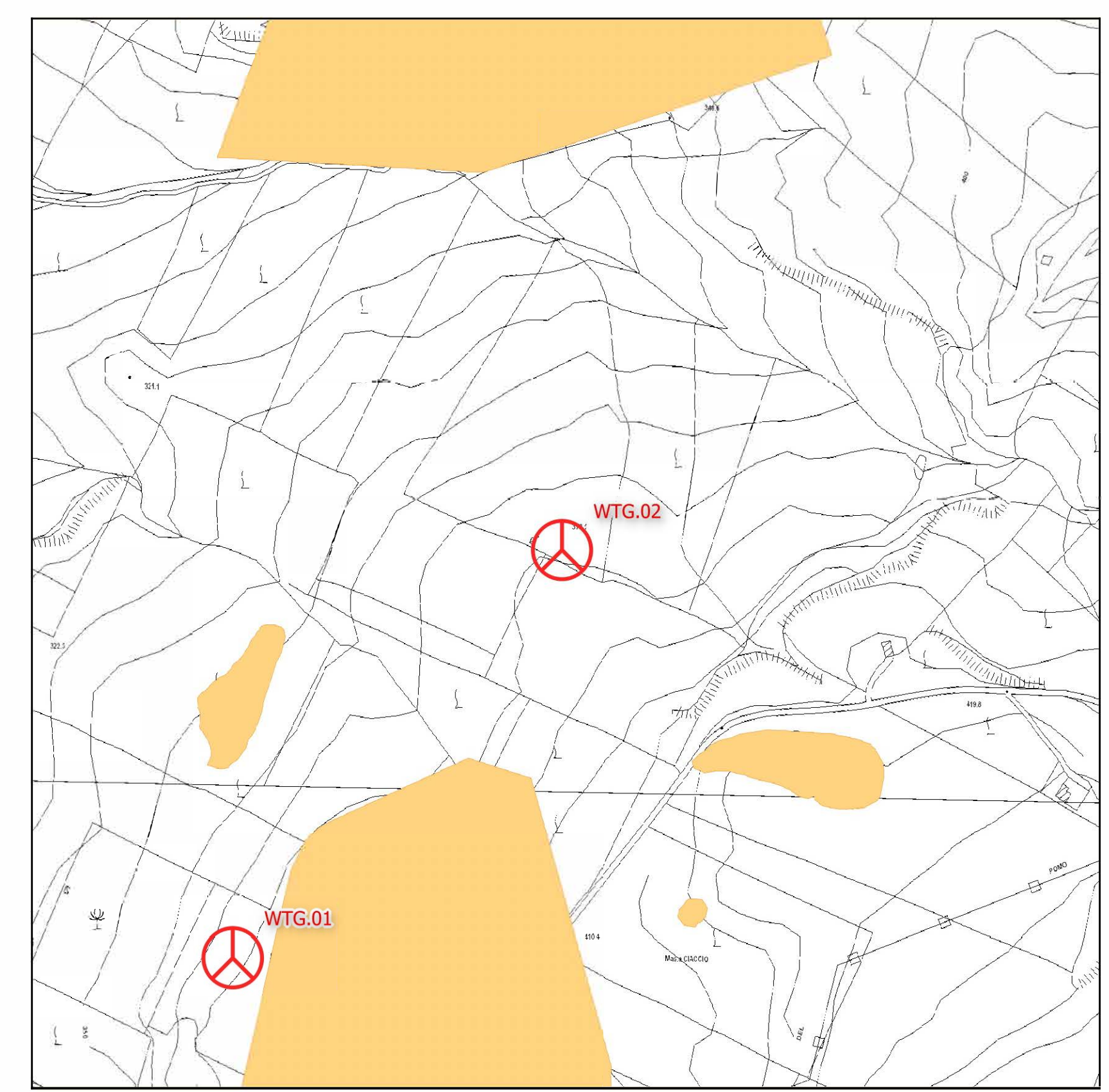
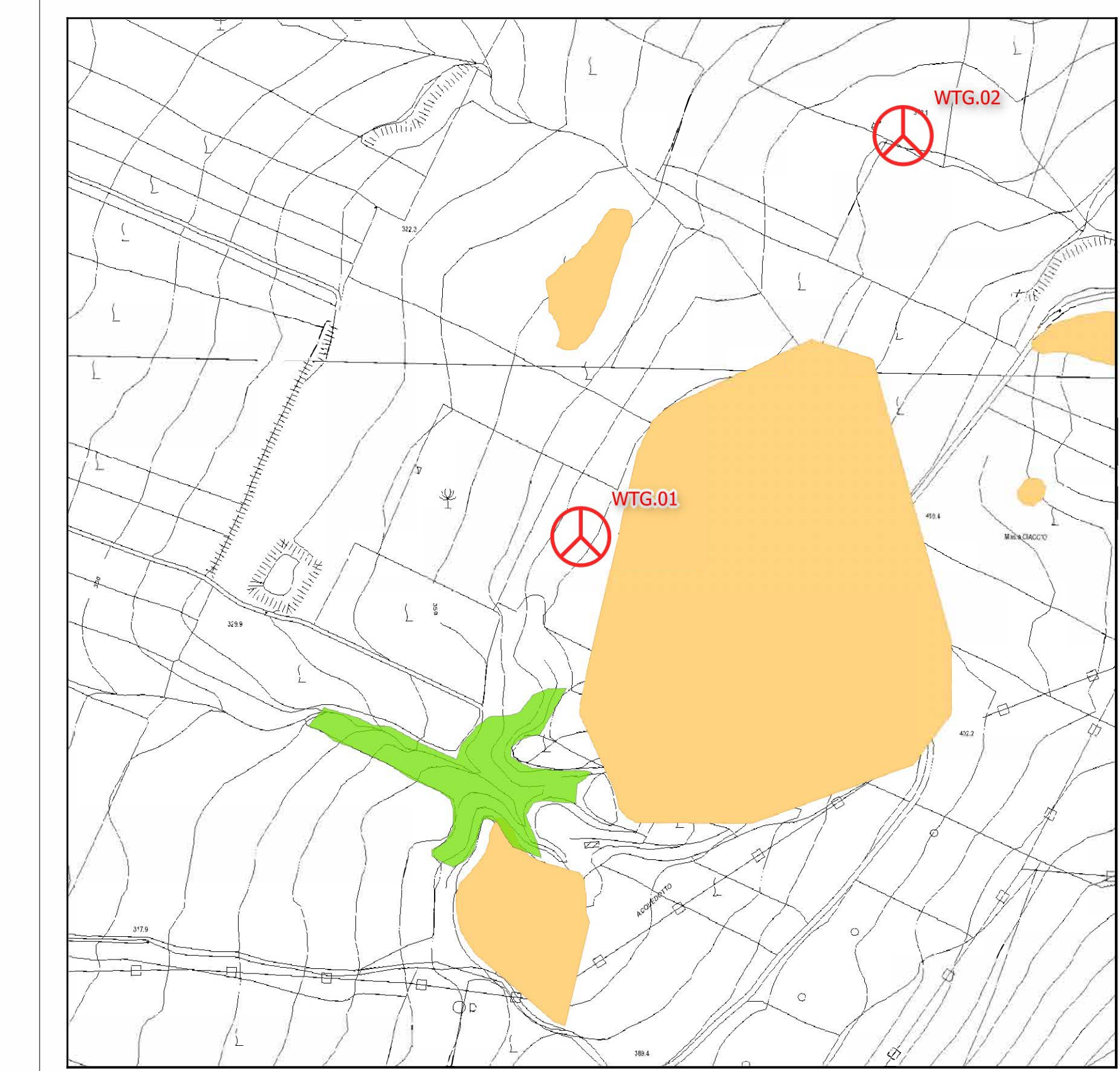

REGIONE SICILIANA	COMUNE DI CONTESSA ENTELLINA	COMUNE DI SANTA MARGHERITA DI BELICE	COMUNE DI SAMBUCA DI SICILIA	COMUNE DI MENFI												
				<p>Comitatente:</p> <p>CONTESSA ENTELLINA S.R.L. P.IVA 1329980960 VIA DANTE 7 MILANO C.A.P. 20123</p>												
<p>TITOLO del Progetto:</p> <p>Progetto per la realizzazione e l'esercizio di un parco eolico denominato "Contessa Entellina" di 39,6 MW con sistema di accumulo di 12 MW e le relative opere connesse da svilupparsi nei comuni di Contessa Entellina (PA), Santa Margherita di Belice (AG), Sambuca di Sicilia (AG) e Menfi (AG)</p>																
<p>Documento: PROGETTO DEFINITIVO</p>		<p>N° Tavolo: SIAD005</p>														
<p>Elaborato: Inquadramento generale dell'area di impatto potenziale</p>		<p>SCALA: 1:50.000</p>														
		<p>FOGLIO: 1 di 1</p>														
		<p>FORMATO: A0</p>														
<p>Autore: SIA - italeesi@pa.gov.it Nome File: 9505SIAD005A0.pdf</p>																
<p>Progettazione:</p>		<p>Progettati:</p>		<p>Gruppo di lavoro:</p> <p>Ing. Devis Di Ceppi</p> <p>Ing. Diego De Bonellis</p> <p>Ing. Francesco Simone Gato</p>												
<table border="1"> <thead> <tr> <th>Rev.</th> <th>Data Revisione:</th> <th>Descrizione Revisione</th> <th>Redatto</th> <th>Controllato</th> <th>Approvato</th> </tr> </thead> <tbody> <tr> <td>00</td> <td>11/12/2023</td> <td>PRIMA EMISSIONE</td> <td>New Dev.</td> <td>CONTESSA ENTELLINA</td> <td>CONTESSA ENTELLINA</td> </tr> </tbody> </table>					Rev.	Data Revisione:	Descrizione Revisione	Redatto	Controllato	Approvato	00	11/12/2023	PRIMA EMISSIONE	New Dev.	CONTESSA ENTELLINA	CONTESSA ENTELLINA
Rev.	Data Revisione:	Descrizione Revisione	Redatto	Controllato	Approvato											
00	11/12/2023	PRIMA EMISSIONE	New Dev.	CONTESSA ENTELLINA	CONTESSA ENTELLINA											