

LO STATO DEI VINCOLI NELL'AREA VASTA

Piano di assetto idrogeologico della Regione Puglia
Le aree soggette a rischio idrogeologico

p.S.I.C. Mar Piccolo IT 9130004

LA PIANIFICAZIONE DI LIVELLO TERRITORIALE

Il Piano Urbanistico Territoriale Tematico / Paesaggio (P.U.T.T./P)

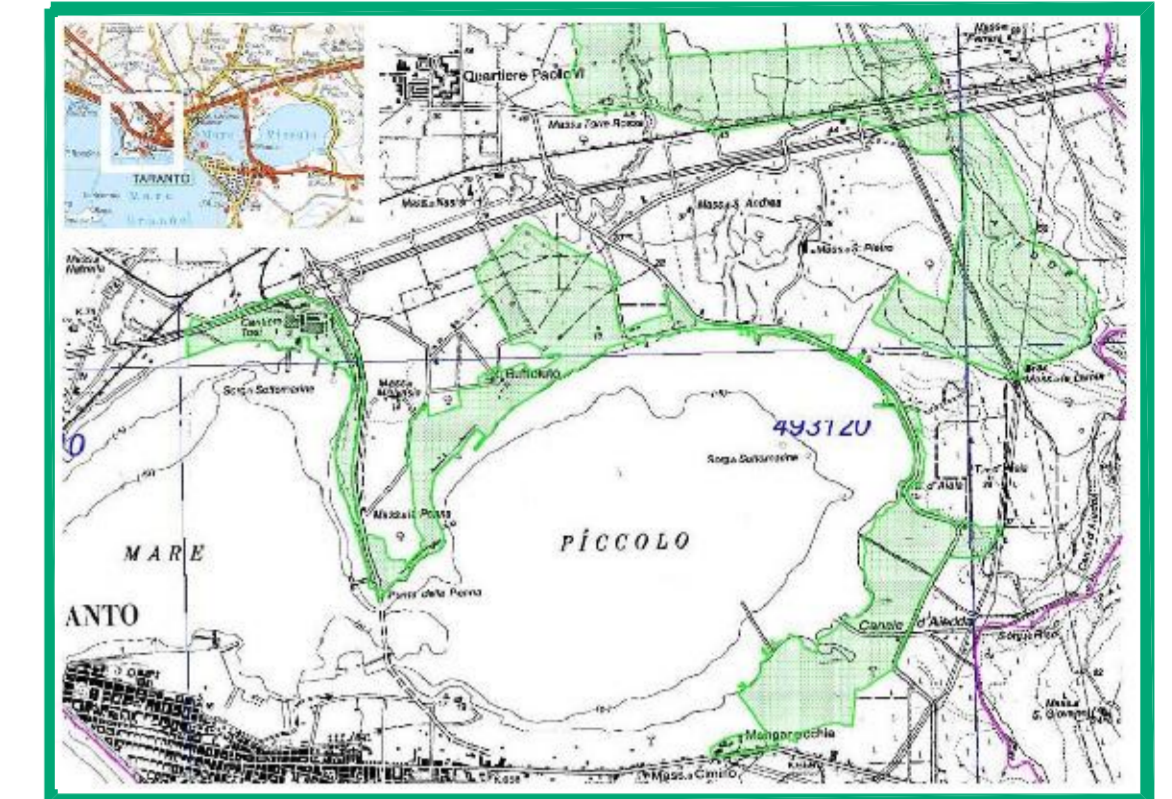
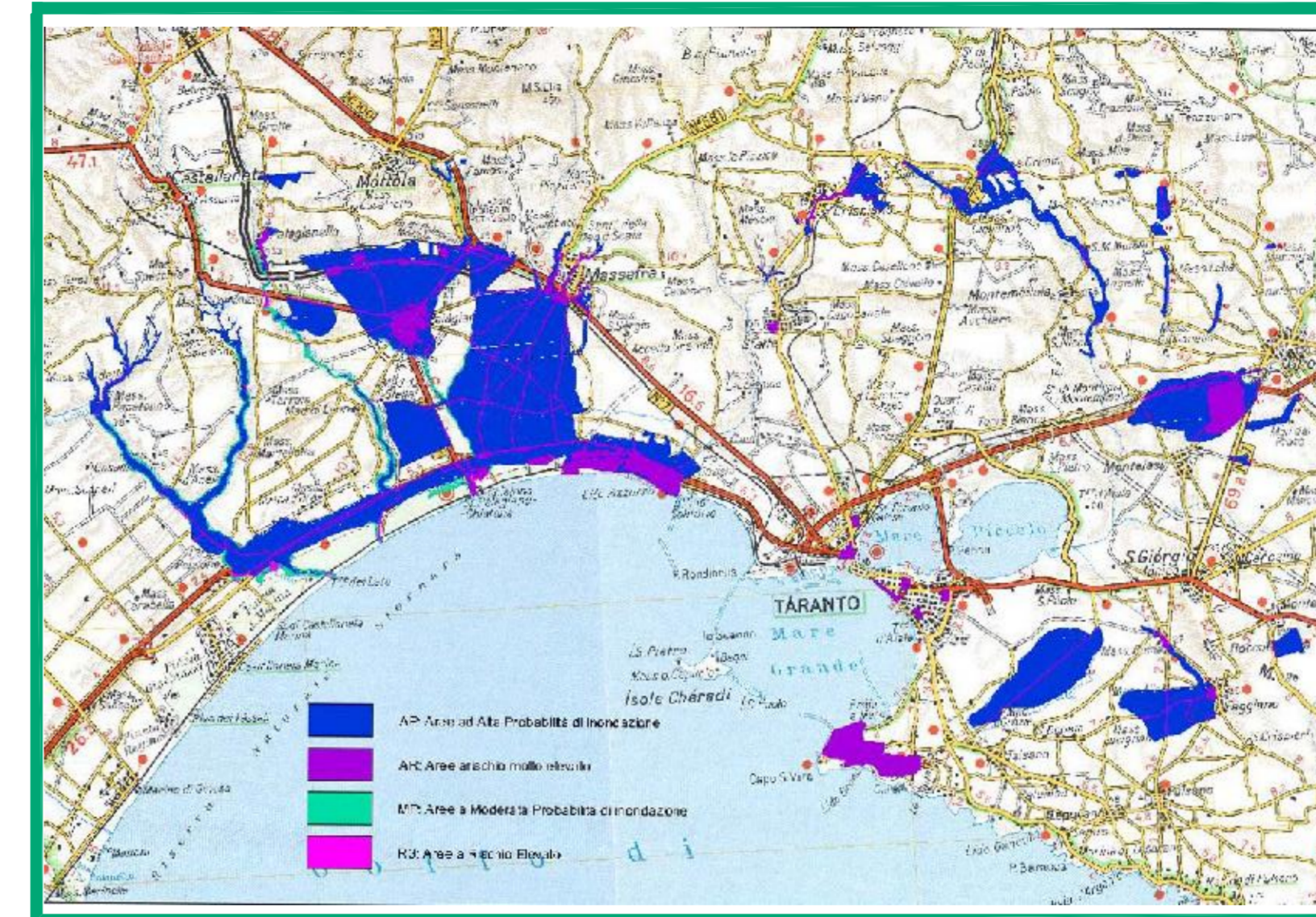
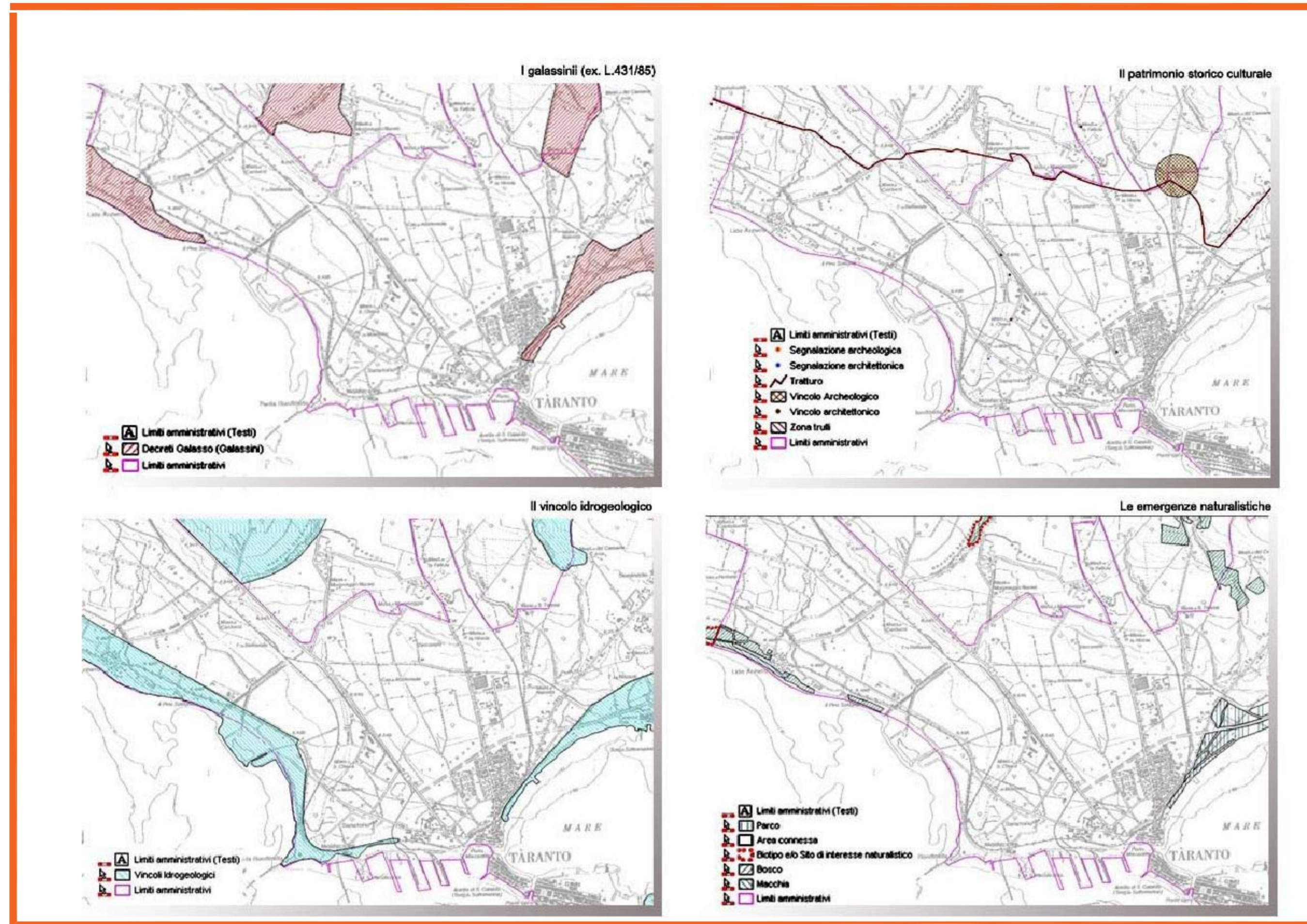

Vincoli ambientali ex Legge 1497/39 (Codice dei beni culturali e del paesaggio)

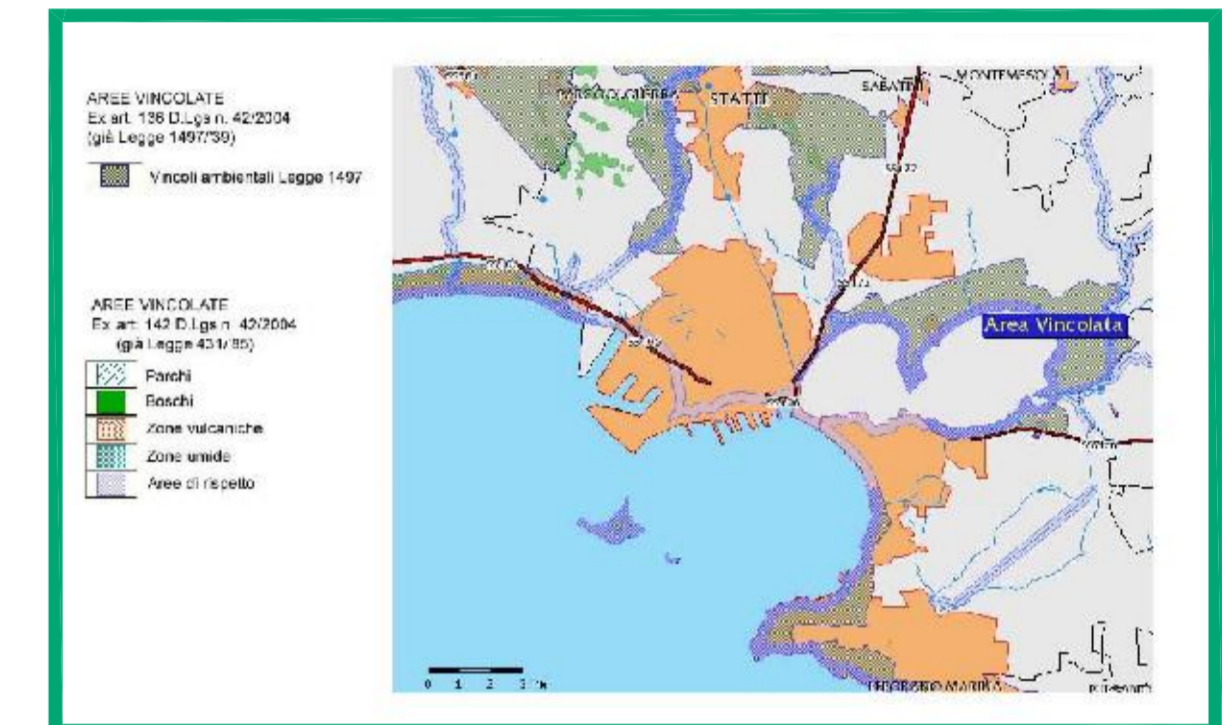

Gli Ambiti Territoriali Estesi (ATE)

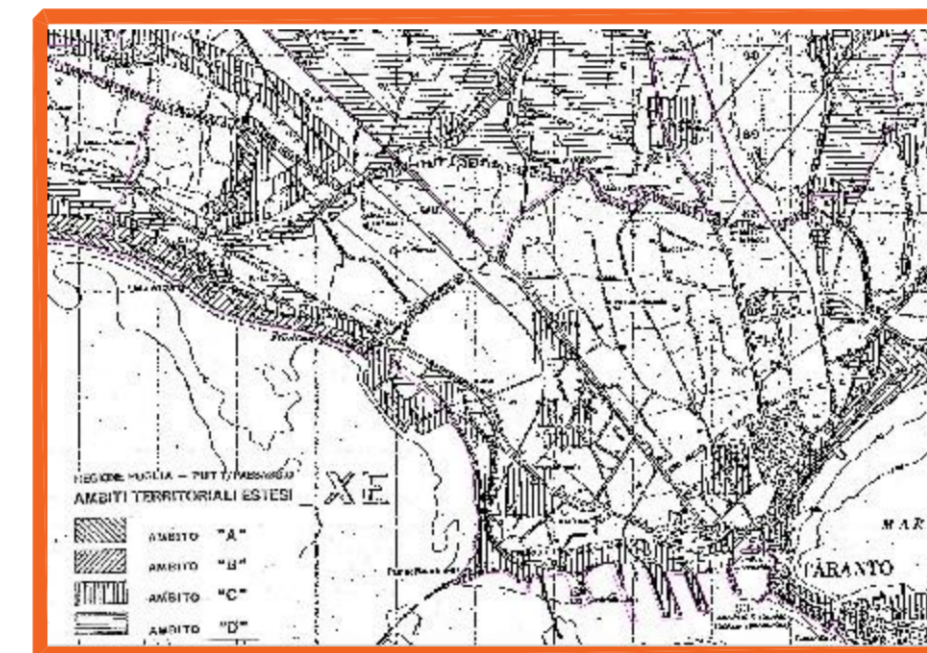

LA PIANIFICAZIONE DI LIVELLO LOCALE

Adeguamento tecnico del Piano Regolatore e progettazioni preliminari delle opere prioritarie del porto di Taranto

Il Piano Regolatore Generale di Taranto

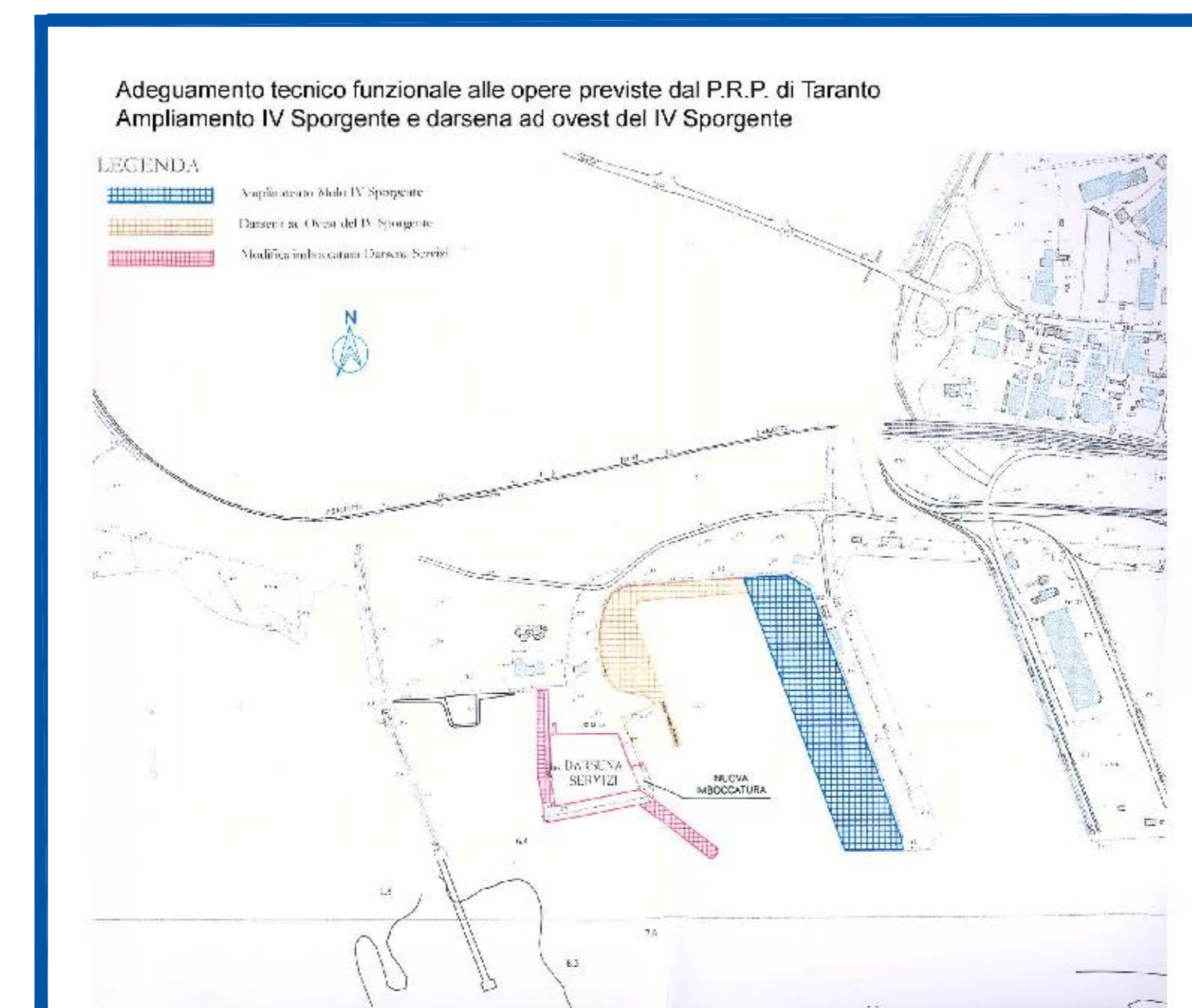
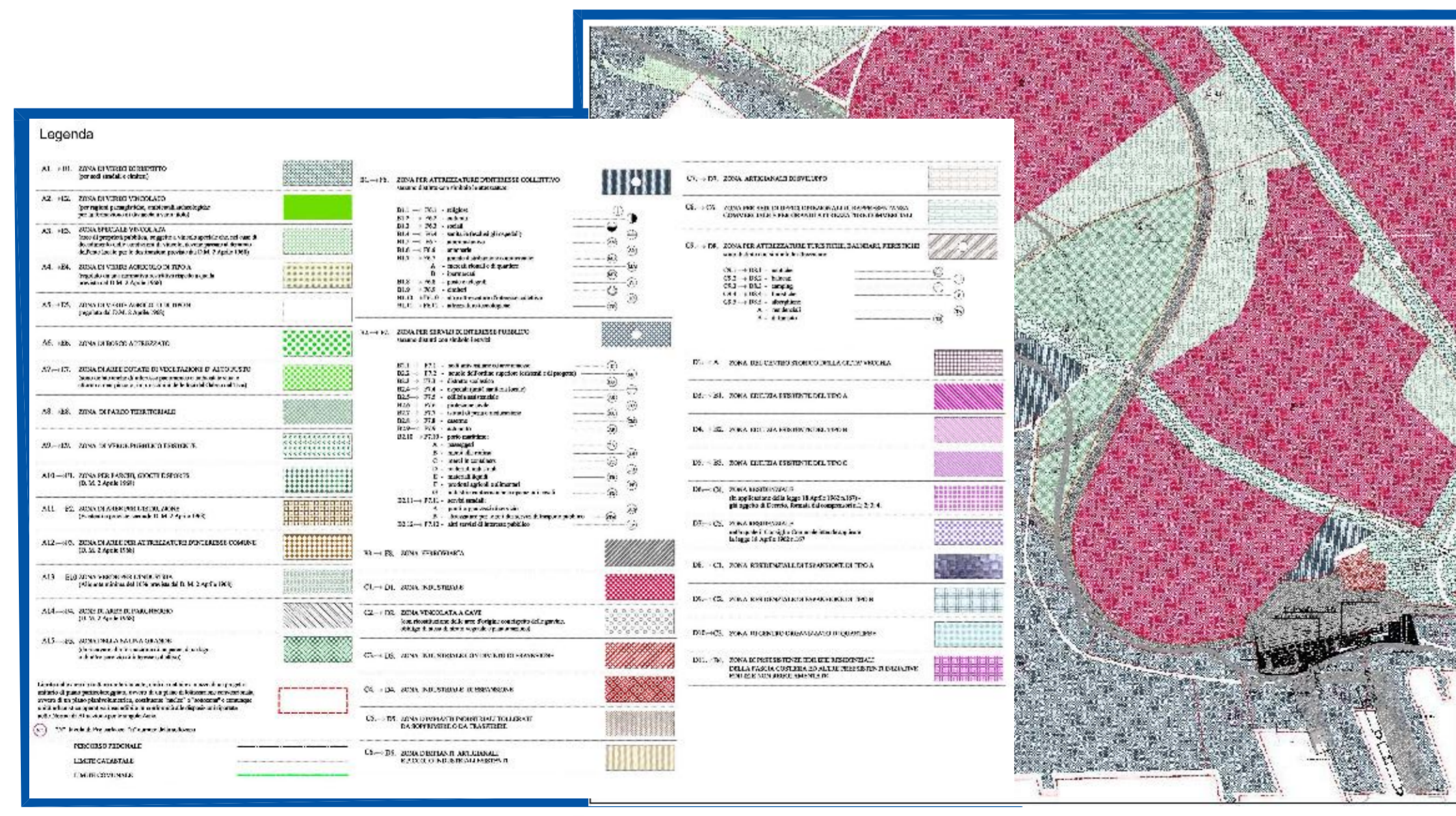

AUTORITA' PORTUALE DI TARANTO
Legge obbligatoria deliberata OIPE 74/03
(Responsabile del procedimento Ing. Domenico Daraio)

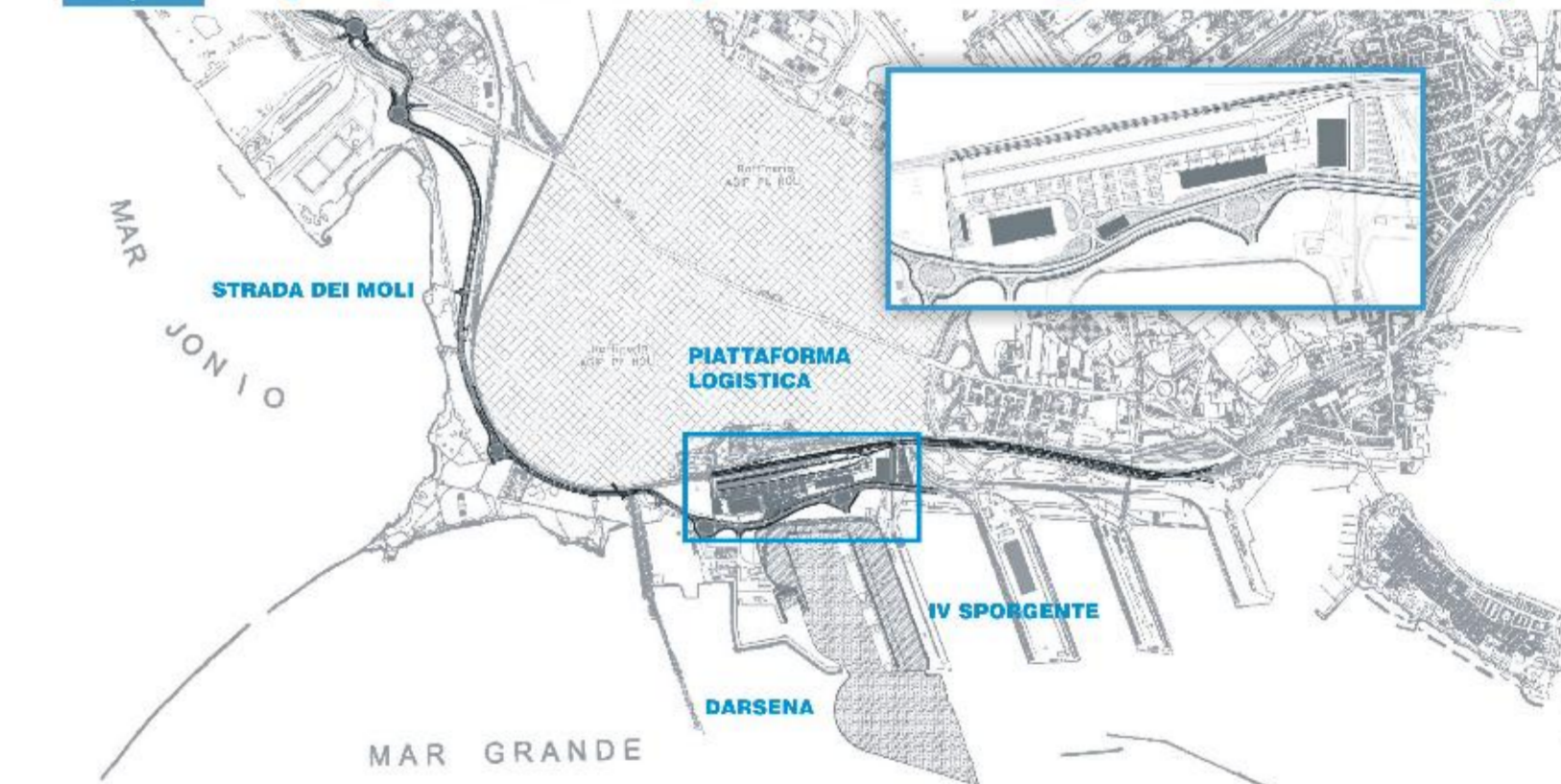

| | | | | | |
|-----------|------------|-----------------------|------------|------------|---------------|
| 01 | 29-09-2006 | Prima emissione | T. Quercia | P.L. Carci | ING. G. Geddo |
| revisione | data | descrizione revisione | disegnato | verificato | approvato |

SOCIETA' DI PROGETTO:
TARANTO LOGISTICA S.p.A.

AUTORITA' PORTUALE TARANTO

Progettata da **SINA**

Consulenti Progettisti: **BATIMAT S.r.l.** (SOCIETA' DI INGEGNERIA)
Prof. Arch. Pier Luigi CARCI

Design n° **123-700** [E] [1] [U] [G] [E] [A] [1] [0] [1]

Titolo: **PIASTRA PORTUALE DI TARANTO**
PROGETTO DEFINITIVO
PIATTAFORMA LOGISTICA
STUDIO DI FATTIBILITA' AMBIENTALE
Inquadramento territoriale di area vasta