

COMMITTENTE:



PROGETTAZIONE:



LINEA VERONA – BRENNERO E LINEA FORTEZZA – SAN CANDIDO NUOVO COLLEGAMENTO FERROVIARIO “VARIANTE VAL DI RIGA”

S.O. INGEGNERIA AMBIENTALE E DEL TERRITORIO

PROGETTO ESECUTIVO

VARIANTE VAL DI RIGA

PIANO DI UTILIZZO DEI MATERIALI DA SCAVO DI PROGETTO ESECUTIVO – PARTE B

Schede tecniche dei siti di deposito finale

SCALA:

-

COMMESSA LOTTO FASE ENTE TIPO DOC. OPERA/DISCIPLINA PROGR. REV.

I B 2 6 0 B E 5 2 S H T A 0 0 0 0 0 0 3 A

Rev	Descrizione	Redatto	Data	Verificato	Data	Approvato	Data	Autorizzato Data
A	EMISSIONE	N. Bartolini <i>Nicola Bartolini</i>	Maggio 2024	S. Vitaliti <i>Salvatore Vitaliti</i>	Maggio 2024	F. Iaconis <i>F. Iaconis</i>	Maggio 2024	M. Comedini Maggio 2024
								 <i>Massimo Comedini</i>

File: IB260B52SHTA0000003A

n. Elab.:

INDICE

ALLEGATI

Allegato 1: Schede descrittive siti di deposito finale

Allegato 2: Tabelle riepilogative e rapporti di prova siti di deposito finale

Allegato 3: Sistemazione morfologica dei siti di deposito finali

Allegato 4: Viabilità siti di deposito finali

ALLEGATO 1

Schede descrittive siti di deposito finale

Denominazione: RI12

Sito di deposito ubicato nel Comune di Naz Sciaves

Comune:

Naz-Sciaves (BZ)

N° C.T.R. 1:5.000

12163

Toponimo dell'area:

Alb.o

Descrizione del sito

La porzione di territorio si colloca nel Comune di Naz-Sciaves (BZ), in una zona interessata da colture agrarie.

Capacità

129717.5 mc

Dimensioni area di deposito

2,96 ha

Accessibilità al sito

Il sito è accessibile percorrendo via Raut all'interno della Zona Artigianale Raut.

Distanza dalla linea ferroviaria* (Distanza calcolata lungo il prevedibile percorso stradale diretto al sito di destinazione finale)

Circa 1 Km



*Vista aerea dell'area in cui si inserisce il sito di conferimento
(da Google Earth, aggiornamento giugno 2017).*

Denominazione: RI12

COROGRAFIA

Comune:

Naz-Sciaves (BZ)

Scala:

1:10.000

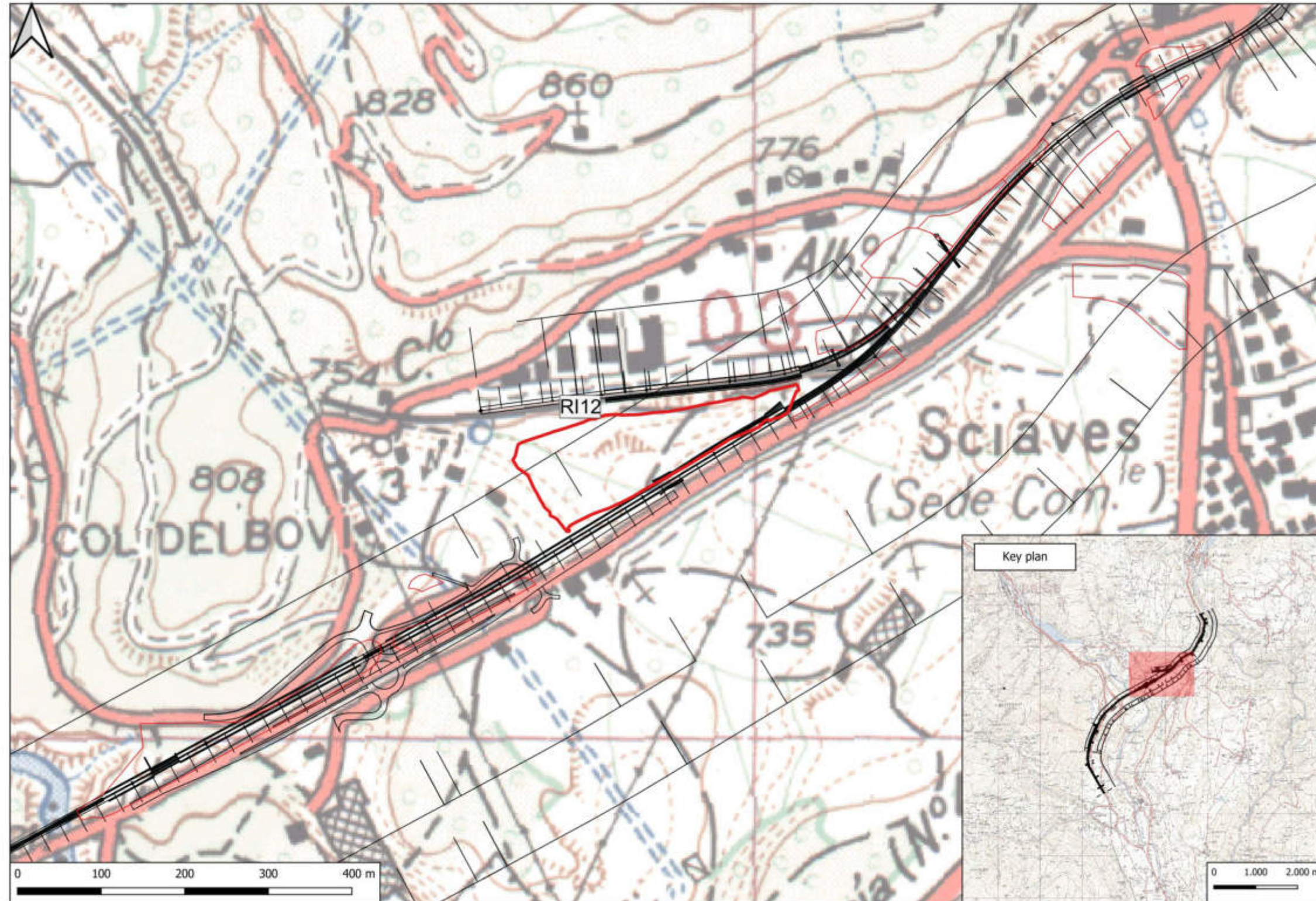

Denominazione: RI12

Inquadramento urbanistico

Comune:

Naz-Sciaves (BZ)

N° C.T.R. 1:5.000

12163

Toponimo dell'area:

Alb.o

Riferimenti catastali

Foglio di mappa codice comunale 792 particelle 344, 346, 347, 348, 349, 351, 352, 353, 354, 355/1, 357/1, 358, 359, 361, 362/1, 363/1, 364/1, 364/3, 372, 409/2, 409/2, 409/3, 409/32, 410/1, 410/2, 411/1, 481, 482, 486, 488, 489, 490, 616/1 e 613.

Strumento Urbanistico Vigente

Dall' analisi del Piano Urbanistico Comunale del Comune di Naz-Sciaves (BZ) l'area in oggetto risulta ricadere in "Zona di verde agricolo".

Ricognizione vincolistica

Vincoli D.Lgs 42/2004 art.142 (Aree di rispetto coste e corpi idrici)	NO
Vincolo idrogeologico	NO
Territori vincolati ai sensi dell'articolo 136, D.Lgs. 42/2004	SI
Aree protette	NO
PAI	NO



Stralcio di carta dei Vincoli D.Lgs 42/2004 art. 142. Fonte: WebGIS SITAP <http://sitap.beniculturali.it/>

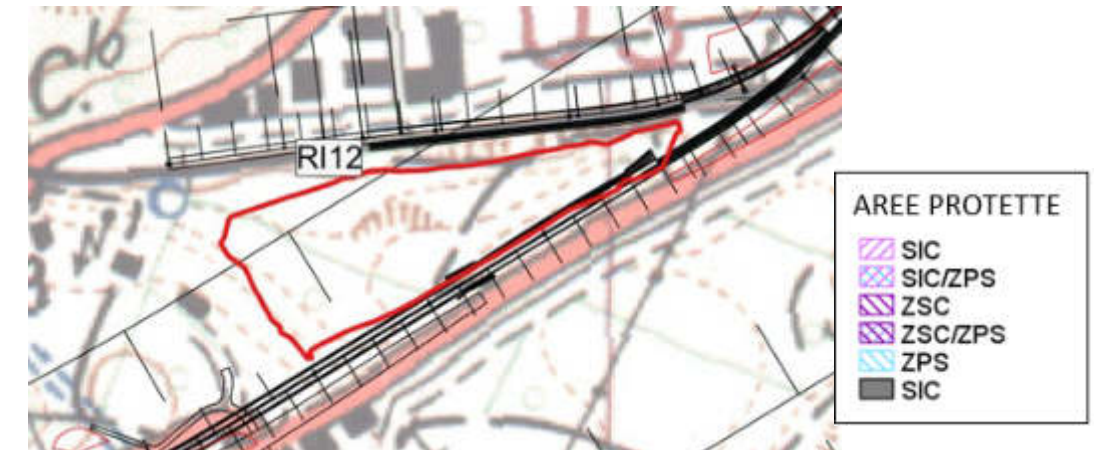

Stralcio di carta delle aree protette SIC/ZPS- l'area ricade in parte nella ZSC Monti Climiti ITA090020 (fonte geoportale nazionale)

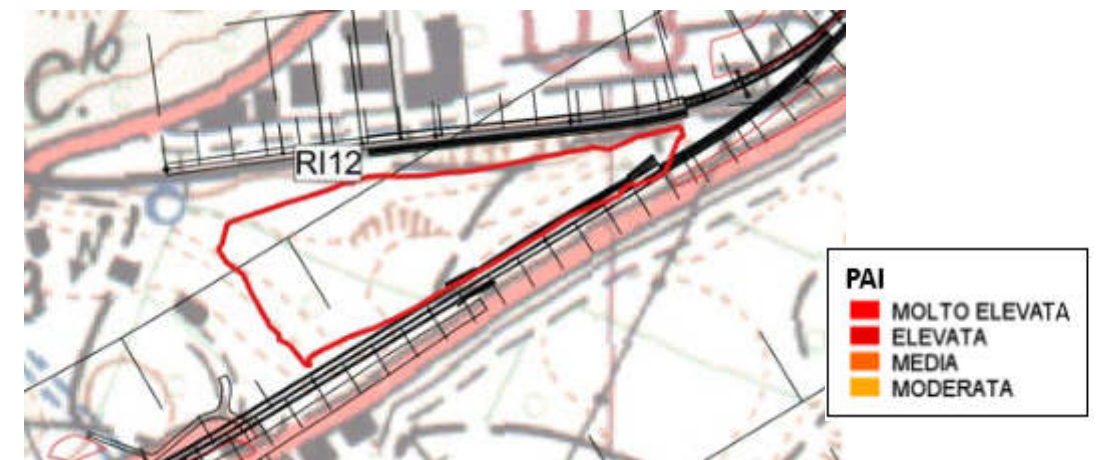

Stralcio di carta PAI del rischio e pericolosità frane (fonte: geoportale nazionale)

Denominazione: RI12

INQUADRAMENTO GEOLOGICO

Comune:

Naz-Sciaves (BZ)

Scala:

1:2.000

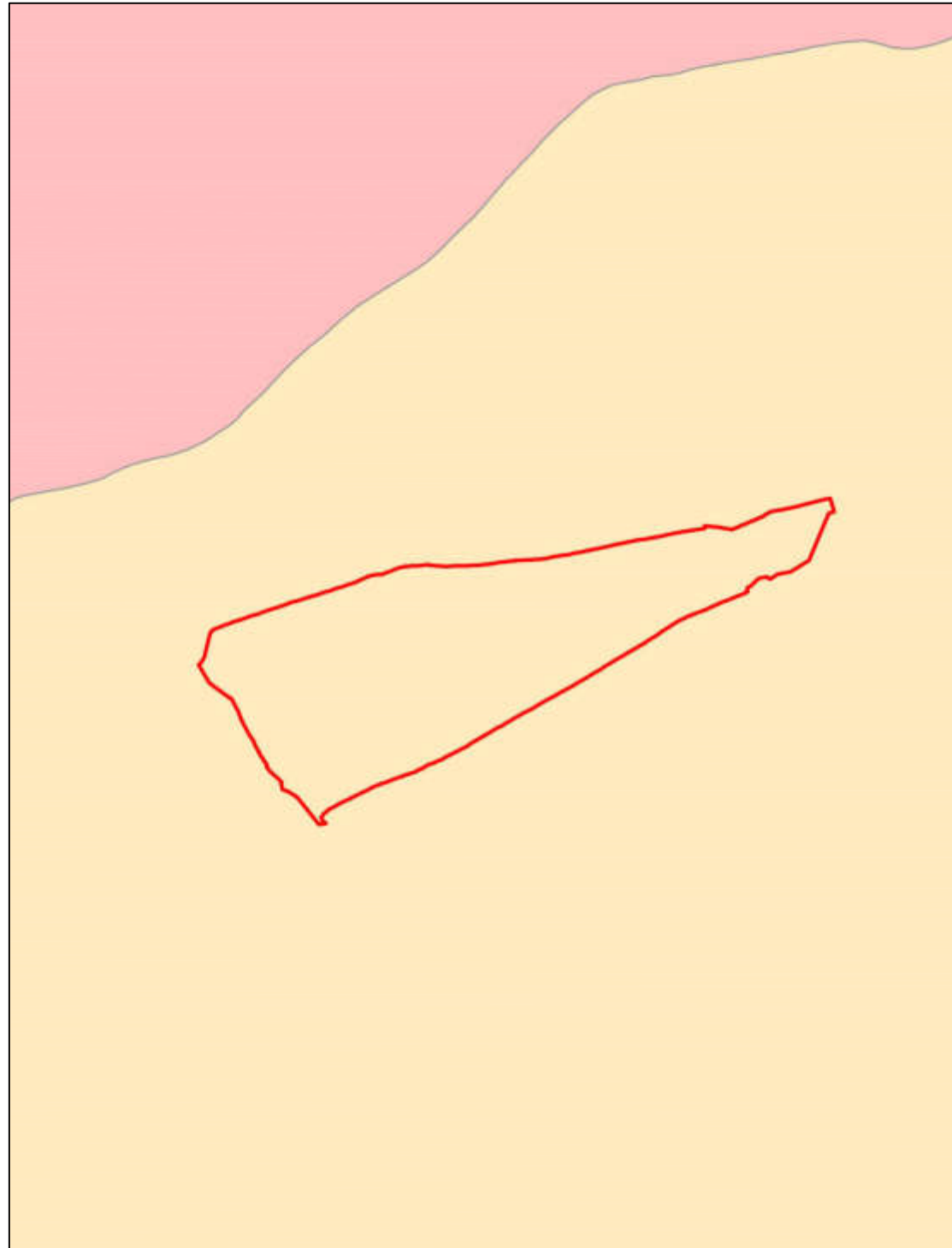

LEGENDA

- Contatto stratigrafico
- Faglia
- - - Faglia incerta
- |_| faglia normale
- |-|- faglia normale incerta
- ▲-▲ Sovrascorrimento
- ▲-▲- Sovrascorrimento incerto
- - - Lineamento fotointerpretato

Depositi quaternari

- (a) Depositi antropici
- (f) Depositi di frana
- (t) Depositi detritici
- (c) Depositi colluviali
- (Qf) Depositi fluviali
- (Qg) Depositi glaciali e fluvioglaciali

Magmatismo Permiano

- Vulcanismo
- (α) Filone porfirico
- Intrusioni e fenomeni associati (metamorfismo di contatto)
- (γbi) Granito di Bressanone
- (δ1) Dioriti quarzifere (Fortezza)
- (ε1) Gabbri (Fortezza)
- (MPC) Aureola di contatto

Basamento metamorfico ercinico (Filladi di Bressanone Auct.)

- (BSS) Filladi a granato
- (BSSa) Filadi ricche in quarzo

Denominazione: RI12

INQUADRAMENTO IDROGEOLOGICO

Comune:

Naz-Sciaves (BZ)

Scala:

1:2.000

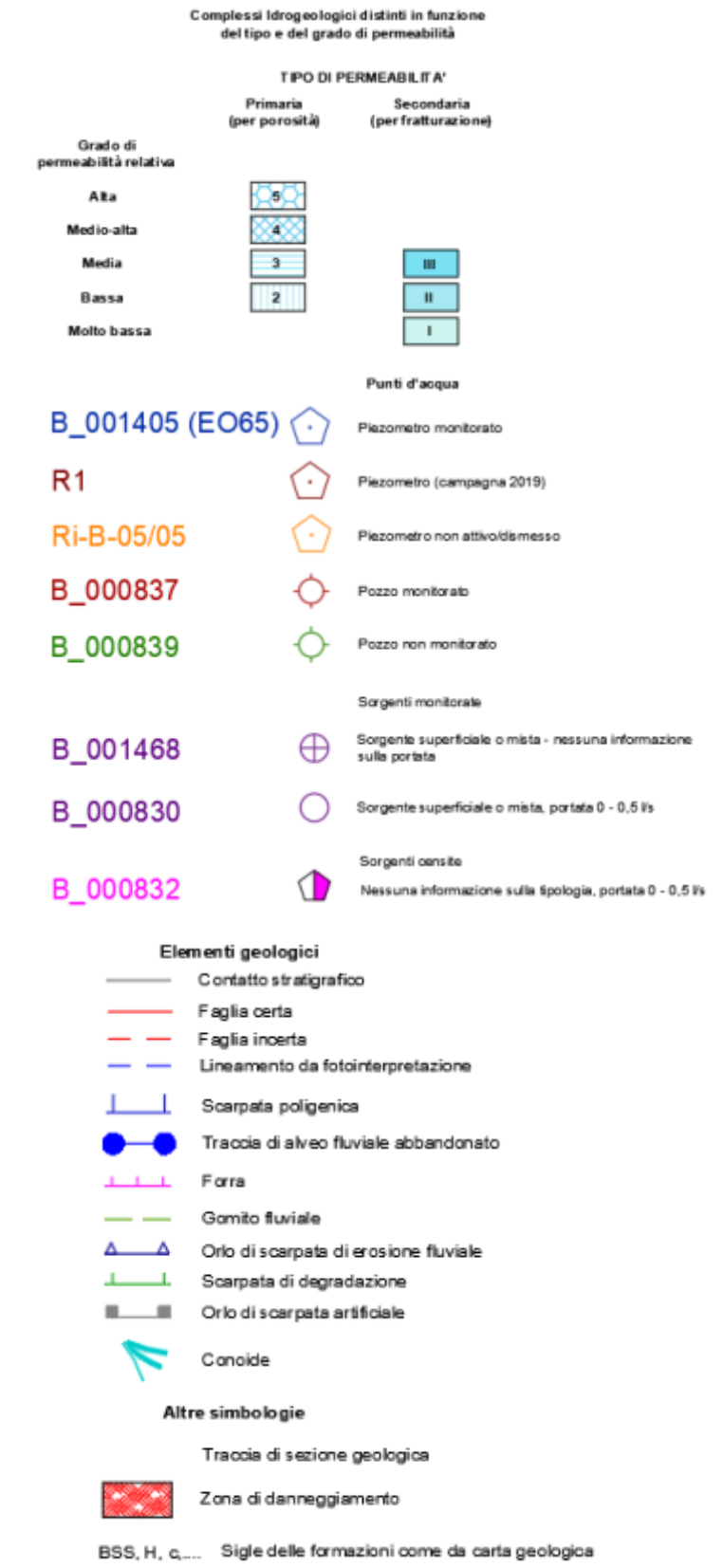
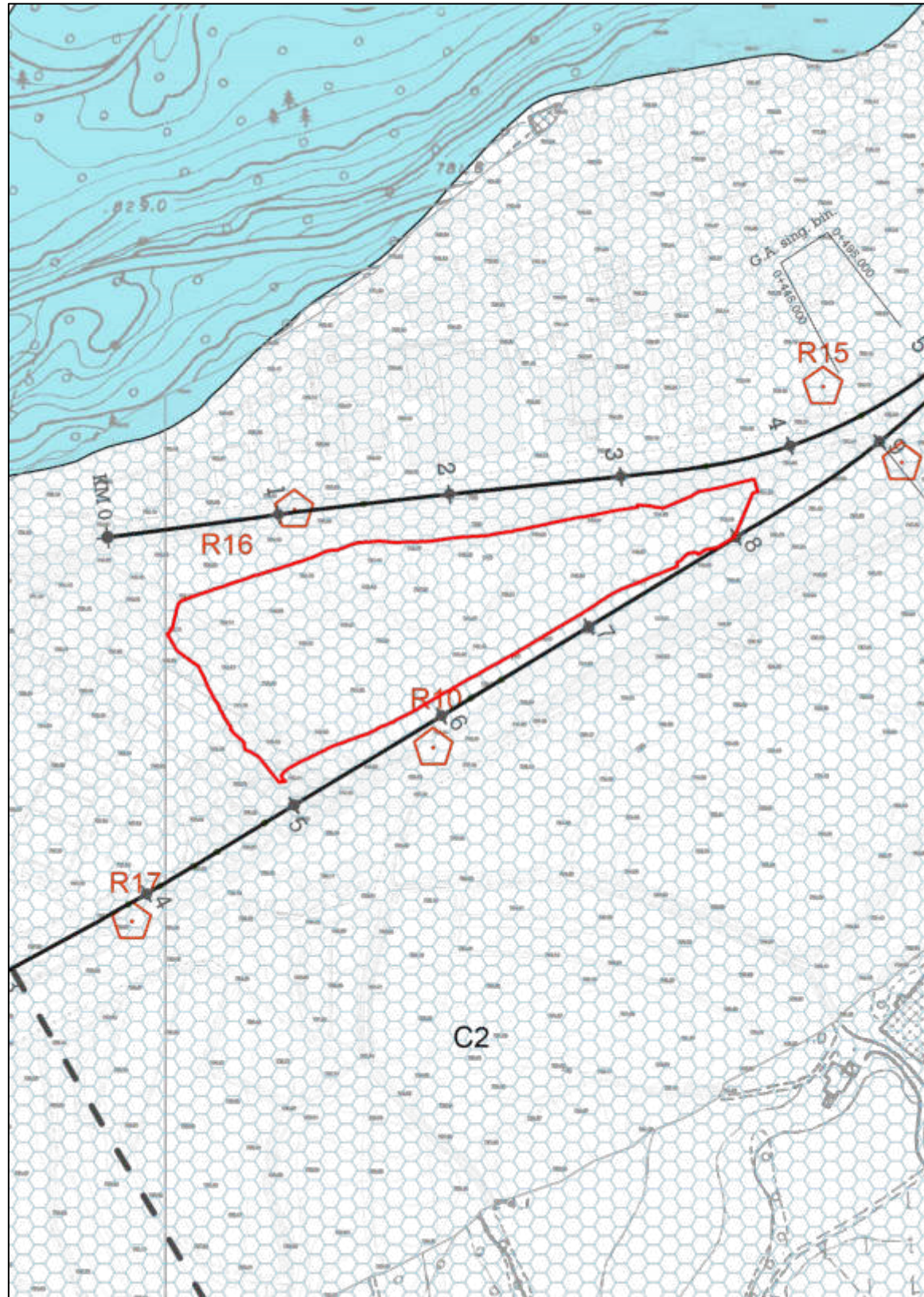

Denominazione: RI12

DESCRIZIONE DELLE ATTIVITA' SVOLTE

Comune:

Naz-Sciaves (BZ)

Scala:

Grafica

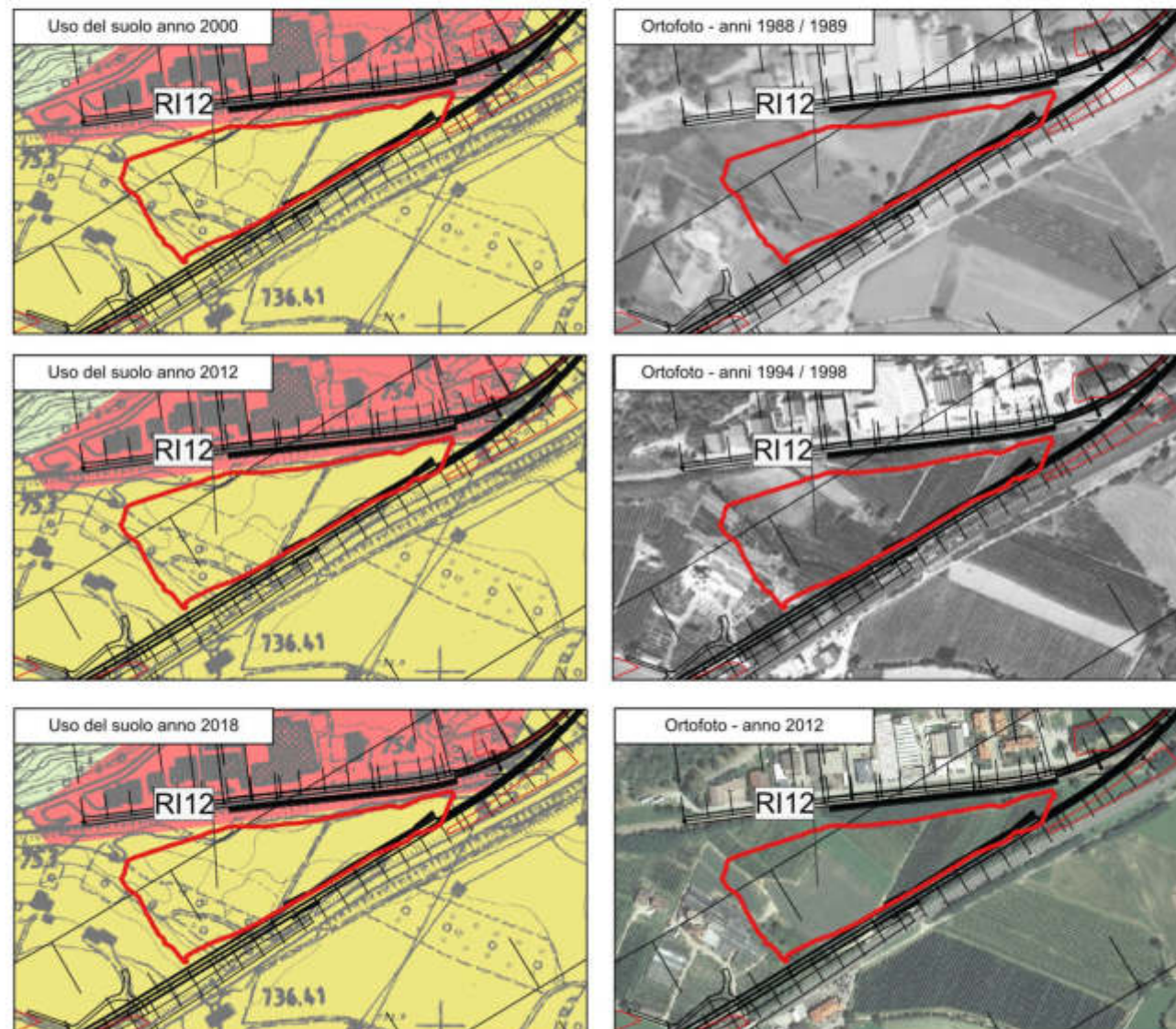

Descrizione attività svolte sul sito:

Il sito, come si evince dall'analisi multi-temporale (dal 1988 al 2018), non ha subito modifiche importanti ricadendo per la maggior parte in una zona dominata da coltivazioni agrarie. Dall'analisi dell'uso del suolo risulta la classe "242 - Sistemi colturali e particellari complessi".

Legenda

Uso del Suolo

- 112-Zone residenziali a tessuto discontinuo e rado
- 121-Aree industriali, commerciali e dei servizi pubblici e privati
- 122-Reti stradali, ferroviarie e infrastrutture tecniche
- 222-Frutteti e frutti minori
- 231-Prati stabili (foraggiere permanenti)
- 242-Sistemi colturali e particellari complessi
- 243-Aree preval. occupate da colture agrarie con presenza di spazi naturali importanti
- 324-Area a veg. boschiva e arbustiva in evoluzione
- 512-Bacini d'acqua
- 3122-Boschi a prevalenza di pini oro-mediterranei e montani
- 3123-Boschi a prev. di abeti

0 50 100 m



Denominazione: RI12

PIANO DI CAMPIONAMENTO E ANALISI: Localizzazione punti

Comune:

Naz-Sciaves (BZ)

Scala:

-

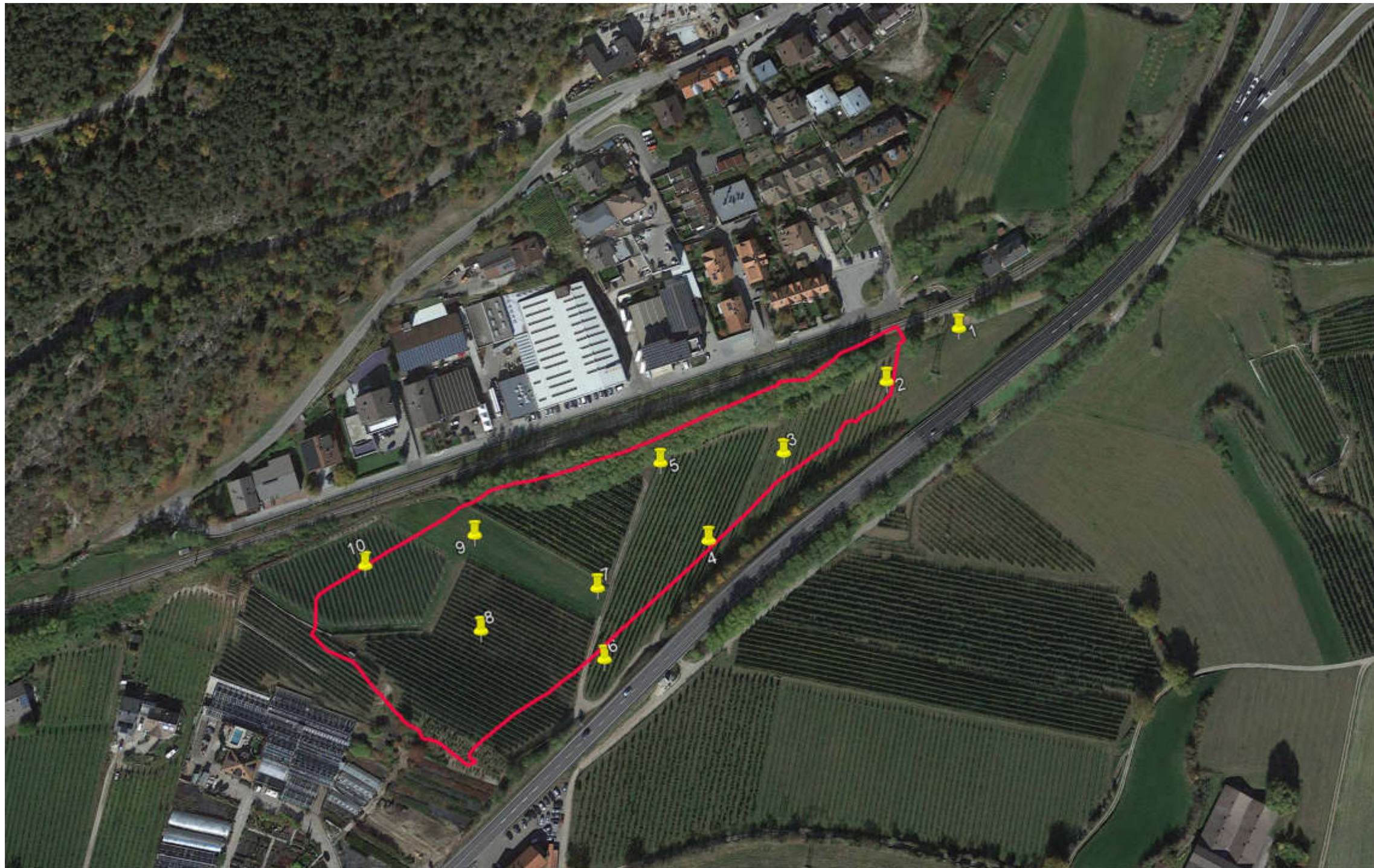

Denominazione: RI12 PIANO DI CAMPIONAMENTO E ANALISI	Comune: Naz-Sciaves (BZ)	Scala: -
---	------------------------------------	--------------------

Modalità di esecuzione:

Le attività sono state svolte prelevando campioni di terreno rappresentativi dei primi 50 cm di terreno mediante l'utilizzo di mezzi manuali e sottoposti a successive analisi di laboratorio per la caratterizzazione ambientale.

Relazione analisi:

Tutti i campioni da sottoporre a caratterizzazione ambientale sono stati vagliati in campo mediante un setaccio a maglie in metallo di diametro pari a 2 cm per eliminare il materiale più grossolano in campo. I campioni prelevati sono stati posti in contenitori di vetro a chiusura ermetica, contraddistinti da opportuna etichetta indelebile riportante la localizzazione del sito, il numero del sondaggio, la profondità e la data del prelievo, e sono stati conservati alla temperatura di 4 °C in minifrigoriferi portatili fino all'inizio delle analisi, accompagnati dalla scheda di campionamento (catena di custodia).

Su tutti i campioni di terreno sottoposti ad analisi di caratterizzazione ambientale sono stati ricercati i seguenti parametri:

- **METALLI**
- ARSENICO
- CADMIO
- COBALTO
- CROMO TOTALE
- CROMO ESAVALENTE
- MERCURIO
- NICHEL
- PIOMBO
- RAME
- ZINCO
- **IDROCARBURI**
- IDROCARBURI C>12 (C12-C40)
- **IDROCARBURI POLICICLICI AROMATICI**
- BENZO(a)ANTRACENE
- BENZO(a)PIRENE
- BENZO(b)FLUORANTENE
- BENZO(g,h,i)PERILENE
- BENZO(k)FLUORANTENE
- CRISENE
- DIBENZO(a,e)PIRENE
- DIBENZO(a,h)ANTRACENE
- DIBENZO(a,h)PIRENE
- DIBENZO(a,i)PIRENE
- DIBENZO(a,l)PIRENE
- INDENOPIRENE
- PIRENE
- SOMMATORIA IPA (da calcolo)
- **COMPOSTI ORGANICI AROMATICI**
- BENZENE
- ETILBENZENE
- STIRENE
- TOLUENE
- XILENE
- SOMMATORIA ORGANICI AROMATICI
- **ALTRE SOSTANZE**
- AMIANTO

Risultati analisi:

I risultati analitici delle indagini eseguite hanno restituito valori conformi alle CSC di cui alla Colonna B (Siti a destinazione d'uso commerciale e industriale) e alle CSC di cui alla Colonna A (Siti ad uso verde pubblico, privato e residenziale).

Denominazione: RI42 Sito di deposito ubicato nel Comune di Naz Sciaves	Comune: Naz-Sciaves (BZ)	N° C.T.R. 1:5.000 12163/12164	Toponimo dell'area: Maso Pozzo
---	------------------------------------	---	--

Descrizione del sito

La porzione di territorio si colloca nel Comune di Naz-Sciaves (BZ), in una zona interessata da colture agrarie.

Capacità

128776.3 mc

Dimensioni area di deposito

2,21 ha

Accessibilità al sito

Il sito è accessibile percorrendo la Strada Statale 49 della Pusteria.

Distanza dalla linea ferroviaria* (Distanza calcolata lungo il prevedibile percorso stradale diretto al sito di destinazione finale)

Circa 1 Km



Vista aerea dell'area in cui si inserisce il sito di conferimento (da Google Earth, aggiornamento giugno 2017).

Denominazione: RI42

COROGRAFIA

Comune:

Naz-Sciaves (BZ)

Scala:

1:10.000

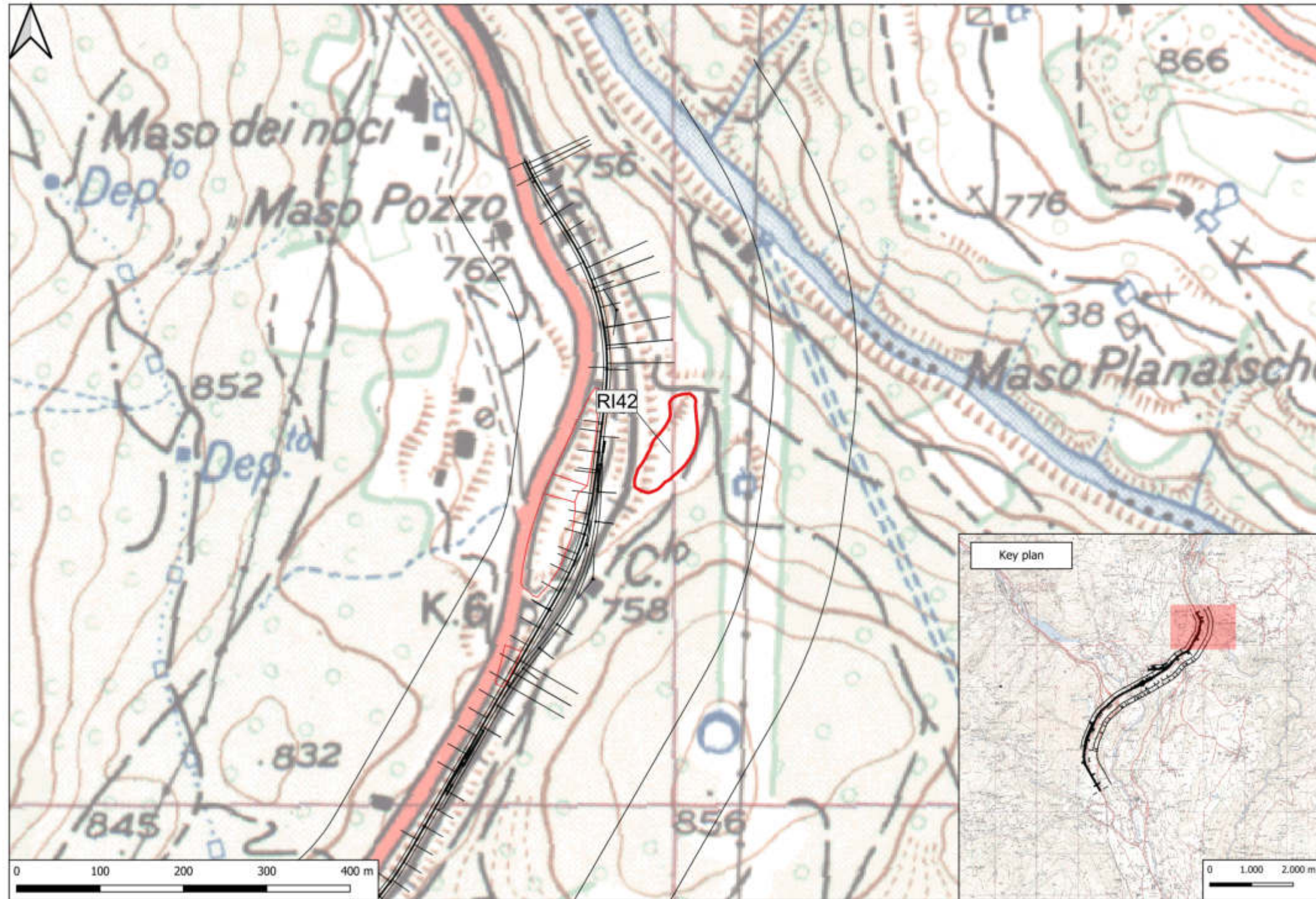

Denominazione: RI42

Inquadramento urbanistico

Comune:

Naz-Sciaves (BZ)

N° C.T.R. 1:5.000

12163/12164

Toponimo dell'area:

Maso Pozzo

Riferimenti catastali

Foglio di mappa codice comunale 792 particelle 533/1, 535, 536, 537, 538, 539, 541/2, 543, 544, 546 e 547.

Strumento Urbanistico Vigente

Dall' analisi del Piano Urbanistico Comunale del Comune di Naz-Sciaves (BZ) l'area in oggetto risulta ricadere in "Zona di verde agricolo".

Ricognizione vincolistica

Vincoli D.Lgs 42/2004 art.142 (Aree di rispetto coste e corpi idrici)	SI
Vincolo idrogeologico	NO
Territori vincolati ai sensi dell'articolo 136, D.Lgs. 42/2004	SI
Aree protette	NO
PAI	NO



Stralcio di carta dei Vincoli D.Lgs 42/2004 art. 142. Fonte: WebGIS SITAP <http://sitap.beniculturali.it/>

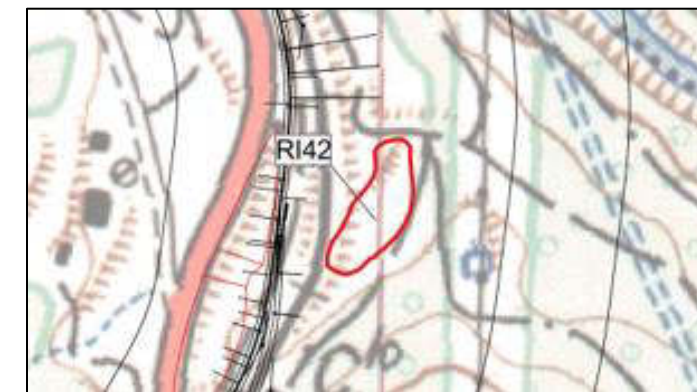

AREE PROTETTE	
	SIC
	SIC/ZPS
	ZSC
	ZSC/ZPS
	ZPS
	SIC

Stralcio di carta delle aree protette SIC/ZPS- l'area ricade in parte nella ZSC Monti Climiti ITA090020 (fonte geoportale nazionale)

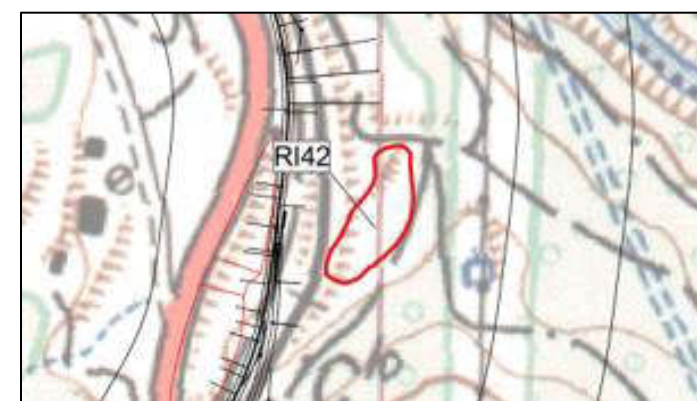

PAI	
	MOLTO ELEVATA
	ELEVATA
	MEDIA
	MODERATA

Stralcio di carta PAI del rischio e pericolosità frane (fonte: geoportale nazionale)

Denominazione: RI42

INQUADRAMENTO GEOLOGICO

Comune:

Naz-Sciaves (BZ)

Scala:

1:2.000

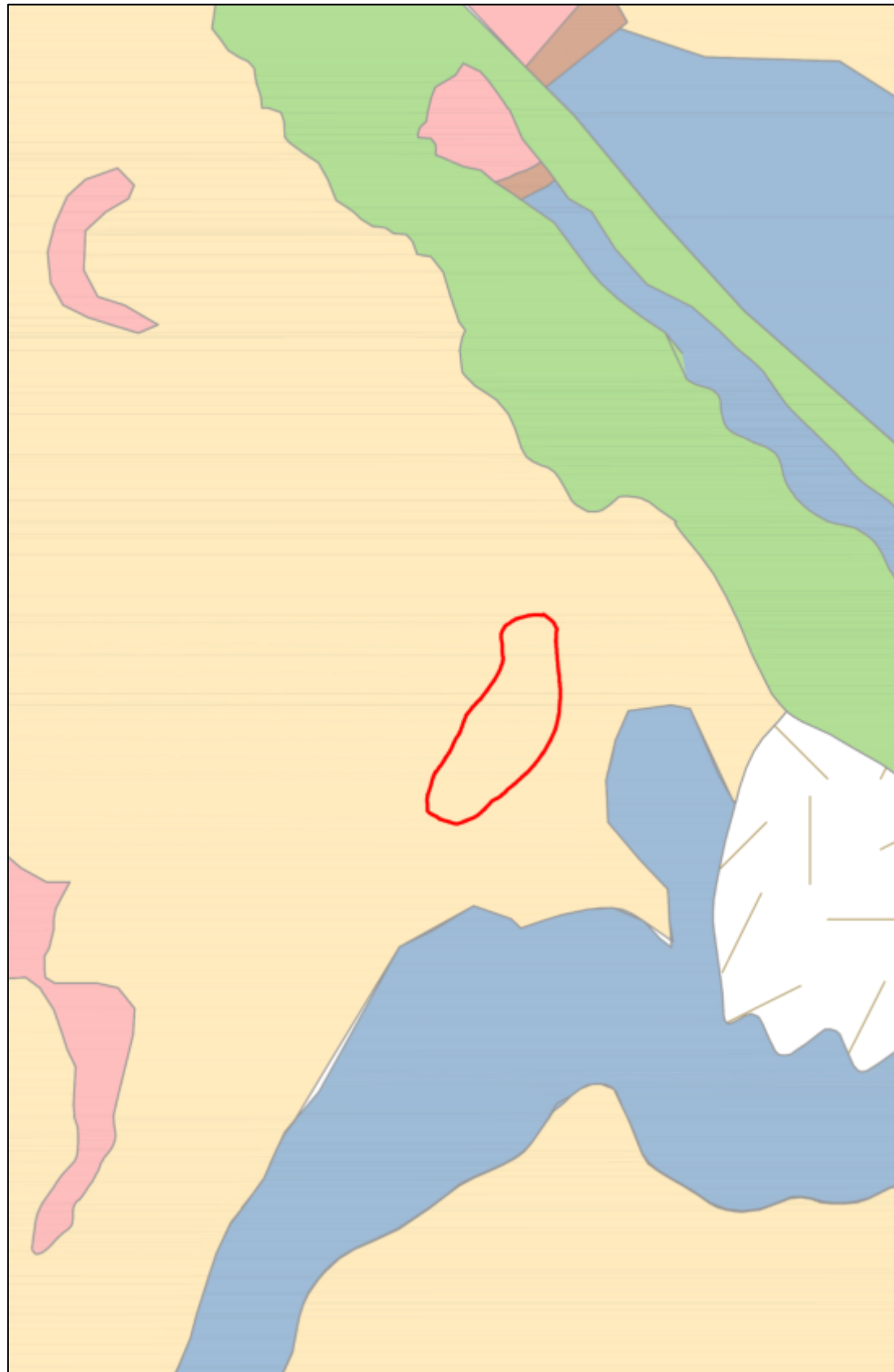

LEGENDA

- Contatto stratigrafico
- Faglia
- - - Faglia incerta
- |_| faglia normale
- |-|- faglia normale incerta
- ▲-▲ Sovrascorrimento
- ▲-▲- Sovrascorrimento incerto
- - - Lineamento fotointerpretato

Depositi quaternari

- (a) Depositi antropici
- (f) Depositi di frana
- (t) Depositi detritici
- (c) Depositi colluviali
- (Qf) Depositi fluviali
- (Qg) Depositi glaciali e fluvio-glaciali

Magmatismo Permiano

- Vulcanismo
- (α) Filone porfirico
- Intrusioni e fenomeni associati (metamorfismo di contatto)
- (γbi) Granito di Bressanone
- (δ1) Dioriti quarzifere (Fortezza)
- (ε1) Gabbri (Fortezza)
- (MPC) Aureola di contatto

Basamento metamorfico ercinico (Filladi di Bressanone Auct.)

- (BSS) Filladi a granato
- (BSSa) Filadi ricche in quarzo

Denominazione: RI42

INQUADRAMENTO IDROGEOLOGICO

Comune:

Naz-Sciaves (BZ)

Scala:

1:2.000

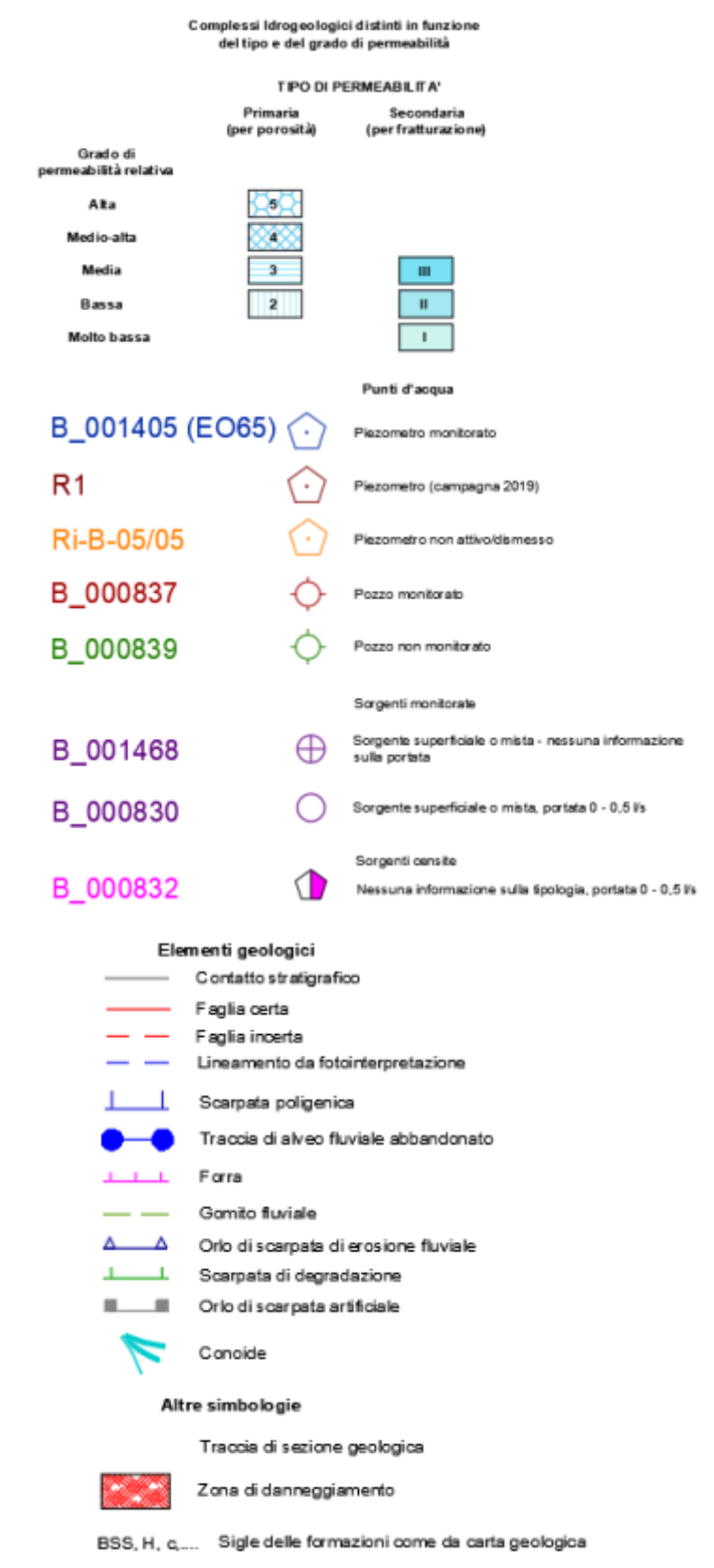
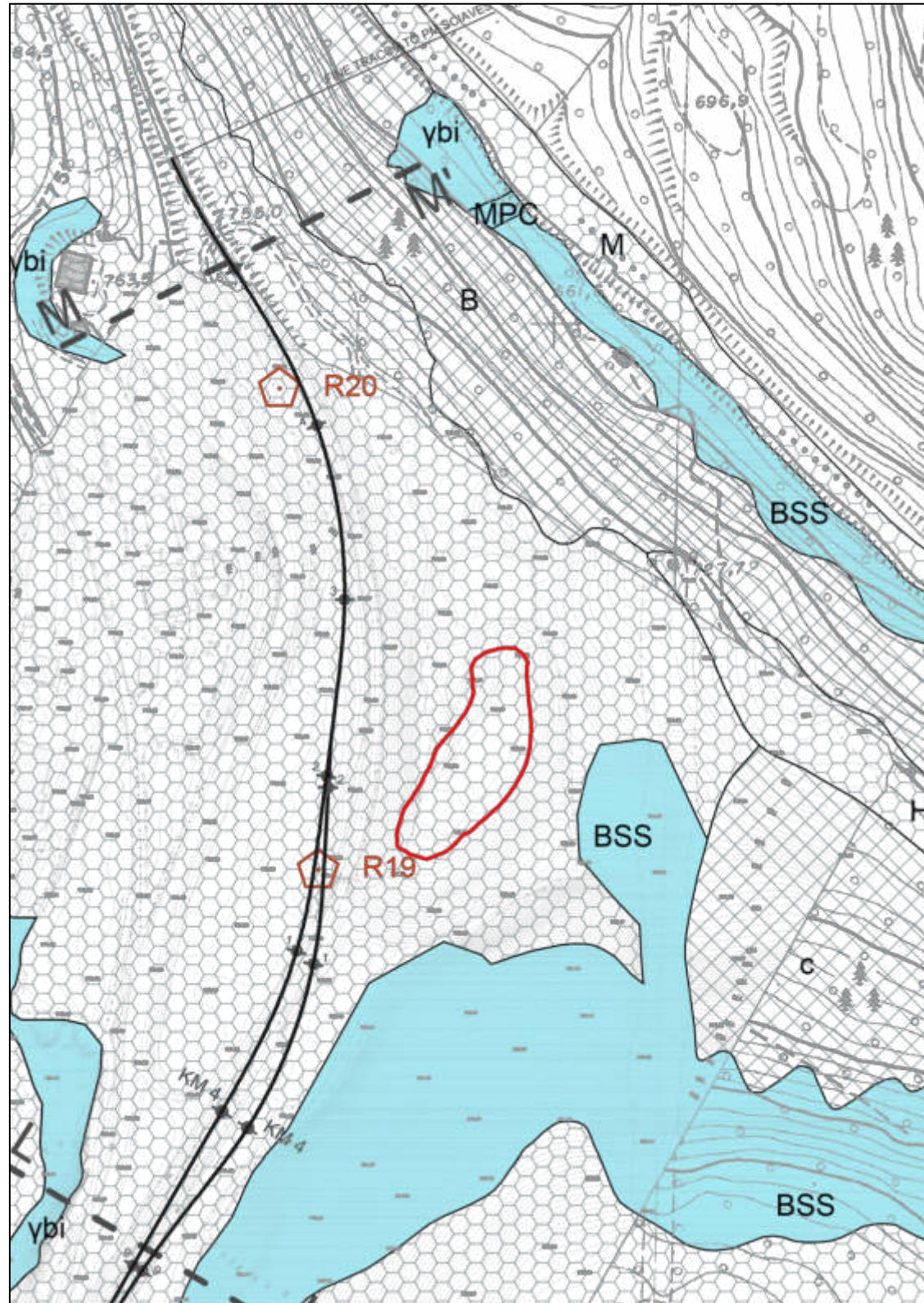

Denominazione: RI42

DESCRIZIONE DELLE ATTIVITA' SVOLTE

Comune:

Naz-Sciaves (BZ)

Scala:

Grafica

Descrizione attività svolte sul sito:

Il sito, come si evince dall'analisi multi-temporale (dal 1988 al 2018), non ha subito modifiche importanti ricadendo per la maggior parte in una zona dominata da coltivazioni agrarie. Dall'analisi dell'uso del suolo risulta la classe "242 - Sistemi colturali e particellari complessi" e "3122-Boschi a prevalenza di pini oro-mediterranei e montani".

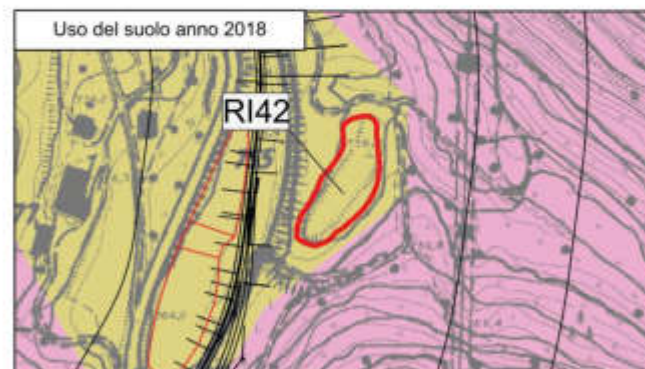
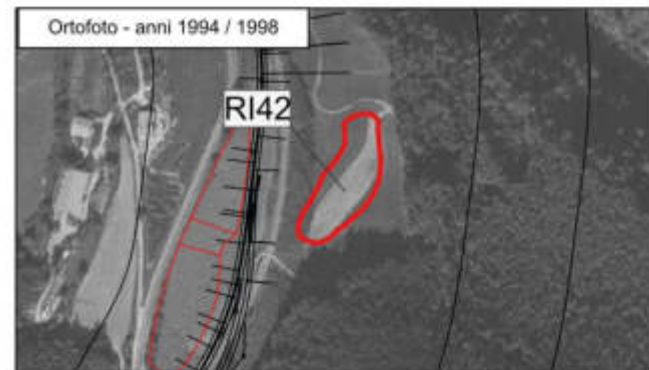
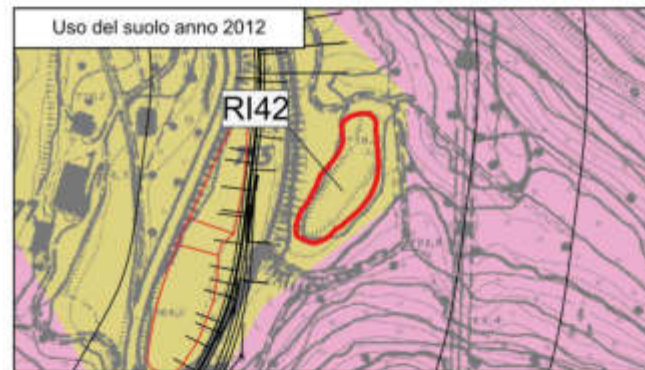
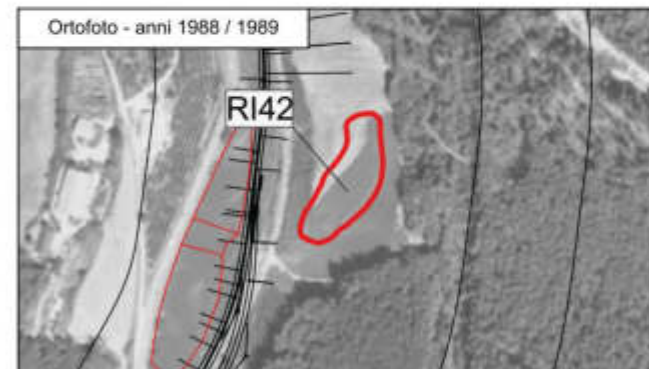
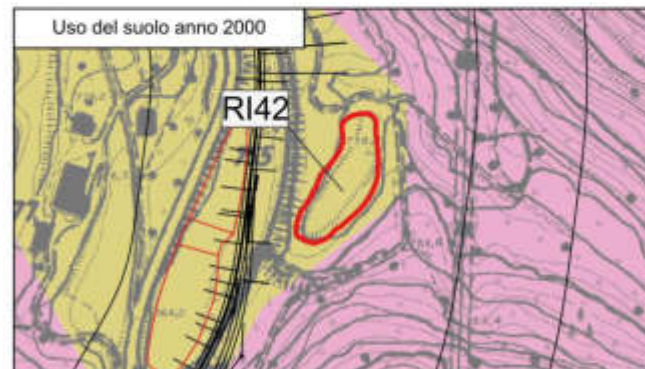

Legenda

Uso del Suolo

- 112-Zone residenziali a tessuto discontinuo e rado
- 121-Aree industriali, commerciali e dei servizi pubblici e privati
- 122-Reti stradali, ferroviarie e infrastrutture tecniche
- 222-Frutteti e frutti minori
- 231-Prati stabili (foraggiere permanenti)
- 242-Sistemi colturali e particellari complessi
- 243-Aree preval. occupate da colture agrarie con presenza di spazi naturali importanti
- 324-Area a veg. boschiva e arbustiva in evoluzione
- 512-Bacini d'acqua
- 3122-Boschi a prevalenza di pini oro-mediterranei e montani
- 3123-Boschi a prev. di abeti

0 50 100 m



Denominazione: RI42

PIANO DI CAMPIONAMENTO E ANALISI: Localizzazione punti

Comune:

Naz-Sciaves (BZ)

Scala:

-

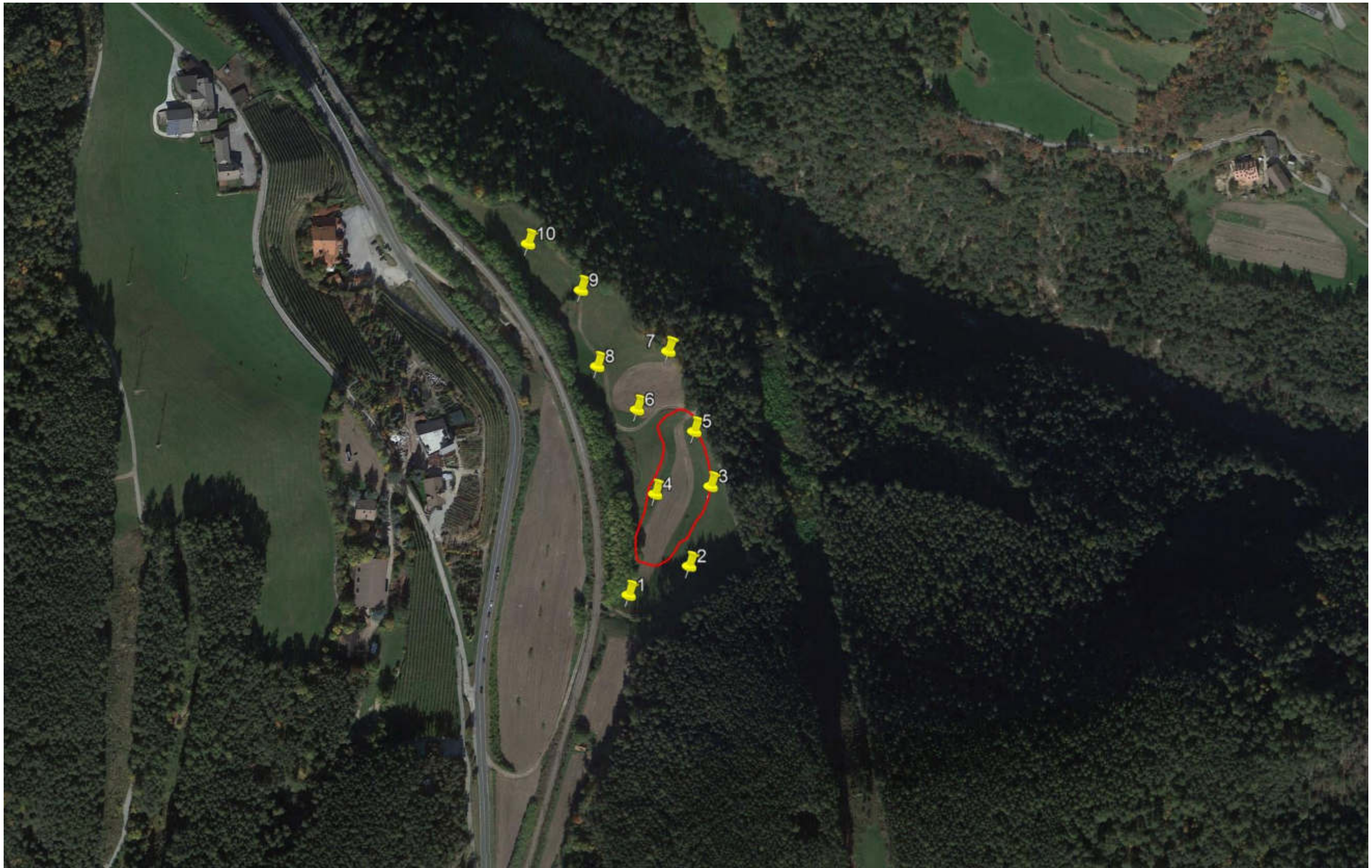

Denominazione: RI42 PIANO DI CAMPIONAMENTO E ANALISI	Comune: Naz-Sciaves (BZ)	Scala: -
---	------------------------------------	--------------------

Modalità di esecuzione:

Le attività sono state svolte prelevando campioni di terreno rappresentativi dei primi 50 cm di terreno mediante l'utilizzo di mezzi manuali e sottoposti a successive analisi di laboratorio per la caratterizzazione ambientale.

Relazione analisi:

Tutti i campioni da sottoporre a caratterizzazione ambientale sono stati vagliati in campo mediante un setaccio a maglie in metallo di diametro pari a 2 cm per eliminare il materiale più grossolano in campo. I campioni prelevati sono stati posti in contenitori di vetro a chiusura ermetica, contraddistinti da opportuna etichetta indelebile riportante la localizzazione del sito, il numero del sondaggio, la profondità e la data del prelievo, e sono stati conservati alla temperatura di 4 °C in minifrigoportatili fino all'inizio delle analisi, accompagnati dalla scheda di campionamento (catena di custodia).

Su tutti i campioni di terreno sottoposti ad analisi di caratterizzazione ambientale sono stati ricercati i seguenti parametri:

- **METALLI**
- ARSENICO
- CADMIO
- COBALTO
- CROMO TOTALE
- CROMO ESAVALENTE
- MERCURIO
- NICHEL
- PIOMBO
- RAME
- ZINCO
- **IDROCARBURI**
- IDROCARBURI C>12 (C12-C40)
- **IDROCARBURI POLICICLICI AROMATICI**
- BENZO(a)ANTRACENE
- BENZO(a)PIRENE
- BENZO(b)FLUORANTENE
- BENZO(g,h,i)PERILENE
- BENZO(k)FLUORANTENE
- CRISENE
- DIBENZO(a,e)PIRENE
- DIBENZO(a,h)ANTRACENE
- DIBENZO(a,h)PIRENE
- DIBENZO(a,i)PIRENE
- DIBENZO(a,l)PIRENE
- INDENOPIRENE
- PIRENE
- SOMMATORIA IPA (da calcolo)
- **COMPOSTI ORGANICI AROMATICI**
- BENZENE
- ETILBENZENE
- STIRENE
- TOLUENE
- XILENE
- SOMMATORIA ORGANICI AROMATICI
- **ALTRE SOSTANZE**
- AMIANTO

Risultati analisi:

I risultati analitici delle indagini eseguite hanno restituito valori conformi alle CSC di cui alla Colonna B (Siti a destinazione d'uso commerciale e industriale) e alle CSC di cui alla Colonna A (Siti ad uso verde pubblico, privato e residenziale).

ALLEGATO 2

Tabelle riepilogative e rapporti di prova siti di deposito finale

Cliente: ITALFERR s.p.a														
Modalità di campionamento A cura del Laboratorio														
Data di emissione report: 05/10/2021														
Analita	U.d.m.	Data di campionamento			21/09/2021	21/09/2021	21/09/2021	21/09/2021	21/09/2021	22/09/2021	22/09/2021	22/09/2021	22/09/2021	22/09/2021
		Campione numero			2145823-001	2145823-002	2145823-003	2145823-004	2145823-005	2145823-006	2145823-007	2145823-008	2145823-009	2145823-010
		Metodo	D.Lgs. 152/06 All.to 5 parte IV Tab. 1 A	D.Lgs. 152/06 All.to 5 parte IV Tab. 1 B	Terre e rocce da scavo "Punto 1 da 0 m a -0,5 m" - Sito 2 - Aree di deposito finale - PD Variante di Riga e Fermata Varna	Terre e rocce da scavo "Punto 2 da 0 m a -0,5 m" - Sito 2 - Aree di deposito finale - PD Variante di Riga e Fermata Varna	Terre e rocce da scavo "Punto 3 da 0 m a -0,5 m" - Sito 2 - Aree di deposito finale - PD Variante di Riga e Fermata Varna	Terre e rocce da scavo "Punto 4 da 0 m a -0,5 m" - Sito 2 - Aree di deposito finale - PD Variante di Riga e Fermata Varna	Terre e rocce da scavo "Punto 5 da 0 m a -0,5 m" - Sito 2 - Aree di deposito finale - PD Variante di Riga e Fermata Varna	Terre e rocce da scavo "Punto 6 da 0 m a -0,5 m" - Sito 2 - Aree di deposito finale - PD Variante di Riga e Fermata Varna	Terre e rocce da scavo "Punto 7 da 0 m a -0,5 m" - Sito 2 - Aree di deposito finale - PD Variante di Riga e Fermata Varna	Terre e rocce da scavo "Punto 8 da 0 m a -0,5 m" - Sito 2 - Aree di deposito finale - PD Variante di Riga e Fermata Varna	Terre e rocce da scavo "Punto 9 da 0 m a -0,5 m" - Sito 2 - Aree di deposito finale - PD Variante di Riga e Fermata Varna	Terre e rocce da scavo "Punto 10 da 0 m a -0,5 m" - Sito 2 - Aree di deposito finale - PD Variante di Riga e Fermata Varna
Campionamento per prove chimiche		Manuale UNICHIM n°196/2: 2004 (p.f. 5 e 6)												
PARAMETRI CHIMICI														
METALLI														
Arsenico	mg/kg	UNI EN 13657:2004 + UNI EN 16170:2016	20	50	3,5	2,8	3,6	3,8	6	3,3	5	4	2,8	2,7
Cadmio	mg/kg	UNI EN 13657:2004 + UNI EN 16170:2016	2	15	< 0,2	< 0,2	< 0,2	< 0,2	< 0,2	< 0,2	< 0,2	< 0,2	< 0,2	< 0,2
Cobalto	mg/kg	UNI EN 13657:2004 + UNI EN 16170:2016	20	250	3,6	3,7	3,1	3,2	3,4	3,2	4,1	3,9	3,9	4,1
Nichel	mg/kg	UNI EN 13657:2004 + UNI EN 16170:2016	120	500	7	7,9	7	6	7	7	7,3	9	7,6	7,8
Piombo	mg/kg	UNI EN 13657:2004 + UNI EN 16170:2016	100	1000	6,5	7,8	5	6	15	11	11	13	8,5	11
Rame	mg/kg	UNI EN 13657:2004 + UNI EN 16170:2016	120	600	7	5,4	6	10	9	10	12	13	8,5	7,4
Zinco	mg/kg	UNI EN 13657:2004 + UNI EN 16170:2016	150	1500	26	27	21	28	27	34	38	45	58	38
Mercurio	mg/kg	UNI EN 13657:2004 + UNI EN 16170:2016	1	5	< 0,1	< 0,1	< 0,1	< 0,1	< 0,1	< 0,1	< 0,1	< 0,1	< 0,1	< 0,1
Cromo Totale	mg/kg	UNI EN 13657:2004 + UNI EN 16170:2016	150	800	9	12	8	7	10	10	11	14	11	11
Cromo esavalente (VI)	mg/kg	EPA 3060 A 1996 + EPA 7199:1996	2	15	< 0,2	< 0,2	< 0,2	< 0,2	< 0,2	< 0,2	< 0,2	< 0,2	< 0,2	< 0,2
IDROCARBURI														
Idrocarburi pesanti C >12 (C12-C40)	mg/kg	EPA 3541 1994 + EPA 3620C 2014 + EPA 8015C 2007	50	750	< 1	< 1	< 1	< 1	< 1	< 1	< 1	< 1	29	< 1
COMPOSTI ORGANICI AROMATICI														
Benzene	mg/kg	EPA 5035A 2002 + EPA 8260D 2018	0,1	2	< 0,01	< 0,01	< 0,01	< 0,01	< 0,01	< 0,01	< 0,01	< 0,01	< 0,01	< 0,01
Etilbenzene	mg/kg	EPA 5035A 2002 + EPA 8260D 2018	0,5	50	< 0,01	< 0,01	< 0,01	< 0,01	< 0,01	< 0,01	< 0,01	< 0,01	< 0,01	< 0,01
Stirene	mg/kg	EPA 5035A 2002 + EPA 8260D 2018	0,5	50	< 0,01	< 0,01	< 0,01	< 0,01	< 0,01	< 0,01	< 0,01	< 0,01	< 0,01	< 0,01
Toluene	mg/kg	EPA 5035A 2002 + EPA 8260D 2018	0,5	50	< 0,01	< 0,01	< 0,01	< 0,01	< 0,01	< 0,01	< 0,01	< 0,01	< 0,01	< 0,01
Xileni	mg/kg	EPA 5035A 2002 + EPA 8260D 2018	0,5	50	< 0,01	< 0,01	< 0,01	< 0,01	< 0,01	< 0,01	< 0,01	< 0,01	< 0,01	< 0,01
Sommatoria composti organici aromatici	mg/kg	EPA 5035A 2002 + EPA 8260D 2018	1	100	< 0,01	< 0,01	< 0,01	< 0,01	< 0,01	< 0,01	< 0,01	< 0,01	< 0,01	< 0,01
IDROCARBURI POLICICLICI AROMATICI														
Benzo(a)antracene	mg/kg	EPA 3541 1994 + EPA 3630C 1996 + EPA 8270E 2018	0,5	10	< 0,01	< 0,01	< 0,01	< 0,01	< 0,01	0,03	0,07	< 0,01	< 0,01	< 0,01
Benzo(a)pirene	mg/kg	EPA 3541 1994 + EPA 3630C 1996 + EPA 8270E 2018	0,1	10	< 0,01	< 0,01	< 0,01	< 0,01	< 0,01	< 0,01	0,07	< 0,01	< 0,01	< 0,01
Benzo(b)fluorantene	mg/kg	EPA 3541 1994 + EPA 3630C 1996 + EPA 8270E 2018	0,5	10	< 0,01	< 0,01	< 0,01	< 0,01	< 0,01	0,04	0,06	< 0,01	< 0,01	< 0,01
Benzo(k)fluorantene	mg/kg	EPA 3541 1994 + EPA 3630C 1996 + EPA 8270E 2018	0,5	10	< 0,01	< 0,01	< 0,01	< 0,01	< 0,01	< 0,01	< 0,01	< 0,01	< 0,01	< 0,01
Benzo(g,h,i)perilene	mg/kg	EPA 3541 1994 + EPA 3630C 1996 + EPA 8270E 2018	0,1	10	< 0,01	< 0,01	< 0,01	< 0,01	< 0,01	< 0,01	< 0,01	< 0,01	< 0,01	< 0,01
Crisene	mg/kg	EPA 3541 1994 + EPA 3630C 1996 + EPA 8270E 2018	5	50	< 0,01	< 0,01	< 0,01	< 0,01	< 0,01	0,04	0,07	< 0,01	< 0,01	< 0,01
Dibenzo(a,e)pirene	mg/kg	EPA 3541 1994 + EPA 3630C 1996 + EPA 8270E 2018	0,1	10	< 0,01	< 0,01	< 0,01	< 0,01	< 0,01	< 0,01	< 0,01	< 0,01	< 0,01	< 0,01
Dibenzo(a,l)pirene	mg/kg	EPA 3541 1994 + EPA 3630C 1996 + EPA 8270E 2018	0,1	10	< 0,01	< 0,01	< 0,01	< 0,01	< 0,01	< 0,01	< 0,01	< 0,01	< 0,01	< 0,01
Dibenzo(a,i)pirene	mg/kg	EPA 3541 1994 + EPA 3630C 1996 + EPA 8270E 2018	0,1	10	< 0,01	< 0,01	< 0,01	< 0,01	< 0,01	< 0,01	< 0,01	< 0,01	< 0,01	< 0,01
Dibenzo(a,h)pirene	mg/kg	EPA 3541 1994 + EPA 3630C 1996 + EPA 8270E 2018	0,1	10	< 0,01	< 0,01	< 0,01	< 0,01	< 0,01	< 0,01	< 0,01	< 0,01	< 0,01	< 0,01
Dibenzo(a,h)antracene	mg/kg	EPA 3541 1994 + EPA 3630C 1996 + EPA 8270E 2018	0,1	10	< 0,01	< 0,01	< 0,01	< 0,01	< 0,01	< 0,01	< 0,01	< 0,01	< 0,01	< 0,01
Indenopirene	mg/kg	EPA 3541 1994 + EPA 3630C 1996 + EPA 8270E 2018	0,1	5	< 0,01	< 0,01	< 0,01	< 0,01	< 0,01	< 0,01	< 0,01	< 0,01	< 0,01	< 0,01
Pirene	mg/kg	EPA 3541 1994 + EPA 3630C 1996 + EPA 8270E 2018	5	50	< 0,01	< 0,01	< 0,01	< 0,01	< 0,01	< 0,01	0,1	< 0,01	< 0,01	< 0,01
Sommatoria composti aromatici policiclici	mg/kg	EPA 3541 1994 + EPA 3630C 1996 + EPA 8270E 2018	10	100	< 0,01	< 0,01	< 0,01	< 0,01	< 0,01	0,11	0,27	< 0,01	< 0,01	< 0,01
AMIANTO														
Amianto SEM (Analisi Quantitativa)	mg/kg	DM 06/09/1994 GU SO n°288 10/12/1994 All.to 1	1000	1000	< 100	< 100	< 100	< 100	< 100	< 100	< 100	< 100	< 100	< 100
Amianto SEM (Analisi Qualitativa)	Pres.-Ass./1Kg	DM 06/09/1994 GU SO n°288 10/12/1994 All.to 1			Assente	Assente	Assente	Assente	Assente	Assente	Assente	Assente	Assente	Assente

il valore misurato, tenuto conto dell'incertezza, non risulta significativamente maggiore del valore limite D.Lgs. 152/06 All.to 5 parte IV Tab. 1 A

< Non valutabile per Valore inferiore al Limite di Rilevabilità del Metodo di prova

Il presente documento non costituisce Rapporto di Prova, i risultati sono da considerarsi unicamente come anticipazione del dato delle prove effettuate.

Questi dovranno essere validati secondo quanto previsto dal sistema di gestione aziendale nell'istruzione operativa IO.21.01. Pertanto potranno essere soggetti a variazione.

Cliente: ITALFERR s.p.a															
Modalità di campionamento A cura del Laboratorio															
Data di emissione report: 05/10/2021															
Analita	U.d.m.	Data di campionamento			21/09/2021	21/09/2021	21/09/2021	21/09/2021	21/09/2021	21/09/2021	21/09/2021	21/09/2021	21/09/2021	21/09/2021	21/09/2021
		Campione numero			2145823-011	2145823-012	2145823-013	2145823-014	2145823-015	2145823-016	2145823-017	2145823-018	2145823-019	2145823-020	
		Metodo	D.Lgs. 152/06 All.to 5 parte IV Tab. 1 A	D.Lgs. 152/06 All.to 5 parte IV Tab. 1 B	Terre e rocce da scavo "Punto 1 da 0 m a -0,5 m" - Sito 1 Raut L - Aree di deposito finale - PD Variante di Riga e Fermata Varna	Terre e rocce da scavo "Punto 2 da 0 m a -0,5 m" - Sito 1 Raut L - Aree di deposito finale - PD Variante di Riga e Fermata Varna	Terre e rocce da scavo "Punto 3 da 0 m a -0,5 m" - Sito 1 Raut L - Aree di deposito finale - PD Variante di Riga e Fermata Varna	Terre e rocce da scavo "Punto 4 da 0 m a -0,5 m" - Sito 1 Raut L - Aree di deposito finale - PD Variante di Riga e Fermata Varna	Terre e rocce da scavo "Punto 5 da 0 m a -0,5 m" - Sito 1 Raut L - Aree di deposito finale - PD Variante di Riga e Fermata Varna	Terre e rocce da scavo "Punto 6 da 0 m a -0,5 m" - Sito 1 Raut L - Aree di deposito finale - PD Variante di Riga e Fermata Varna	Terre e rocce da scavo "Punto 7 da 0 m a -0,5 m" - Sito 1 Raut L - Aree di deposito finale - PD Variante di Riga e Fermata Varna	Terre e rocce da scavo "Punto 8 da 0 m a -0,5 m" - Sito 1 Raut L - Aree di deposito finale - PD Variante di Riga e Fermata Varna	Terre e rocce da scavo "Punto 9 da 0 m a -0,5 m" - Sito 1 Raut L - Aree di deposito finale - PD Variante di Riga e Fermata Varna	Terre e rocce da scavo "Punto 10 da 0 m a -0,5 m" - Sito 1 Raut L - Aree di deposito finale - PD Variante di Riga e Fermata Varna	
Campionamento per prove chimiche		Manuale UNICHIM n°196/2: 2004 (p.f. 5 e 6)													
PARAMETRI CHIMICI															
METALLI															
Arsenico	mg/kg	UNI EN 13657:2004 + UNI EN 16170:2016	20	50	3	1,5	2,2	2	2,4	2,8	1,5	2,6	1,6	1,7	
Cadmio	mg/kg	UNI EN 13657:2004 + UNI EN 16170:2016	2	15	< 0,2	< 0,2	< 0,2	< 0,2	< 0,2	< 0,2	< 0,2	< 0,2	< 0,2	< 0,2	
Cobalto	mg/kg	UNI EN 13657:2004 + UNI EN 16170:2016	20	250	2,9	1,8	2,3	2,5	3,1	2,8	1,9	3	1,3	1,8	
Nichel	mg/kg	UNI EN 13657:2004 + UNI EN 16170:2016	120	500	4,7	2,4	3,7	4	4,8	4,7	2,9	5,8	1,7	3,3	
Piombo	mg/kg	UNI EN 13657:2004 + UNI EN 16170:2016	100	1000	6,7	7,9	15	9	12	12	5,3	13	3,9	9	
Rame	mg/kg	UNI EN 13657:2004 + UNI EN 16170:2016	120	600	8	12	29	10	14	12	< 5	13	< 5	8	
Zinco	mg/kg	UNI EN 13657:2004 + UNI EN 16170:2016	150	1500	25	35	29	30	37	36	17	35	12	23	
Mercurio	mg/kg	UNI EN 13657:2004 + UNI EN 16170:2016	1	5	< 0,1	< 0,1	< 0,1	< 0,1	< 0,1	< 0,1	< 0,1	< 0,1	< 0,1	< 0,1	
Cromo Totale	mg/kg	UNI EN 13657:2004 + UNI EN 16170:2016	150	800	5,8	5,9	7,7	6,5	8	6,8	4,5	7,9	3,1	5,5	
Cromo esavalente (VI)	mg/kg	EPA 3060 A 1996 + EPA 7199:1996	2	15	< 0,2	< 0,2	< 0,2	< 0,2	< 0,2	< 0,2	< 0,2	< 0,2	< 0,2	< 0,2	
IDROCARBURI															
Idrocarburi pesanti C >12 (C12-C40)	mg/kg	EPA 3541 1994 + EPA 3620C 2014 + EPA 8015C 2007	50	750	< 1	< 1	< 1	< 1	< 1	< 1	< 1	< 1	< 1	< 1	
COMPOSTI ORGANICI AROMATICI															
Benzene	mg/kg	EPA 5035A 2002 + EPA 8260D 2018	0,1	2	< 0,01	< 0,01	< 0,01	< 0,01	< 0,01	< 0,01	< 0,01	< 0,01	< 0,01	< 0,01	
Etilbenzene	mg/kg	EPA 5035A 2002 + EPA 8260D 2018	0,5	50	< 0,01	< 0,01	< 0,01	< 0,01	< 0,01	< 0,01	< 0,01	< 0,01	< 0,01	< 0,01	
Stirene	mg/kg	EPA 5035A 2002 + EPA 8260D 2018	0,5	50	< 0,01	< 0,01	< 0,01	< 0,01	< 0,01	< 0,01	< 0,01	< 0,01	< 0,01	< 0,01	
Toluene	mg/kg	EPA 5035A 2002 + EPA 8260D 2018	0,5	50	< 0,01	< 0,01	< 0,01	< 0,01	< 0,01	< 0,01	< 0,01	< 0,01	< 0,01	< 0,01	
Xileni	mg/kg	EPA 5035A 2002 + EPA 8260D 2018	0,5	50	< 0,01	< 0,01	< 0,01	< 0,01	< 0,01	< 0,01	< 0,01	< 0,01	< 0,01	< 0,01	
Sommatoria composti organici aromatici	mg/kg	EPA 5035A 2002 + EPA 8260D 2018	1	100	< 0,01	< 0,01	< 0,01	< 0,01	< 0,01	< 0,01	< 0,01	< 0,01	< 0,01	< 0,01	
IDROCARBURI POLICICLICI AROMATICI															
Benzo(a)antracene	mg/kg	EPA 3541 1994 + EPA 3630C 1996 + EPA 8270E 2018	0,5	10	< 0,01	0,16	0,05	< 0,01	< 0,01	< 0,01	< 0,01	< 0,01	< 0,01	0,04	
Benzo(a)pirene	mg/kg	EPA 3541 1994 + EPA 3630C 1996 + EPA 8270E 2018	0,1	10	< 0,01	0,14 ± 0,05	0,06	< 0,01	< 0,01	< 0,01	< 0,01	< 0,01	< 0,01	0,04	
Benzo(b)fluorantene	mg/kg	EPA 3541 1994 + EPA 3630C 1996 + EPA 8270E 2018	0,5	10	< 0,01	0,14	0,05	< 0,01	< 0,01	< 0,01	< 0,01	< 0,01	< 0,01	0,04	
Benzo(k)fluorantene	mg/kg	EPA 3541 1994 + EPA 3630C 1996 + EPA 8270E 2018	0,5	10	< 0,01	0,06	< 0,01	< 0,01	< 0,01	< 0,01	< 0,01	< 0,01	< 0,01	< 0,01	
Benzo(g,h,i)perilene	mg/kg	EPA 3541 1994 + EPA 3630C 1996 + EPA 8270E 2018	0,1	10	< 0,01	0,07	0,06	< 0,01	< 0,01	< 0,01	< 0,01	< 0,01	< 0,01	< 0,01	
Crisene	mg/kg	EPA 3541 1994 + EPA 3630C 1996 + EPA 8270E 2018	5	50	< 0,01	0,16	< 0,01	< 0,01	< 0,01	< 0,01	< 0,01	< 0,01	< 0,01	0,05	
Dibenzo(a,e)pirene	mg/kg	EPA 3541 1994 + EPA 3630C 1996 + EPA 8270E 2018	0,1	10	< 0,01	< 0,01	< 0,01	< 0,01	< 0,01	< 0,01	< 0,01	< 0,01	< 0,01	< 0,01	
Dibenzo(a,l)pirene	mg/kg	EPA 3541 1994 + EPA 3630C 1996 + EPA 8270E 2018	0,1	10	< 0,01	< 0,01	< 0,01	< 0,01	< 0,01	< 0,01	< 0,01	< 0,01	< 0,01	< 0,01	
Dibenzo(a,i)pirene	mg/kg	EPA 3541 1994 + EPA 3630C 1996 + EPA 8270E 2018	0,1	10	< 0,01	< 0,01	< 0,01	< 0,01	< 0,01	< 0,01	< 0,01	< 0,01	< 0,01	< 0,01	
Dibenzo(a,h)pirene	mg/kg	EPA 3541 1994 + EPA 3630C 1996 + EPA 8270E 2018	0,1	10	< 0,01	< 0,01	< 0,01	< 0,01	< 0,01	< 0,01	< 0,01	< 0,01	< 0,01	< 0,01	
Dibenzo(a,h)antracene	mg/kg	EPA 3541 1994 + EPA 3630C 1996 + EPA 8270E 2018	0,1	10	< 0,01	< 0,01	< 0,01	< 0,01	< 0,01	< 0,01	< 0,01	< 0,01	< 0,01	< 0,01	
Indenopirene	mg/kg	EPA 3541 1994 + EPA 3630C 1996 + EPA 8270E 2018	0,1	5	< 0,01	0,07	< 0,01	< 0,01	< 0,01	< 0,01	< 0,01	< 0,01	< 0,01	< 0,01	
Pirene	mg/kg	EPA 3541 1994 + EPA 3630C 1996 + EPA 8270E 2018	5	50	< 0,01	0,32	< 0,01	0,09	0,05	< 0,01	< 0,01	< 0,01	< 0,01	0,06	
Sommatoria composti aromatici policiclici	mg/kg	EPA 3541 1994 + EPA 3630C 1996 + EPA 8270E 2018	10	100	< 0,01	0,73	0,22	< 0,01	< 0,01	< 0,01	< 0,01	< 0,01	< 0,01	0,17	
AMIANTO															
Amianto SEM (Analisi Quantitativa)	mg/kg	DM 06/09/1994 GU SO n°288 10/12/1994 All.to 1	1000	1000	< 100	< 100	< 100	< 100	< 100	< 100	< 100	< 100	< 100	< 100	
Amianto SEM (Analisi Qualitativa)	Pres.-Ass./1Kg	DM 06/09/1994 GU SO n°288 10/12/1994 All.to 1			Assente	Assente	Assente	Assente	Assente	Assente	Assente	Assente	Assente	Assente	

il valore misurato, tenuto conto dell'incertezza, non risulta significativamente maggiore del valore limite D.Lgs. 152/06 All.to 5 parte IV Tab. 1 A

< Non valutabile per Valore inferiore al Limite di Rilevabilità del Metodo di prova

Il presente documento non costituisce Rapporto di Prova, i risultati sono da considerarsi unicamente come anticipazione del dato delle prove effettuate.

Questi dovranno essere validati secondo quanto previsto dal sistema di gestione aziendale nell'istruzione operativa IO.21.01. Pertanto potranno essere soggetti a variazione.



Rapporto di
prova n°:

2145823-001

del: **05/10/2021**

Descrizione: **Terre e rocce da scavo "Punto 1 da 0 m a -0,5 m" - Sito 2 - Aree di deposito finale - PD Variante di Riga e Fermata Varna**

**Spettabile:
ITALFERR s.p.a
Via V.G. Galati n° 71
00155 ROMA (RM)**

Accettazione: **2145823**

Punto di Campionamento: \\\

Luogo di Campionamento: \\\

Data Campionamento: **21-set-21**

Data Arrivo Camp.: **22-set-21**

Data Inizio Prova: **22-set-21** Data Fine Prova: **05-ott-21**

Mod.Campionam.: **A cura del Laboratorio**

Tecnico Campionatore.: **Marco Dondero**

Presenza Allegati: **NO**

Riferim. dei limiti: **DPR 13/06/2017 n° 120 con riferimento al D.lgs n°152 del 03/04/2006 GU n°88 del 14/04/06 All.5 titolo V Parte IV Tab.1/A e Tab.1/B e ss.mm.ii.**

Prova	Metodo	Risultato	U.M	Incertezza	Recupero [%]	(I)	(II)
Campionamento per prove chimiche	Manuale UNICHIM n°196/2: 2004 (p.f. 5 e 6)						
PARAMETRI CHIMICI							
METALLI							
Arsenico	UNI EN 13657:2004 + UNI EN 16170:2016	3,5	mg/kg	0,8		20	50
Cadmio	UNI EN 13657:2004 + UNI EN 16170:2016	< 0,2	mg/kg			2	15
Cobalto	UNI EN 13657:2004 + UNI EN 16170:2016	3,6	mg/kg	0,7		20	250
Nichel	UNI EN 13657:2004 + UNI EN 16170:2016	7,00	mg/kg	1,40		120	500
Piombo	UNI EN 13657:2004 + UNI EN 16170:2016	6,5	mg/kg	1,3		100	1000
Rame	UNI EN 13657:2004 + UNI EN 16170:2016	7,0	mg/kg	1,3		120	600
Zinco	UNI EN 13657:2004 + UNI EN 16170:2016	26	mg/kg	7		150	1500
Mercurio	UNI EN 13657:2004 + UNI EN 16170:2016	< 0,1	mg/kg			1	5
Cromo Totale	UNI EN 13657:2004 + UNI EN 16170:2016	9,00	mg/kg	2,20		150	800
Cromo esavalente (VI)	EPA 3060 A 1996 + EPA 7199:1996	< 0,2	mg/kg			2	15

Documento con firma digitale avanzata ai sensi della normativa vigente.

(*) = Prova non accreditata da ACCREDIA

(I): Limiti Tab. 1/A

(II): Limiti Tab. 1/B



Segue Rapporto di
prova n°:

2145823-001

Prova	Metodo	Risultato	U.M	Incertezza	Recupero [%]	(I)	(II)
IDROCARBURI							
Idrocarburi pesanti C >12 (C12-C40)	EPA 3541 1994 + EPA 3620C 2014 + EPA 8015C 2007	< 1	mg/kg			50	750
COMPOSTI ORGANICI AROMATICI							
Benzene	EPA 5035A 2002 + EPA 8260D 2018	< 0,01	mg/kg			0,1	2
Etilbenzene	EPA 5035A 2002 + EPA 8260D 2018	< 0,01	mg/kg			0,5	50
Stirene	EPA 5035A 2002 + EPA 8260D 2018	< 0,01	mg/kg			0,5	50
Toluene	EPA 5035A 2002 + EPA 8260D 2018	< 0,01	mg/kg			0,5	50
Xileni	EPA 5035A 2002 + EPA 8260D 2018	< 0,01	mg/kg			0,5	50
Sommatoria composti organici aromatici	EPA 5035A 2002 + EPA 8260D 2018	< 0,01	mg/kg			1	100
IDROCARBURI POLICICLICI AROMATICI							
Benzo(a)antracene	EPA 3541 1994 + EPA 3630C 1996 + EPA 8270E 2018	< 0,01	mg/kg			0,5	10
Benzo(a)pirene	EPA 3541 1994 + EPA 3630C 1996 + EPA 8270E 2018	< 0,01	mg/kg			0,1	10
Benzo(b)fluorantene	EPA 3541 1994 + EPA 3630C 1996 + EPA 8270E 2018	< 0,01	mg/kg			0,5	10
Benzo(k)fluorantene	EPA 3541 1994 + EPA 3630C 1996 + EPA 8270E 2018	< 0,01	mg/kg			0,5	10
Benzo(g,h,i)perilene	EPA 3541 1994 + EPA 3630C 1996 + EPA 8270E 2018	< 0,01	mg/kg			0,1	10
Crisene	EPA 3541 1994 + EPA 3630C 1996 + EPA 8270E 2018	< 0,01	mg/kg			5	50
Dibenzo(a,e)pirene	EPA 3541 1994 + EPA 3630C 1996 + EPA 8270E 2018	< 0,01	mg/kg			0,1	10
Dibenzo(a,l)pirene	EPA 3541 1994 + EPA 3630C 1996 + EPA 8270E 2018	< 0,01	mg/kg			0,1	10
Dibenzo(a,i)pirene	EPA 3541 1994 + EPA 3630C 1996 + EPA 8270E 2018	< 0,01	mg/kg			0,1	10
Dibenzo(a,h)pirene	EPA 3541 1994 + EPA 3630C 1996 + EPA 8270E 2018	< 0,01	mg/kg			0,1	10

Documento con firma digitale avanzata ai sensi della normativa vigente.

(*) = Prova non accreditata da ACCREDIA

(I): Limiti Tab. 1/A

(II): Limiti Tab. 1/B



Segue Rapporto di
prova n°:

2145823-001

Prova	Metodo	Risultato	U.M	Incertezza	Recupero [%]	(I)	(II)
Dibenzo(a,h)antracene	EPA 3541 1994 + EPA 3630C 1996 + EPA 8270E 2018	< 0,01	mg/kg			0,1	10
Indenopirene	EPA 3541 1994 + EPA 3630C 1996 + EPA 8270E 2018	< 0,01	mg/kg			0,1	5
Pirene	EPA 3541 1994 + EPA 3630C 1996 + EPA 8270E 2018	< 0,01	mg/kg			5	50
Sommatoria composti aromatici policiclici	EPA 3541 1994 + EPA 3630C 1996 + EPA 8270E 2018	< 0,01	mg/kg			10	100
AMIANTO							
Amianto SEM (Analisi Quantitativa)	DM 06/09/1994 GU SO n°288 10/12/1994 All.to 1	< 100	mg/kg			1000	1000
Amianto SEM (Analisi Qualitativa)	DM 06/09/1994 GU SO n°288 10/12/1994 All.to 1	Assente	Pres.- Ass./1Kg				

Documento con firma digitale avanzata ai sensi della normativa vigente.

(*) = Prova non accreditata da ACCREDIA

(I): Limiti Tab. 1/A

(II): Limiti Tab. 1/B



Segue Rapporto di
prova n°:

2145823-001

Prova	Metodo	Risultato	U.M	Incertezza	Recupero [%]	(I)	(II)
-------	--------	-----------	-----	------------	--------------	-----	------

Sedi:

Sede Principale (A): Via Pio La Torre n° 13 Area P.I.P. - 92013 Menfi (AG)

Sede Secondaria (B): C.da Piana del Signore - Strada provinciale n° 82 - 93012 Gela (CL)

La lettera (B) riportata accanto al singolo parametro indica che la prova è stata eseguita presso la Sede Secondaria. In caso contrario le attività di prova sono eseguite presso la Sede Principale

Abbreviazioni:

- “L.B.” = Criterio Lower Bound per l’espressione delle sommatorie
- “U.B.” = Criterio Upper Bound per l’espressione delle sommatorie
- “M.B.” = Criterio Medium Bound per l’espressione delle sommatorie
- “MDL” = Limite di Rilevabilità del metodo di prova
- “U.M.” = Unità di Misura
- “N.P.” = Non percettibile
- “R” = Valore del recupero percentuale, nel caso di analisi di residui/tracce
- “ss” = sostanza secca
- “TQ” = tal quale

All’atto della stipula del contratto o della sottoscrizione dell’offerta, viene definita con il cliente la regola decisionale da seguire per l’interpretazione dei risultati e la dichiarazione di conformità.

Se non esplicitamente richiesto dal cliente, i dati analitici vengono restituiti considerando l’incertezza di misura per il confronto con i limiti di legge, con le modalità di seguito riportate:

- L’analisi il cui risultato è riportato di colore rosso ed è contraddistinto dal simbolo ► indica il superamento del limite normato, considerando l’incertezza di misura.
- L’analisi il cui risultato è riportato di colore blu ed è contraddistinto dal simbolo • indica che “il valore misurato tenuto conto dell’incertezza, non risulta significativamente maggiore del valore limite al livello di confidenza del 95%”, così come indica il Manuale ISPRA n°52/2009 al paragrafo 5.3.

I suddetti simboli hanno valenza di dichiarazione di conformità.

Se richiesto dal cliente può essere esplicitata la dichiarazione di conformità riferita alle prove sviluppate, considerando l’incertezza di misura.

Qualora esplicitamente richiesto dal cliente, o salvo indicazioni specifiche di legge o normativa cogente, la regola decisionale applicata alle eventuali interpretazioni e valutazioni di conformità dei risultati con i limiti indicati non considera l’incertezza di misura e non sono riportati simboli per evidenziare superamenti del limite di legge.

Se richiesto dal cliente può essere esplicitata la dichiarazione di conformità riferita alle prove sviluppate, non considerando l’incertezza di misura.

Il campione è conservato per due settimane dalla data di emissione del rapporto di prova, a meno di richieste specifiche da parte del cliente.

Il presente rapporto di prova riguarda il campione sottoposto a prova ed esso non può essere riprodotto parzialmente, se non previa approvazione scritta da parte della C.A.D.A. s.n.c.

Nel caso di campionamento non eseguito dal laboratorio, i risultati ottenuti si considerano riferiti al campione così come ricevuto.

Il laboratorio declina la propria responsabilità sui risultati calcolati considerando i dati di campionamento forniti dal cliente o richiedente.

Le informazioni fornite dal cliente o richiedente sono riportate in apposita nota sotto il campo “descrizione del campione” nella prima pagina del presente rapporto di prova.

Le registrazioni riguardanti il suddetto campione vengono conservate per un periodo non inferiore a 5 anni.

Nel caso in cui il risultato della prova risulti non valutabile, per valore inferiore a MDL, il Laboratorio indica nel campo del risultato del rapporto di prova “<MDL”.

In caso di determinazione di residui / tracce, il recupero è compreso nel range di accettabilità dei metodi di prova e non è utilizzato nei calcoli, se non diversamente specificato.

Il laboratorio declina ogni responsabilità circa la validità dei risultati analitici quando il cliente richiede che un oggetto sia sottoposto a prova pur riconoscendo la presenza di uno scostamento rispetto alle condizioni specificate dal laboratorio (accettazione con riserva).

Le firme in calce al rapporto di prova indicano la fine del rapporto di prova stesso.

Per le prove chimiche e microbiologiche, l’incertezza di misura è espressa come estesa e con la stessa unità di misura del risultato analitico, ed è calcolata utilizzando un fattore di copertura $K=2$ ed una probabilità di misura del 95%.

Per le prove microbiologiche su acque, la stima dell’incertezza è espressa come livelli di confidenza.

Per le prove microbiologiche su acque destinate a consumo umano, l’incertezza di misura è calcolata nel rispetto dell’Annex F della norma ISO 29201:2012.

Documento con firma digitale avanzata ai sensi della normativa vigente.

(*) = Prova non accreditata da ACCREDIA

(I): Limiti Tab. 1/A

(II): Limiti Tab. 1/B



Segue Rapporto di
prova n°:

2145823-001

Prova	Metodo	Risultato	U.M	Incertezza	Recupero [%]	(I)	(II)
-------	--------	-----------	-----	------------	--------------	-----	------

Per le prove microbiologiche su matrici solide, il laboratorio fa riferimento alla norma ISO 19036:2019 per il calcolo dello scarto di riproducibilità "SR" del laboratorio.

Se non diversamente indicato, le sommatorie sono calcolate mediante il criterio del Lower Bound (L.B.)

(1) Note per prove D. Lgs. 31/01 e ss.mm.ii.

Per "Sommatoria di Idrocarburi Policiclici Aromatici" si intende la "Somma di Benzo(b)fluorantene, Benzo(k)fluorantene, Benzo(g,h,i)perilene, Indeno(1,2,3-cd)pirene".

Per "Antiparassitari" si intende la "Somma dei singoli Antiparassitari (insetticidi, erbicidi, fungicidi, ect.) rilevati e quantificati"

(2) Note per prove D. Lgs. 152/06 e ss.mm.ii. Tab. 1A/1B

Per "Sommatoria di Idrocarburi Policiclici Aromatici" si intende la "Somma di Benzo(a)antracene, Benzo(a)pirene, Benzo(b)fluorantene, Benzo(k)fluorantene, Benzo(g,h,i)perilene, Crisene, Dibenzo(a,e)pirene, Dibenzo(a,l)pirene, Dibenzo(a,i)pirene, Dibenzo(a,h)pirene".

Per "Sommatoria di Solventi Organici Aromatici" si intende la "Somma di Etilbenzene, Stirene, Toluene, Xilene".

Per "Sommatoria Ammine Aromatiche" si intende la "Somma di Anilina, o-Anisidina, m-p-Anisidina, Difenilammina, p-Toluidina".

Per "1,2-Dicloroetilene" si intende la "Somma di cis-1,2- Dicloroetilene e trans-1,2- Dicloroetilene".

Per "Cloronitrobenzeni" si intende la "Somma di 1-Cloro-2-Nitrobenzene, 1-Cloro-3-Nitrobenzene e 1-Cloro-4-Nitrobenzene".

Per Clordano si intende la "Somma di alfa-Clordano e gamma-Clordano".

Per "DDD, DDT, DDE" si intende la "Somma di 2, 4'-DDD, 2, 4'- DDE, 2, 4'-DDT, 4, 4'-DDD, 4, 4'-DDE e 4,4'-DDT".

Per "Composti Organostannici" si intende la "Somma di monobutil-stagno, dibutil-stagno, tributil-stagno, monoctil-stagno, tetrabutyl-stagno, dioctil-stagno, trifenil-stagno, tricloesil-stagno".

Per "Xilene" si intende la "Somma di m-p Xilene e o-Xilene".

I risultati analitici sono espressi su "ss".

(3) Note per prove D. Lgs. 152/06 e ss.mm.ii. Tab. 2

Per "Sommatoria di Idrocarburi Policiclici Aromatici" si intende la "Somma di Benzo(b)fluorantene, Benzo(k)fluorantene, Benzo(g,h,i)perilene, Indeno(1,2,3-cd)pirene".

Per "Sommatoria Organoalogenati" si intende la "Somma di Clorometano, Triclorometano(Cloroformio), Cloruro di Vinile, 1,2-Dicloroetano, 1,1-Dicloroetilene, Tricloroetilene, Tetracloroetilene, Esaclorobutadiene".

Per "1,2-Dicloroetilene" si intende la "Somma di cis-1,2-Dicloroetilene e trans-1,2-Dicloroetilene".

Per "Cloronitrobenzeni" si intende la "Somma di 1-Cloro-2-Nitrobenzene, 1-Cloro-3-Nitrobenzene, 1-Cloro-4-Nitrobenzene".

Per "Clordano" si intende la "Somma di alfa-Clordano e gamma-Clordano".

Per "DDD, DDT, DDE" si intende la "Somma di 2,4'-DDD, 2,4'- DDE, 2,4'-DDT, 4,4'-DDD, 4,4'-DDE e 4,4'-DDT".

Per "Sommatoria Fitofarmaci" si intende la "Somma di 2,4'-DDD, 2,4'- DDE, 2,4'-DDT, 4,4'-DDD, 4,4'-DDE, 4,4'-DDT, Alachlor, Aldrin, alfa-Clordano, gamma-Clordano, alfa-Esaclorocicloesano, beta-Esaclorocicloesano, gamma-Esaclorocicloesano(Lindano), Atrazina, Dieltrin ed Endrin".

(4) Note per prove D. Lgs. 152/06 e ss.mm.ii. Tab. 3

Per "Sommatoria Fenoli" si intende la "Somma di 2,4,6-Triclorofenolo, 2,4-Diclorofenolo, 2,4-Dimetilfenolo, 2-Clorofenolo, 4-Cloro-3-metilfenolo, Fenolo, m-p-Metilfenolo, o-Metilfenolo, Pentaclorofenolo".

Per "Sommatoria Solventi Azotati" si intende la "Somma di 2,4-Dinitrofenolo, 2,4-Dinitrotoluene, 2,6-Dinitrotoluene, 2-metil-4,6-Dinitrofenolo, 2-Nitrofenolo, 4-Nitrofenolo".

Per "Sommatoria Pesticidi Fosforati" si intende la "Somma di Azinfos Etile, Azinfos Metile, Chloripirifos Metile, Chloripirifos Etile, Crotoxyfos, Cumafos, Diazinone, Diclorvos, Dimetoato, Famphur, Fenitrothion, Fensulfotiothion, Fenthion, Leptofos, Malathion, Methidathion, Mevinfos, Parathion Metile, Parathion Etile, Phorate, Tetraclorinfos, Triazofos, Fosmet".

Per "Sommatoria Pesticidi Totali" si intende la "Somma di Azinfos Etile, Azinfos Metile, Chloripirifos Metile, Chloripirifos Etile, Crotoxyfos, Cumafos, Diazinone, Diclorvos, Dimetoato, Famphur, Fenitrothion, Fensulfotiothion, Fenthion, Leptofos, Malathion, Methidathion, Mevinfos, Parathion Metile, Parathion Etile, Phorate, Tetraclorvinfos, Triazofos, Fosmet, Esaclorobenzene, Aldrin, Endrin, Dieltrin, alfa-Esaclorocicloesano, beta-Esaclorocicloesano, delta-Esaclorocicloesano, gamma-Esaclorocicloesano Eptacloro, Eptacloro Epossido, 2, 4'-DDD, 2, 4'- DDE, 2, 4'-DDT, 4, 4'-DDD, 4, 4'-DDE, 4,4'-DDT, Metossicloro, Alachlor, Isodrin, Atrazina, Alfa-Endosulfan, Beta Endosulfan, alfa-Clordano, gamma-Clordano, Ametrina, Cianazina, Desmetrina, Metolacolor, Molinate, Pendimentalin, Prometrina, Propazina, Simazina, Terbutilazina, Terbutrina".

Per "Sommatoria Solventi Organici Aromatici" si intende la "Somma di 1,3,5-Trimetilbenzene, 1,2,4-Trimetilbenzene, 1,3-Diclorobenzene, 1,4- Diclorobenzene, 4-isopropiltoluene, Benzene, Clorobenzene, Etilbenzene, Isopropilbenzene, m-p Xilene, n-Propilbenzene, o-Xilene, Stirene, Toluene".

Per "Sommatoria Solventi Clorurati" si intende la "Somma di 1,1,1,2-Tetracloroetano, 1,1,1-Tricloroetano, 1,1,2,2-Tetracloroetano, 1,1,2-Tricloroetano, 1,1-Dicloroetano, 1,1,2-Dicloroetilene, 1,2,3-Tricloropropano, 1,2-Diclorobenzene, 1,2-Dicloroetano, 1,2-Dicloropropano, 1,3-Diclorobenzene, 1,3-Dicloropropano, 1,4-Diclorobenzene, Bromoclorometano, Bromodichlorometano, cis-1,2-Dicloroetilene, Clorobenzene, Cloroformio, Clorometano, Dibromoclorometano, Diclorodifluorometano, Diclorometano, Esaclorobutadiene, Tetracloroetilene, Tetraclorometano, trans-1,2-Dicloroetilene, Tricloroetilene, Triclorofluorometano,

Documento con firma digitale avanzata ai sensi della normativa vigente.

(*) = Prova non accreditata da ACCREDIA

(I): Limiti Tab. 1/A

(II): Limiti Tab. 1/B

Segue Rapporto di
prova n°:

2145823-001

Prova	Metodo	Risultato	U.M	Incertezza	Recupero [%]	(I)	(II)
Vinilcloruro". Per "Sommatoria Xileni" si intende la sommatoria di "m-Xilene, p-Xilene, o-Xilene".							
(5) Note per prove su rifiuti							
Per "Sommatoria PBDE" si intende la "Somma di Tetrabromodifeniletero, Pentabromodifeniletero, Esabromodifeniletero, Eptabromodifeniletero, Decabromodifeniletero".							
Per Esabromociclododecano (HBCD) si intende la "Somma dei diastereoisomeri α , β , γ e dell'isomero 1,2,5,6,9,10-HBCD.							
Per "Sommatoria esaclorocicloesani" si intende la "Somma di alfa-Esaclorocicloesano, beta-Esaclorocicloesano, delta-Esaclorocicloesano e gamma-Esaclorocicloesano (Lindano)".							
Per "Sommatoria BTEX" si intende la "Somma di Benzene, Etilbenzene, Toluene e Xileni".							
Per "Clordano" si intende la "Somma di alfa-Clordano e gamma-Clordano".							
Per "Endosulfano (Thiodan)" si intende la "Somma di alfa-endosulfano, beta-endosulfano".							
Per "Esabromodifenile" si intende la "Somma di 2,2',4,4',5,5'-Esabromodifenile, 2,2',4,4',6,6'- Esabromodifenile".							
Per "Sommatoria idrocarburi policiclici aromatici" si intende la "Somma di Acenafte, Acenafte, Antracene, Benzo(a)antracene, Benzo(a)pirene, Benz(b)fluorantene, Benzo(e)pirene, Benzo(ghi)perilene, Benzo(j)fluorantene, Benzo(k)fluorantene, Crisene, Dibenzo(a,e)pirene, Dibenzo(a,h)Antracene, Dibenzo(a,h)pirene, Dibenzo(a,i)pirene, Dibenzo(a,l)pirene, Fenantrene, Fluorantene, Fluorene, Indeno[1,2,3-cd]Pirene, Naftalene, Perilene, Pirene".							
Per "Sommatoria naftaleni policlorurati" si intende la "Somma 1,2,3,4,5,6,7-Eptacloronaftalene, 1,2,3,4,5,6-Esacloronaftalene, 1,2,3,4-Tetracloronaftalene, 1,2,3,5,7-Pentacloronaftalene, 1,2,3-Tricloronaftalene, 1,2-Dicloronaftalene, 2-Cloronaftalene, Octacloronaftalene".							
Per "Sommatoria PCB" si intende la "Somma PCB101, PCB105, PCB110, PCB114, PCB118, PCB123, PCB126, PCB128, PCB138, PCB146, PCB149, PCB151, PCB153, PCB156, PCB157, PCB167, PCB169, PCB170, PCB177, PCB180, PCB183, PCB187, PCB189, PCB28, PCB52, PCB77, PCB81, PCB95, PCB99".							
Per "PCB Totali" si intende la "Somma di Aroclor-1016 e Aroclor-1260".							
Per "PCT Totali" si intende la "Somma Aroclor-5460, Aroclor-5060, Aroclor-5442".							
Per "Pentaclorofenolo e suoi sali ed esteri" si intende la "Somma di Pentaclorofenolo, Pentaclorofenolo acetato, Pentaclorofenolo dodecanoato".							
Per "Acido Perfluoroottansulfonato e suoi derivati" si intende la "Somma di N-Methylperfluoro-1-octanesulfonamide (N-MeFOSA), N-Ethylperfluoro-1-octanesulfonamide (N-EtFOSA), N-Methylperfluoro-1-octanesulfonamido) -ethanol (N-MeFOSE), 2-N-Ethylperfluoro-1-octanesulfonamido) -ethanol (N EtFOSE), Acido perfluoroottansolfonico (PFOS)".							
Per "Sommatoria Pesticidi Clorurati" si intende la "Somma di 2,4'-DDE, 2,4'-DDT, 4,4'-DDD, 4,4'-DDE, 4,4'-DDT, Aldrin, alfa-Clordano, alfa-Esaclorocicloesano, beta-Esaclorocicloesano, delta-Esaclorocicloesano, gamma-Esaclorocicloesano Butacloro, cis-Permetrina, trans-Permetrina, cis-Nonacloro, Clordecone, Clorobenzilate, Cloroneb, Chlorotaloni, Dactal, Dieltrin, alfa-Endosulfan, beta-Endosulfan, Endosulfan Solfato, Endrin, Endrin Aldeide, Eptacloro, Eptacloroepossido, Esaclorobenzene, Fenarimol, gamma-Clordano, Isodrin, Metolaclor, Metossicloro, Norflurazion, Pronomadide, Propacloro, trans-Nonacloro".							
Per "Sommatoria Pesticidi Fosforati" si intende la "Somma di Azinfos Metile, Clorpirifos Etile, Clorpirifos Metile, Diazinone, Dimetoato, Fenitrothion, Fenthion, Malathion, Metidathion, Parathion Metile".							
Per "Clordecone" si intende la "Somma di cis-Clordecone, trans-Clordecone".							
Per "Sommatoria Solventi Organici Clorurati" si intende la "Somma di Esaclorobutadiene, Dibromoclorometano, Bromodichlorometano, Clorometano, Vinilcloruro, Cloroformio, Dichlorometano, 1,2-Dicloroetano, 1,1-Dicloroetilene, Tricloroetilene, Tetracloroetilene, 1,1-Dicloroetano, cis-1,2- Dicloroetilene, trans-1,2-Dicloroetilene, 1,1,1-Tricloroetano, 1,2-Dicloropropano, 1,1,2-Tricloroetano, 1,2,3-Tricloropropano, 1,1,2,2-Tetracloroetano, 1,4- Diclorobenzene, 1,2-Diclorobenzene, Clorobenzene, Esacloroetano, Pentacloroetano".							
Per "Sommatoria Composti Organici Aromatici" si intende la "Somma di Benzene, Etilbenzene, Stirene, Toluene, Xileni, isopropilbenzene, 1,4- Diclorobenzene, 1,4- Diclorobenzene, Clorobenzene.							
Per "Solventi azotati" si intende la "Somma di 2-Nitrofenolo, 4-Nitrofenolo, 2,4-Dinitrofenolo, 2,4-Dinitrotoluene, 2,6-Dinitrotoluene, 4,6-Dinitro-2-metilfenolo".							
Se non diversamente specificato, per "Sommatoria" si intende la "somma di tutti gli analiti elencati per la stessa famiglia sul presente rapporto di prova".							
I risultati analitici sono espressi sul "TQ", se non diversamente specificato nel campo dell'unità di misura riportato a fianco della prova.							
Per la dicitura "N.A." riportata nel campo del risultato, si intende "Non applicabile per effetto della matrice".							
Per la dicitura "N.D." riportata nel campo del risultato, si intende "Non determinabile per l'assenza delle condizioni necessarie per l'esecuzione della prova".							
Nel caso in cui è riportata la dicitura "Non determinato" per il parametro "Idrocarburi C10 - C40", essa indica che tale parametro, in relazione al metodo di prova indicato nella condivisa nota dell'ISS n° 0035653 del 06/08/2010, non viene quantificato a causa della interferenza concretizzabile allorché il campione di rifiuto contenga materiali plastici, carta e/o materiali trattati con sostanze organiche. Ciò in quanto tutti gli anzidetti materiali sono in condizione di restituire risultati non correlabili (valori elevati di idrocarburi pesanti derivanti dalle caratteristiche merceologiche dei materiali e non da sua contaminazione idrocarburica) con lo scopo stesso dell'analisi destinata alla "classificazione" del rifiuto.							
La preparazione delle porzioni di prova del campione è stata eseguita secondo quanto previsto dalla norma tecnica UNI EN 15002:2015 non oggetto di accreditamento Accredia.							
La miscelazione avviene tramite dispositivo a rovesciamento a circa 10 giri/minuto. Il metodo di separazione solido/liquido è la filtrazione.							

Documento con firma digitale avanzata ai sensi della normativa vigente.

(*) = Prova non accreditata da ACCREDIA

(I): Limiti Tab. 1/A

(II): Limiti Tab. 1/B

DR.21.01-it rev.21

Pagina 6/7



Segue Rapporto di
prova n°:

2145823-001

Prova	Metodo	Risultato	U.M	Incertezza	Recupero [%]	(I)	(II)
-------	--------	-----------	-----	------------	--------------	-----	------

Il Responsabile Analisi Chimiche

Dott. Giuseppe Rocca

Chimico
Ordine Interprovinciale dei Chimici della Sicilia
Sigillo N.294

Il Direttore della Divisione Analitica

Dott.ssa Margherita Augello

Ordine Nazionale dei Biologi
Albo professionale N.036132

Documento con firma digitale avanzata ai sensi della normativa vigente.

(*) = Prova non accreditata da ACCREDIA

(I): Limiti Tab. 1/A

(II): Limiti Tab. 1/B



Rapporto di
prova n°:

2145823-002

del: **05/10/2021**

Descrizione: **Terre e rocce da scavo "Punto 2 da 0 m a -0,5 m" - Sito 2 - Aree di deposito finale - PD Variante di Riga e Fermata Varna**

**Spettabile:
ITALFERR s.p.a
Via V.G. Galati n° 71
00155 ROMA (RM)**

Accettazione: **2145823**

Punto di Campionamento: \\\

Luogo di Campionamento: \\\

Data Campionamento: **21-set-21**

Data Arrivo Camp.: **22-set-21**

Data Inizio Prova: **22-set-21** Data Fine Prova: **05-ott-21**

Mod.Campionam.: **A cura del Laboratorio**

Tecnico Campionatore.: **Marco Dondero**

Presenza Allegati: **NO**

Riferim. dei limiti: **DPR 13/06/2017 n° 120 con riferimento al D.lgs n°152 del 03/04/2006 GU n°88 del 14/04/06 All.5 titolo V Parte IV Tab.1/A e Tab.1/B e ss.mm.ii.**

Prova	Metodo	Risultato	U.M	Incertezza	Recupero [%]	(I)	(II)
Campionamento per prove chimiche	Manuale UNICHIM n°196/2: 2004 (p.f. 5 e 6)						
PARAMETRI CHIMICI							
METALLI							
Arsenico	UNI EN 13657:2004 + UNI EN 16170:2016	2,8	mg/kg	0,8		20	50
Cadmio	UNI EN 13657:2004 + UNI EN 16170:2016	< 0,2	mg/kg			2	15
Cobalto	UNI EN 13657:2004 + UNI EN 16170:2016	3,7	mg/kg	0,7		20	250
Nichel	UNI EN 13657:2004 + UNI EN 16170:2016	7,90	mg/kg	1,58		120	500
Piombo	UNI EN 13657:2004 + UNI EN 16170:2016	7,8	mg/kg	1,5		100	1000
Rame	UNI EN 13657:2004 + UNI EN 16170:2016	5,4	mg/kg	0,9		120	600
Zinco	UNI EN 13657:2004 + UNI EN 16170:2016	27	mg/kg	7		150	1500
Mercurio	UNI EN 13657:2004 + UNI EN 16170:2016	< 0,1	mg/kg			1	5
Cromo Totale	UNI EN 13657:2004 + UNI EN 16170:2016	12,00	mg/kg	3,00		150	800
Cromo esavalente (VI)	EPA 3060 A 1996 + EPA 7199:1996	< 0,2	mg/kg			2	15

Documento con firma digitale avanzata ai sensi della normativa vigente.

(*) = Prova non accreditata da ACCREDIA

(I): Limiti Tab. 1/A

(II): Limiti Tab. 1/B



Segue Rapporto di
prova n°:

2145823-002

Prova	Metodo	Risultato	U.M	Incertezza	Recupero [%]	(I)	(II)
IDROCARBURI							
Idrocarburi pesanti C >12 (C12-C40)	EPA 3541 1994 + EPA 3620C 2014 + EPA 8015C 2007	< 1	mg/kg			50	750
COMPOSTI ORGANICI AROMATICI							
Benzene	EPA 5035A 2002 + EPA 8260D 2018	< 0,01	mg/kg			0,1	2
Etilbenzene	EPA 5035A 2002 + EPA 8260D 2018	< 0,01	mg/kg			0,5	50
Stirene	EPA 5035A 2002 + EPA 8260D 2018	< 0,01	mg/kg			0,5	50
Toluene	EPA 5035A 2002 + EPA 8260D 2018	< 0,01	mg/kg			0,5	50
Xileni	EPA 5035A 2002 + EPA 8260D 2018	< 0,01	mg/kg			0,5	50
Sommatoria composti organici aromatici	EPA 5035A 2002 + EPA 8260D 2018	< 0,01	mg/kg			1	100
IDROCARBURI POLICICLICI AROMATICI							
Benzo(a)antracene	EPA 3541 1994 + EPA 3630C 1996 + EPA 8270E 2018	< 0,01	mg/kg			0,5	10
Benzo(a)pirene	EPA 3541 1994 + EPA 3630C 1996 + EPA 8270E 2018	< 0,01	mg/kg			0,1	10
Benzo(b)fluorantene	EPA 3541 1994 + EPA 3630C 1996 + EPA 8270E 2018	< 0,01	mg/kg			0,5	10
Benzo(k)fluorantene	EPA 3541 1994 + EPA 3630C 1996 + EPA 8270E 2018	< 0,01	mg/kg			0,5	10
Benzo(g,h,i)perilene	EPA 3541 1994 + EPA 3630C 1996 + EPA 8270E 2018	< 0,01	mg/kg			0,1	10
Crisene	EPA 3541 1994 + EPA 3630C 1996 + EPA 8270E 2018	< 0,01	mg/kg			5	50
Dibenzo(a,e)pirene	EPA 3541 1994 + EPA 3630C 1996 + EPA 8270E 2018	< 0,01	mg/kg			0,1	10
Dibenzo(a,l)pirene	EPA 3541 1994 + EPA 3630C 1996 + EPA 8270E 2018	< 0,01	mg/kg			0,1	10
Dibenzo(a,i)pirene	EPA 3541 1994 + EPA 3630C 1996 + EPA 8270E 2018	< 0,01	mg/kg			0,1	10
Dibenzo(a,h)pirene	EPA 3541 1994 + EPA 3630C 1996 + EPA 8270E 2018	< 0,01	mg/kg			0,1	10

Documento con firma digitale avanzata ai sensi della normativa vigente.

(*) = Prova non accreditata da ACCREDIA

(I): Limiti Tab. 1/A

(II): Limiti Tab. 1/B



Segue Rapporto di
prova n°:

2145823-002

Prova	Metodo	Risultato	U.M	Incertezza	Recupero [%]	(I)	(II)
Dibenzo(a,h)antracene	EPA 3541 1994 + EPA 3630C 1996 + EPA 8270E 2018	< 0,01	mg/kg			0,1	10
Indenopirene	EPA 3541 1994 + EPA 3630C 1996 + EPA 8270E 2018	< 0,01	mg/kg			0,1	5
Pirene	EPA 3541 1994 + EPA 3630C 1996 + EPA 8270E 2018	< 0,01	mg/kg			5	50
Sommatoria composti aromatici policiclici	EPA 3541 1994 + EPA 3630C 1996 + EPA 8270E 2018	< 0,01	mg/kg			10	100
AMIANTO							
Amianto SEM (Analisi Quantitativa)	DM 06/09/1994 GU SO n°288 10/12/1994 All.to 1	< 100	mg/kg			1000	1000
Amianto SEM (Analisi Qualitativa)	DM 06/09/1994 GU SO n°288 10/12/1994 All.to 1	Assente	Pres.- Ass./1Kg				

Documento con firma digitale avanzata ai sensi della normativa vigente.

(*) = Prova non accreditata da ACCREDIA

(I): Limiti Tab. 1/A

(II): Limiti Tab. 1/B



Segue Rapporto di
prova n°:

2145823-002

Prova	Metodo	Risultato	U.M	Incertezza	Recupero [%]	(I)	(II)
-------	--------	-----------	-----	------------	--------------	-----	------

Sedi:

Sede Principale (A): Via Pio La Torre n° 13 Area P.I.P. - 92013 Menfi (AG)

Sede Secondaria (B): C.da Piana del Signore - Strada provinciale n° 82 - 93012 Gela (CL)

La lettera (B) riportata accanto al singolo parametro indica che la prova è stata eseguita presso la Sede Secondaria. In caso contrario le attività di prova sono eseguiti presso la Sede Principale

Abbreviazioni:

- "L.B." = Criterio Lower Bound per l'espressione delle sommatorie
- "U.B." = Criterio Upper Bound per l'espressione delle sommatorie
- "M.B." = Criterio Medium Bound per l'espressione delle sommatorie
- "MDL" = Limite di Rilevabilità del metodo di prova
- "U.M." = Unità di Misura
- "N.P." = Non percettibile
- "R" = Valore del recupero percentuale, nel caso di analisi di residui/tracce
- "ss" = sostanza secca
- "TQ" = tal quale

All'atto della stipula del contratto o della sottoscrizione dell'offerta, viene definita con il cliente la regola decisionale da seguire per l'interpretazione dei risultati e la dichiarazione di conformità.

Se non esplicitamente richiesto dal cliente, i dati analitici vengono restituiti considerando l'incertezza di misura per il confronto con i limiti di legge, con le modalità di seguito riportate:

- L'analisi il cui risultato è riportato di colore rosso ed è contraddistinto dal simbolo ► indica il superamento del limite normato, considerando l'incertezza di misura.
- L'analisi il cui risultato è riportato di colore blu ed è contraddistinto dal simbolo • indica che "il valore misurato tenuto conto dell'incertezza, non risulta significativamente maggiore del valore limite al livello di confidenza del 95%", così come indica il Manuale ISPRA n°52/2009 al paragrafo 5.3.

I suddetti simboli hanno valenza di dichiarazione di conformità.

Se richiesto dal cliente può essere esplicitata la dichiarazione di conformità riferita alle prove sviluppate, considerando l'incertezza di misura.

Qualora esplicitamente richiesto dal cliente, o salvo indicazioni specifiche di legge o normativa cogente, la regola decisionale applicata alle eventuali interpretazioni e valutazioni di conformità dei risultati con i limiti indicati non considera l'incertezza di misura e non sono riportati simboli per evidenziare superamenti del limite di legge.

Se richiesto dal cliente può essere esplicitata la dichiarazione di conformità riferita alle prove sviluppate, non considerando l'incertezza di misura.

Il campione è conservato per due settimane dalla data di emissione del rapporto di prova, a meno di richieste specifiche da parte del cliente.

Il presente rapporto di prova riguarda il campione sottoposto a prova ed esso non può essere riprodotto parzialmente, se non previa approvazione scritta da parte della C.A.D.A. s.n.c.

Nel caso di campionamento non eseguito dal laboratorio, i risultati ottenuti si considerano riferiti al campione così come ricevuto.

Il laboratorio declina la propria responsabilità sui risultati calcolati considerando i dati di campionamento forniti dal cliente o richiedente.

Le informazioni fornite dal cliente o richiedente sono riportate in apposita nota sotto il campo "descrizione del campione" nella prima pagina del presente rapporto di prova.

Le registrazioni riguardanti il suddetto campione vengono conservate per un periodo non inferiore a 5 anni.

Nel caso in cui il risultato della prova risulti non valutabile, per valore inferiore a MDL, il Laboratorio indica nel campo del risultato del rapporto di prova "<MDL".

In caso di determinazione di residui / tracce, il recupero è compreso nel range di accettabilità dei metodi di prova e non è utilizzato nei calcoli, se non diversamente specificato.

Il laboratorio declina ogni responsabilità circa la validità dei risultati analitici quando il cliente richiede che un oggetto sia sottoposto a prova pur riconoscendo la presenza di uno scostamento rispetto alle condizioni specificate dal laboratorio (accettazione con riserva).

Le firme in calce al rapporto di prova indicano la fine del rapporto di prova stesso.

Per le prove chimiche e microbiologiche, l'incertezza di misura è espressa come estesa e con la stessa unità di misura del risultato analitico, ed è calcolata utilizzando un fattore di copertura $K=2$ ed una probabilità di misura del 95%.

Per le prove microbiologiche su acque, la stima dell'incertezza è espressa come livelli di confidenza.

Per le prove microbiologiche su acque destinate a consumo umano, l'incertezza di misura è calcolata nel rispetto dell'Annex F della norma ISO 29201:2012.

Documento con firma digitale avanzata ai sensi della normativa vigente.

(*) = Prova non accreditata da ACCREDIA

(I): Limiti Tab. 1/A

(II): Limiti Tab. 1/B



Segue Rapporto di
prova n°:

2145823-002

Prova	Metodo	Risultato	U.M	Incertezza	Recupero [%]	(I)	(II)
-------	--------	-----------	-----	------------	--------------	-----	------

Per le prove microbiologiche su matrici solide, il laboratorio fa riferimento alla norma ISO 19036:2019 per il calcolo dello scarto di riproducibilità "SR" del laboratorio.

Se non diversamente indicato, le sommatorie sono calcolate mediante il criterio del Lower Bound (L.B.)

(1) Note per prove D. Lgs. 31/01 e ss.mm.ii.

Per "Sommatoria di Idrocarburi Policiclici Aromatici" si intende la "Somma di Benzo(b)fluorantene, Benzo(k)fluorantene, Benzo(g,h,i)perilene, Indeno(1,2,3-cd)pirene".

Per "Antiparassitari" si intende la "Somma dei singoli Antiparassitari (insetticidi, erbicidi, fungicidi, ect.) rilevati e quantificati"

(2) Note per prove D. Lgs. 152/06 e ss.mm.ii. Tab. 1A/1B

Per "Sommatoria di Idrocarburi Policiclici Aromatici" si intende la "Somma di Benzo(a)antracene, Benzo(a)pirene, Benzo(b)fluorantene, Benzo(k)fluorantene, Benzo(g,h,i)perilene, Crisene, Dibenzo(a,e)pirene, Dibenzo(a,l)pirene, Dibenzo(a,i)pirene, Dibenzo(a,h)pirene".

Per "Sommatoria di Solventi Organici Aromatici" si intende la "Somma di Etilbenzene, Stirene, Toluene, Xilene".

Per "Sommatoria Ammine Aromatiche" si intende la "Somma di Anilina, o-Anisidina, m-p-Anisidina, Difenilammina, p-Toluidina".

Per "1,2-Dicloroetilene" si intende la "Somma di cis-1,2- Dicloroetilene e trans-1,2- Dicloroetilene".

Per "Cloronitrobenzeni" si intende la "Somma di 1-Cloro-2-Nitrobenzene, 1-Cloro-3-Nitrobenzene e 1-Cloro-4-Nitrobenzene".

Per Clordano si intende la "Somma di alfa-Clordano e gamma-Clordano".

Per "DDD, DDT, DDE" si intende la "Somma di 2, 4'-DDD, 2, 4'- DDE, 2, 4'-DDT, 4, 4'-DDD, 4, 4'-DDE e 4,4'-DDT".

Per "Composti Organostannici" si intende la "Somma di monobutil-stagno, dibutil-stagno, tributil-stagno, monoctil-stagno, tetrabutyl-stagno, dioctil-stagno, trifenil-stagno, tricloesil-stagno".

Per "Xilene" si intende la "Somma di m-p Xilene e o-Xilene".

I risultati analitici sono espressi su "ss".

(3) Note per prove D. Lgs. 152/06 e ss.mm.ii. Tab. 2

Per "Sommatoria di Idrocarburi Policiclici Aromatici" si intende la "Somma di Benzo(b)fluorantene, Benzo(k)fluorantene, Benzo(g,h,i)perilene, Indeno(1,2,3-cd)pirene".

Per "Sommatoria Organoalogenati" si intende la "Somma di Clorometano, Triclorometano(Cloroformio), Cloruro di Vinile, 1,2-Dicloroetano, 1,1-Dicloroetilene, Tricloroetilene, Tetracloroetilene, Esaclorobutadiene".

Per "1,2-Dicloroetilene" si intende la "Somma di cis-1,2-Dicloroetilene e trans-1,2-Dicloroetilene".

Per "Cloronitrobenzeni" si intende la "Somma di 1-Cloro-2-Nitrobenzene, 1-Cloro-3-Nitrobenzene, 1-Cloro-4-Nitrobenzene".

Per "Clordano" si intende la "Somma di alfa-Clordano e gamma-Clordano".

Per "DDD, DDT, DDE" si intende la "Somma di 2,4'-DDD, 2,4'- DDE, 2,4'-DDT, 4,4'-DDD, 4,4'-DDE e 4,4'-DDT".

Per "Sommatoria Fitofarmaci" si intende la "Somma di 2,4'-DDD, 2,4'- DDE, 2,4'-DDT, 4,4'-DDD, 4,4'-DDE, 4,4'-DDT, Alachlor, Aldrin, alfa-Clordano, gamma-Clordano, alfa-Esaclorocicloesano, beta-Esaclorocicloesano, gamma-Esaclorocicloesano(Lindano), Atrazina, Dieltrin ed Endrin".

(4) Note per prove D. Lgs. 152/06 e ss.mm.ii. Tab. 3

Per "Sommatoria Fenoli" si intende la "Somma di 2,4,6-Triclorofenolo, 2,4-Diclorofenolo, 2,4-Dimetilfenolo, 2-Clorofenolo, 4-Cloro-3-metilfenolo, Fenolo, m,p-Metilfenolo, o-Metilfenolo, Pentaclorofenolo".

Per "Sommatoria Solventi Azotati" si intende la "Somma di 2,4-Dinitrofenolo, 2,4-Dinitrotoluene, 2,6-Dinitrotoluene, 2-metil-4,6-Dinitrofenolo, 2-Nitrofenolo, 4-Nitrofenolo".

Per "Sommatoria Pesticidi Fosforati" si intende la "Somma di Azinfos Etile, Azinfos Metile, Chloripirifos Metile, Chloripirifos Etile, Crotoxyfos, Cumafos, Diazinone, Diclorvos, Dimetoato, Famphur, Fenitrothion, Fensulfotiothion, Fenthion, Leptofos, Malathion, Methidathion, Mevinfos, Parathion Metile, Parathion Etile, Phorate, Tetraclorvinfos, Triazofos, Fosmet".

Per "Sommatoria Pesticidi Totali" si intende la "Somma di Azinfos Etile, Azinfos Metile, Chloripirifos Metile, Chloripirifos Etile, Crotoxyfos, Cumafos, Diazinone, Diclorvos, Dimetoato, Famphur, Fenitrothion, Fensulfotiothion, Fenthion, Leptofos, Malathion, Methidathion, Mevinfos, Parathion Metile, Parathion Etile, Phorate, Tetraclorvinfos, Triazofos, Fosmet, Esaclorobenzene, Aldrin, Endrin, Dieltrin, alfa-Esaclorocicloesano, beta-Esaclorocicloesano, delta-Esaclorocicloesano, gamma-Esaclorocicloesano Eptacloro, Eptacloro Epossido, 2, 4'-DDD, 2, 4'- DDE, 2, 4'-DDT, 4, 4'-DDD, 4, 4'-DDE, 4,4'-DDT, Metossicloro, Alachlor, Isodrin, Atrazina, Alfa-Endosulfan, Beta Endosulfan, alfa-Clordano, gamma-Clordano, Ametrina, Cianazina, Desmetrina, Metolacolor, Molinate, Pendimentalin, Prometrina, Propazina, Simazina, Terbutilazina, Terbutrina".

Per "Sommatoria Solventi Organici Aromatici" si intende la "Somma di 1,3,5-Trimetilbenzene, 1,2,4-Trimetilbenzene, 1,3-Diclorobenzene, 1,4- Diclorobenzene, 4-isopropiltoluene, Benzene, Clorobenzene, Etilbenzene, Isopropilbenzene, m-p Xilene, n-Propilbenzene, o-Xilene, Stirene, Toluene".

Per "Sommatoria Solventi Clorurati" si intende la "Somma di 1,1,1,2-Tetracloroetano, 1,1,1-Tricloroetano, 1,1,2,2-Tetracloroetano, 1,1,2-Tricloroetano, 1,1-Dicloroetano, 1,1,2-Dicloroetilene, 1,2,3-Tricloropropano, 1,2-Diclorobenzene, 1,2-Dicloroetano, 1,2-Dicloropropano, 1,3-Diclorobenzene, 1,3-Dicloropropano, 1,4-Diclorobenzene, Bromoclorometano, Bromodichlorometano, cis-1,2-Dicloroetilene, Clorobenzene, Cloroformio, Clorometano, Dibromoclorometano, Diclorodifluorometano, Diclorometano, Esaclorobutadiene, Tetracloroetilene, Tetraclorometano, trans-1,2-Dicloroetilene, Tricloroetilene, Triclorofluorometano,

Documento con firma digitale avanzata ai sensi della normativa vigente.

(*) = Prova non accreditata da ACCREDIA

(I): Limiti Tab. 1/A

(II): Limiti Tab. 1/B



Segue Rapporto di
prova n°:

2145823-002

Prova	Metodo	Risultato	U.M	Incertezza	Recupero [%]	(I)	(II)
Vinilcloruro". Per "Sommatoria Xileni" si intende la sommatoria di "m-Xilene, p-Xilene, o-Xilene".							
(5) Note per prove su rifiuti							
Per "Sommatoria PBDE" si intende la "Somma di Tetrabromodifeniletero, Pentabromodifeniletero, Esabromodifeniletero, Eptabromodifeniletero, Decabromodifeniletero".							
Per Esabromociclododecano (HBCD) si intende la "Somma dei diastereoisomeri α , β , γ e dell'isomero 1,2,5,6,9,10-HBCD.							
Per "Sommatoria esaclorocicloesani" si intende la "Somma di alfa-Esaclorocicloesano, beta-Esaclorocicloesano, delta-Esaclorocicloesano e gamma Esaclorocicloesano (Lindano)".							
Per "Sommatoria BTEX" si intende la "Somma di Benzene, Etilbenzene, Toluene e Xileni".							
Per "Clordano" si intende la "Somma di alfa-Clordano e gamma-Clordano".							
Per "Endosulfano (Thiodan)" si intende la "Somma di alfa-endosulfano, beta-endosulfano".							
Per "Esabromodifenile" si intende la "Somma di 2,2',4,4',5,5'-Esabromodifenile, 2,2',4,4',6,6'- Esabromodifenile".							
Per "Sommatoria idrocarburi policiclici aromatici" si intende la "Somma di Acenafte, Acenafilene, Antracene, Benzo(a)antracene, Benzo(a)pirene, Benz(b) fluorantene, Benzo(e)pirene, Benzo(ghi)Perilene, Benzo(j)fluorantene, Benzo(k)fluorantene, Crisene, Dibenzo(a,e)pirene, Dibenzo(a,h)Antracene, Dibenzo(a,h)pirene, Dibenzo(a,i)pirene, Dibenzo(a,l)pirene, Fenantrene, Fluorantene, Fluorene, Indeno[1,2,3-cd]Pirene, Naftalene, Perilene, Pirene".							
Per "Sommatoria naftaleni policlorurati" si intende la "Somma 1,2,3,4,5,6,7-Eptacloronaftalene, 1,2,3,4,5,6-Esacloronaftalene, 1,2,3,4-Tetracloronaftalene, 1,2,3,5,7-Pentacloronaftalene, 1,2,3-Tricloronaftalene, 1,2-Dicloronaftalene, 2-Cloronaftalene, Octacloronaftalene".							
Per "Sommatoria PCB" si intende la "Somma PCB101, PCB105, PCB110, PCB114, PCB118, PCB123, PCB126, PCB128, PCB138, PCB146, PCB149, PCB151, PCB153, PCB156, PCB157, PCB167, PCB169, PCB170, PCB177, PCB180, PCB183, PCB187, PCB189, PCB28, PCB52, PCB77, PCB81, PCB95, PCB99".							
Per "PCB Totali" si intende la "Somma di Aroclor-1016 e Aroclor-1260".							
Per "PCT Totali" si intende la "Somma Aroclor-5460, Aroclor-5060, Aroclor-5442".							
Per "Pentaclorofenolo e suoi sali ed esteri" si intende la "Somma di Pentaclorofenolo, Pentaclorofenolo acetato, Pentaclorofenolo dodecanoato".							
Per "Acido Perfluoroottansulfonato e suoi derivati" si intende la "Somma di N-Methylperfluoro-1-octanesulfonamide (N-MeFOSA), N-Ethylperfluoro-1 octanesulfonamide (N-EtFOSA), N-Methylperfluoro-1-octanesulfonamido) -ethanol (N-MeFOSE), 2-N-Ethylperfluoro-1-octanesulfonamido) -ethanol (N EtFOSE), Acido perfluoroottansolfonico (PFOS)".							
Per "Sommatoria Pesticidi Clorurati" si intende la "Somma di 2,4'-DDE, 2,4'-DDT, 4,4'-DDD, 4,4'-DDE, 4,4'-DDT, Aldrin, alfa-Clordano, alfa-Esaclorocicloesano, beta-Esaclorocicloesano, delta-Esaclorocicloesano, gamma-Esaclorocicloesano Butacloro, cis-Permetrina, trans-Permetrina, cis-Nonacloro, Clordecone, Clorobenzilate, Cloroneb, Chlorotaloni, Dactal, Dieltrin, alfa-Endosulfan, beta-Endosulfan, Endosulfan Solfato, Endrin, Endrin Aldeide, Eptacloro, Eptacloroepossido, Esaclorobenzene, Fenarimol, gamma-Clordano, Isodrin, Metolaclor, Metossicloro, Norflurazion, Pronomadide, Propacloro, trans-Nonacloro".							
Per "Sommatoria Pesticidi Fosforati" si intende la "Somma di Azinfos Metile, Clorpirifos Etile, Clorpirifos Metile, Diazinone, Dimetoato, Fenitrothion, Fenthion, Malathion, Metidathion, Parathion Metile".							
Per "Clordecone" si intende la "Somma di cis-Clordecone, trans-Clordecone".							
Per "Sommatoria Solventi Organici Clorurati" si intende la "Somma di Esaclorobutadiene, Dibromoclorometano, Bromodichlorometano, Clorometano, Vinilcloruro, Cloroformio, Dichlorometano, 1,2-Dicloroetano, 1,1-Dicloroetilene, Tricloroetilene, Tetracloroetilene, 1,1-Dicloroetano, cis-1,2- Dicloroetilene, trans-1,2-Dicloroetilene, 1,1,1-Tricloroetano, 1,2-Dicloropropano, 1,1,2-Tricloroetano, 1,2,3-Tricloropropano, 1,1,2,2-Tetracloroetano, 1,4- Diclorobenzene, 1,2-Diclorobenzene, Clorobenzene, Esacloroetano, Pentacloroetano".							
Per "Sommatoria Composti Organici Aromatici" si intende la "Somma di Benzene, Etilbenzene, Stirene, Toluene, Xileni, isopropilbenzene, 1,4- Diclorobenzene, 1,4- Diclorobenzene, Clorobenzene.							
Per "Solventi azotati" si intende la "Somma di 2-Nitrofenolo, 4-Nitrofenolo, 2,4-Dinitrofenolo, 2,4-Dinitrotoluene, 2,6-Dinitrotoluene, 4,6-Dinitro-2-metilfenolo".							
Se non diversamente specificato, per "Sommatoria" si intende la "somma di tutti gli analiti elencati per la stessa famiglia sul presente rapporto di prova".							
I risultati analitici sono espressi sul "TQ", se non diversamente specificato nel campo dell'unità di misura riportato a fianco della prova.							
Per la dicitura "N.A." riportata nel campo del risultato, si intende "Non applicabile per effetto della matrice".							
Per la dicitura "N.D." riportata nel campo del risultato, si intende "Non determinabile per l'assenza delle condizioni necessarie per l'esecuzione della prova".							
Nel caso in cui è riportata la dicitura "Non determinato" per il parametro "Idrocarburi C10 - C40", essa indica che tale parametro, in relazione al metodo di prova indicato nella condivisa nota dell'ISS n° 0035653 del 06/08/2010, non viene quantificato a causa della interferenza concretizzabile allorché il campione di rifiuto contenga materiali plastici, carta e/o materiali trattati con sostanze organiche. Ciò in quanto tutti gli anzidetti materiali sono in condizione di restituire risultati non correlabili (valori elevati di idrocarburi pesanti derivanti dalle caratteristiche merceologiche dei materiali e non da sua contaminazione idrocarburica) con lo scopo stesso dell'analisi destinata alla "classificazione" del rifiuto.							
La preparazione delle porzioni di prova del campione è stata eseguita secondo quanto previsto dalla norma tecnica UNI EN 15002:2015 non oggetto di accreditamento Accredia.							
La miscelazione avviene tramite dispositivo a rovesciamento a circa 10 giri/minuto. Il metodo di separazione solido/liquido è la filtrazione.							

Documento con firma digitale avanzata ai sensi della normativa vigente.

(*) = Prova non accreditata da ACCREDIA

(I): Limiti Tab. 1/A

(II): Limiti Tab. 1/B



Segue Rapporto di
prova n°:

2145823-002

Prova	Metodo	Risultato	U.M	Incertezza	Recupero [%]	(I)	(II)
-------	--------	-----------	-----	------------	--------------	-----	------

Il Responsabile Analisi Chimiche

Dott. Giuseppe Rocca

Chimico
Ordine Interprovinciale dei Chimici della Sicilia
Sigillo N.294

Il Direttore della Divisione Analitica

Dott.ssa Margherita Augello

Ordine Nazionale dei Biologi
Albo professionale N.036132

Documento con firma digitale avanzata ai sensi della normativa vigente.

(*) = Prova non accreditata da ACCREDIA

(I): Limiti Tab. 1/A

(II): Limiti Tab. 1/B



Rapporto di prova n°:

2145823-003

del: **05/10/2021**

Descrizione: **Terre e rocce da scavo "Punto 3 da 0 m a -0,5 m" - Sito 2 - Aree di deposito finale - PD Variante di Riga e Fermata Varna**

**Spettabile:
ITALFERR s.p.a
Via V.G. Galati n° 71
00155 ROMA (RM)**

Accettazione: **2145823**

Punto di Campionamento: \\\

Luogo di Campionamento: \\\

Data Campionamento: **21-set-21**

Data Arrivo Camp.: **22-set-21**

Data Inizio Prova: **22-set-21** Data Fine Prova: **05-ott-21**

Mod.Campionam.: **A cura del Laboratorio**

Tecnico Campionatore.: **Marco Dondero**

Presenza Allegati: **NO**

Riferim. dei limiti: **DPR 13/06/2017 n° 120 con riferimento al D.lgs n°152 del 03/04/2006 GU n°88 del 14/04/06 All.5 titolo V Parte IV Tab.1/A e Tab.1/B e ss.mm.ii.**

Prova	Metodo	Risultato	U.M	Incertezza	Recupero [%]	(I)	(II)
Campionamento per prove chimiche	Manuale UNICHIM n°196/2: 2004 (p.f. 5 e 6)						
PARAMETRI CHIMICI							
METALLI							
Arsenico	UNI EN 13657:2004 + UNI EN 16170:2016	3,6	mg/kg	0,7		20	50
Cadmio	UNI EN 13657:2004 + UNI EN 16170:2016	< 0,2	mg/kg			2	15
Cobalto	UNI EN 13657:2004 + UNI EN 16170:2016	3,1	mg/kg	0,6		20	250
Nichel	UNI EN 13657:2004 + UNI EN 16170:2016	7,00	mg/kg	1,40		120	500
Piombo	UNI EN 13657:2004 + UNI EN 16170:2016	5	mg/kg	1		100	1000
Rame	UNI EN 13657:2004 + UNI EN 16170:2016	6	mg/kg	1		120	600
Zinco	UNI EN 13657:2004 + UNI EN 16170:2016	21	mg/kg	6		150	1500
Mercurio	UNI EN 13657:2004 + UNI EN 16170:2016	< 0,1	mg/kg			1	5
Cromo Totale	UNI EN 13657:2004 + UNI EN 16170:2016	8,00	mg/kg	1,90		150	800
Cromo esavalente (VI)	EPA 3060 A 1996 + EPA 7199:1996	< 0,2	mg/kg			2	15

Documento con firma digitale avanzata ai sensi della normativa vigente.

(*) = Prova non accreditata da ACCREDIA

(I): Limiti Tab. 1/A

(II): Limiti Tab. 1/B



Segue Rapporto di
prova n°:

2145823-003

Prova	Metodo	Risultato	U.M	Incertezza	Recupero [%]	(I)	(II)
IDROCARBURI							
Idrocarburi pesanti C >12 (C12-C40)	EPA 3541 1994 + EPA 3620C 2014 + EPA 8015C 2007	< 1	mg/kg			50	750
COMPOSTI ORGANICI AROMATICI							
Benzene	EPA 5035A 2002 + EPA 8260D 2018	< 0,01	mg/kg			0,1	2
Etilbenzene	EPA 5035A 2002 + EPA 8260D 2018	< 0,01	mg/kg			0,5	50
Stirene	EPA 5035A 2002 + EPA 8260D 2018	< 0,01	mg/kg			0,5	50
Toluene	EPA 5035A 2002 + EPA 8260D 2018	< 0,01	mg/kg			0,5	50
Xileni	EPA 5035A 2002 + EPA 8260D 2018	< 0,01	mg/kg			0,5	50
Sommatoria composti organici aromatici	EPA 5035A 2002 + EPA 8260D 2018	< 0,01	mg/kg			1	100
IDROCARBURI POLICICLICI AROMATICI							
Benzo(a)antracene	EPA 3541 1994 + EPA 3630C 1996 + EPA 8270E 2018	< 0,01	mg/kg			0,5	10
Benzo(a)pirene	EPA 3541 1994 + EPA 3630C 1996 + EPA 8270E 2018	< 0,01	mg/kg			0,1	10
Benzo(b)fluorantene	EPA 3541 1994 + EPA 3630C 1996 + EPA 8270E 2018	< 0,01	mg/kg			0,5	10
Benzo(k)fluorantene	EPA 3541 1994 + EPA 3630C 1996 + EPA 8270E 2018	< 0,01	mg/kg			0,5	10
Benzo(g,h,i)perilene	EPA 3541 1994 + EPA 3630C 1996 + EPA 8270E 2018	< 0,01	mg/kg			0,1	10
Crisene	EPA 3541 1994 + EPA 3630C 1996 + EPA 8270E 2018	< 0,01	mg/kg			5	50
Dibenzo(a,e)pirene	EPA 3541 1994 + EPA 3630C 1996 + EPA 8270E 2018	< 0,01	mg/kg			0,1	10
Dibenzo(a,l)pirene	EPA 3541 1994 + EPA 3630C 1996 + EPA 8270E 2018	< 0,01	mg/kg			0,1	10
Dibenzo(a,i)pirene	EPA 3541 1994 + EPA 3630C 1996 + EPA 8270E 2018	< 0,01	mg/kg			0,1	10
Dibenzo(a,h)pirene	EPA 3541 1994 + EPA 3630C 1996 + EPA 8270E 2018	< 0,01	mg/kg			0,1	10

Documento con firma digitale avanzata ai sensi della normativa vigente.

(*) = Prova non accreditata da ACCREDIA

(I): Limiti Tab. 1/A

(II): Limiti Tab. 1/B



Segue Rapporto di
prova n°:

2145823-003

Prova	Metodo	Risultato	U.M	Incertezza	Recupero [%]	(I)	(II)
Dibenzo(a,h)antracene	EPA 3541 1994 + EPA 3630C 1996 + EPA 8270E 2018	< 0,01	mg/kg			0,1	10
Indenopirene	EPA 3541 1994 + EPA 3630C 1996 + EPA 8270E 2018	< 0,01	mg/kg			0,1	5
Pirene	EPA 3541 1994 + EPA 3630C 1996 + EPA 8270E 2018	< 0,01	mg/kg			5	50
Sommatoria composti aromatici policiclici	EPA 3541 1994 + EPA 3630C 1996 + EPA 8270E 2018	< 0,01	mg/kg			10	100
AMIANTO							
Amianto SEM (Analisi Quantitativa)	DM 06/09/1994 GU SO n°288 10/12/1994 All.to 1	< 100	mg/kg			1000	1000
Amianto SEM (Analisi Qualitativa)	DM 06/09/1994 GU SO n°288 10/12/1994 All.to 1	Assente	Pres.- Ass./1Kg				

Documento con firma digitale avanzata ai sensi della normativa vigente.

(*) = Prova non accreditata da ACCREDIA

(I): Limiti Tab. 1/A

(II): Limiti Tab. 1/B



Segue Rapporto di
prova n°:

2145823-003

Prova	Metodo	Risultato	U.M	Incertezza	Recupero [%]	(I)	(II)
-------	--------	-----------	-----	------------	--------------	-----	------

Sedi:

Sede Principale (A): Via Pio La Torre n° 13 Area P.I.P. - 92013 Menfi (AG)

Sede Secondaria (B): C.da Piana del Signore - Strada provinciale n° 82 - 93012 Gela (CL)

La lettera (B) riportata accanto al singolo parametro indica che la prova è stata eseguita presso la Sede Secondaria. In caso contrario le attività di prova sono eseguite presso la Sede Principale

Abbreviazioni:

“L.B.” = Criterio Lower Bound per l’espressione delle sommatorie

“U.B.” = Criterio Upper Bound per l’espressione delle sommatorie

“M.B.” = Criterio Medium Bound per l’espressione delle sommatorie

“MDL” = Limite di Rilevabilità del metodo di prova

“U.M.” = Unità di Misura

“N.P.” = Non percettibile

“R” = Valore del recupero percentuale, nel caso di analisi di residui/tracce

“ss” = sostanza secca

“TQ” = tal quale

All’atto della stipula del contratto o della sottoscrizione dell’offerta, viene definita con il cliente la regola decisionale da seguire per l’interpretazione dei risultati e la dichiarazione di conformità.

Se non esplicitamente richiesto dal cliente, i dati analitici vengono restituiti considerando l’incertezza di misura per il confronto con i limiti di legge, con le modalità di seguito riportate:

- L’analisi il cui risultato è riportato di colore rosso ed è contraddistinto dal simbolo ► indica il superamento del limite normato, considerando l’incertezza di misura.

- L’analisi il cui risultato è riportato di colore blu ed è contraddistinto dal simbolo • indica che “il valore misurato tenuto conto dell’incertezza, non risulta significativamente maggiore del valore limite al livello di confidenza del 95%”, così come indica il Manuale ISPRA n°52/2009 al paragrafo 5.3.

I suddetti simboli hanno valenza di dichiarazione di conformità.

Se richiesto dal cliente può essere esplicitata la dichiarazione di conformità riferita alle prove sviluppate, considerando l’incertezza di misura.

Qualora esplicitamente richiesto dal cliente, o salvo indicazioni specifiche di legge o normativa cogente, la regola decisionale applicata alle eventuali interpretazioni e valutazioni di conformità dei risultati con i limiti indicati non considera l’incertezza di misura e non sono riportati simboli per evidenziare superamenti del limite di legge.

Se richiesto dal cliente può essere esplicitata la dichiarazione di conformità riferita alle prove sviluppate, non considerando l’incertezza di misura.

Il campione è conservato per due settimane dalla data di emissione del rapporto di prova, a meno di richieste specifiche da parte del cliente.

Il presente rapporto di prova riguarda il campione sottoposto a prova ed esso non può essere riprodotto parzialmente, se non previa approvazione scritta da parte della C.A.D.A. s.n.c.

Nel caso di campionamento non eseguito dal laboratorio, i risultati ottenuti si considerano riferiti al campione così come ricevuto.

Il laboratorio declina la propria responsabilità sui risultati calcolati considerando i dati di campionamento forniti dal cliente o richiedente.

Le informazioni fornite dal cliente o richiedente sono riportate in apposita nota sotto il campo “descrizione del campione” nella prima pagina del presente rapporto di prova.

Le registrazioni riguardanti il suddetto campione vengono conservate per un periodo non inferiore a 5 anni.

Nel caso in cui il risultato della prova risulti non valutabile, per valore inferiore a MDL, il Laboratorio indica nel campo del risultato del rapporto di prova “<MDL”.

In caso di determinazione di residui / tracce, il recupero è compreso nel range di accettabilità dei metodi di prova e non è utilizzato nei calcoli, se non diversamente specificato.

Il laboratorio declina ogni responsabilità circa la validità dei risultati analitici quando il cliente richiede che un oggetto sia sottoposto a prova pur riconoscendo la presenza di uno scostamento rispetto alle condizioni specificate dal laboratorio (accettazione con riserva).

Le firme in calce al rapporto di prova indicano la fine del rapporto di prova stesso.

Per le prove chimiche e microbiologiche, l’incertezza di misura è espressa come estesa e con la stessa unità di misura del risultato analitico, ed è calcolata utilizzando un fattore di copertura $K=2$ ed una probabilità di misura del 95%.

Per le prove microbiologiche su acque, la stima dell’incertezza è espressa come livelli di confidenza.

Per le prove microbiologiche su acque destinate a consumo umano, l’incertezza di misura è calcolata nel rispetto dell’Annex F della norma ISO 29201:2012.

Documento con firma digitale avanzata ai sensi della normativa vigente.

(*) = Prova non accreditata da ACCREDIA

(I): Limiti Tab. 1/A

(II): Limiti Tab. 1/B

Segue Rapporto di
prova n°:

2145823-003

Prova	Metodo	Risultato	U.M	Incertezza	Recupero [%]	(I)	(II)
-------	--------	-----------	-----	------------	--------------	-----	------

Per le prove microbiologiche su matrici solide, il laboratorio fa riferimento alla norma ISO 19036:2019 per il calcolo dello scarto di riproducibilità "SR" del laboratorio.

Se non diversamente indicato, le sommatorie sono calcolate mediante il criterio del Lower Bound (L.B.)

(1) Note per prove D. Lgs. 31/01 e ss.mm.ii.

Per "Sommatoria di Idrocarburi Policiclici Aromatici" si intende la "Somma di Benzo(b)fluorantene, Benzo(k)fluorantene, Benzo(g,h,i)perilene, Indeno(1,2,3-cd)pirene".

Per "Antiparassitari" si intende la "Somma dei singoli Antiparassitari (insetticidi, erbicidi, fungicidi, ect.) rilevati e quantificati"

(2) Note per prove D. Lgs. 152/06 e ss.mm.ii. Tab. 1A/1B

Per "Sommatoria di Idrocarburi Policiclici Aromatici" si intende la "Somma di Benzo(a)antracene, Benzo(a)pirene, Benzo(b)fluorantene, Benzo(k)fluorantene, Benzo(g,h,i)perilene, Crisene, Dibenzo(a,e)pirene, Dibenzo(a,l)pirene, Dibenzo(a,i)pirene, Dibenzo(a,h)pirene".

Per "Sommatoria di Solventi Organici Aromatici" si intende la "Somma di Etilbenzene, Stirene, Toluene, Xilene".

Per "Sommatoria Ammine Aromatiche" si intende la "Somma di Anilina, o-Anisidina, m-p-Anisidina, Difenilammina, p-Toluidina".

Per "1,2-Dicloroetilene" si intende la "Somma di cis-1,2- Dicloroetilene e trans-1,2- Dicloroetilene".

Per "Cloronitrobenzeni" si intende la "Somma di 1-Cloro-2-Nitrobenzene, 1-Cloro-3-Nitrobenzene e 1-Cloro-4-Nitrobenzene".

Per Clordano si intende la "Somma di alfa-Clordano e gamma-Clordano".

Per "DDD, DDT, DDE" si intende la "Somma di 2, 4'-DDD, 2, 4'- DDE, 2, 4'-DDT, 4, 4'-DDD, 4, 4'-DDE e 4,4'-DDT".

Per "Composti Organostannici" si intende la "Somma di monobutil-stagno, dibutil-stagno, tributil-stagno, monoctil-stagno, tetrabutyl-stagno, dioctil-stagno, trifenil-stagno, tricloesil-stagno".

Per "Xilene" si intende la "Somma di m-p Xilene e o-Xilene".

I risultati analitici sono espressi su "ss".

(3) Note per prove D. Lgs. 152/06 e ss.mm.ii. Tab. 2

Per "Sommatoria di Idrocarburi Policiclici Aromatici" si intende la "Somma di Benzo(b)fluorantene, Benzo(k)fluorantene, Benzo(g,h,i)perilene, Indeno(1,2,3-cd)pirene".

Per "Sommatoria Organoalogenati" si intende la "Somma di Clorometano, Triclorometano(Cloroformio), Cloruro di Vinile, 1,2-Dicloroetano, 1,1-Dicloroetilene, Tricloroetilene, Tetracloroetilene, Esaclorobutadiene".

Per "1,2-Dicloroetilene" si intende la "Somma di cis-1,2-Dicloroetilene e trans-1,2-Dicloroetilene".

Per "Cloronitrobenzeni" si intende la "Somma di 1-Cloro-2-Nitrobenzene, 1-Cloro-3-Nitrobenzene, 1-Cloro-4-Nitrobenzene".

Per "Clordano" si intende la "Somma di alfa-Clordano e gamma-Clordano".

Per "DDD, DDT, DDE" si intende la "Somma di 2,4'-DDD, 2,4'- DDE, 2,4'-DDT, 4,4'-DDD, 4,4'-DDE e 4,4'-DDT".

Per "Sommatoria Fitofarmaci" si intende la "Somma di 2,4'-DDD, 2,4'- DDE, 2,4'-DDT, 4,4'-DDD, 4,4'-DDE, 4,4'-DDT, Alachlor, Aldrin, alfa-Clordano, gamma-Clordano, alfa-Esaclorocicloesano, beta-Esaclorocicloesano, gamma-Esaclorocicloesano(Lindano), Atrazina, Dieltrin ed Endrin".

(4) Note per prove D. Lgs. 152/06 e ss.mm.ii. Tab. 3

Per "Sommatoria Fenoli" si intende la "Somma di 2,4,6-Triclorofenolo, 2,4-Diclorofenolo, 2,4-Dimetilfenolo, 2-Clorofenolo, 4-Cloro-3-metilfenolo, Fenolo, m-p-Metilfenolo, o-Metilfenolo, Pentaclorofenolo".

Per "Sommatoria Solventi Azotati" si intende la "Somma di 2,4-Dinitrofenolo, 2,4-Dinitrotoluene, 2,6-Dinitrotoluene, 2-metil-4,6-Dinitrofenolo, 2-Nitrofenolo, 4-Nitrofenolo".

Per "Sommatoria Pesticidi Fosforati" si intende la "Somma di Azinfos Etile, Azinfos Metile, Chloripirifos Metile, Chloripirifos Etile, Crotoxyfos, Cumafos, Diazinone, Diclorvos, Dimetoato, Famphur, Fenitrothion, Fensulfotiothion, Fenthion, Leptofos, Malathion, Methidathion, Mevinfos, Parathion Metile, Parathion Etile, Phorate, Tetraclorinfos, Triazofos, Fosmet".

Per "Sommatoria Pesticidi Totali" si intende la "Somma di Azinfos Etile, Azinfos Metile, Chloripirifos Metile, Chloripirifos Etile, Crotoxyfos, Cumafos, Diazinone, Diclorvos, Dimetoato, Famphur, Fenitrothion, Fensulfotiothion, Fenthion, Leptofos, Malathion, Methidathion, Mevinfos, Parathion Metile, Parathion Etile, Phorate, Tetraclorvinfos, Triazofos, Fosmet, Esaclorobenzene, Aldrin, Endrin, Dieltrin, alfa-Esaclorocicloesano, beta-Esaclorocicloesano, delta-Esaclorocicloesano, gamma-Esaclorocicloesano Eptacloro, Eptacloro Epossido, 2, 4'-DDD, 2, 4'- DDE, 2, 4'-DDT, 4, 4'-DDD, 4, 4'-DDE, 4,4'-DDT, Metossicloro, Alachlor, Isodrin, Atrazina, Alfa-Endosulfan, Beta Endosulfan, alfa-Clordano, gamma-Clordano, Ametrina, Cianazina, Desmetrina, Metolacolor, Molinate, Pendimentalin, Prometrina, Propazina, Simazina, Terbutilazina, Terbutrina".

Per "Sommatoria Solventi Organici Aromatici" si intende la "Somma di 1,3,5-Trimetilbenzene, 1,2,4-Trimetilbenzene, 1,3-Diclorobenzene, 1,4- Diclorobenzene, 4-isopropiltoluene, Benzene, Clorobenzene, Etilbenzene, Isopropilbenzene, m-p Xilene, n-Propilbenzene, o-Xilene, Stirene, Toluene".

Per "Sommatoria Solventi Clorurati" si intende la "Somma di 1,1,1,2-Tetracloroetano, 1,1,1-Tricloroetano, 1,1,2,2-Tetracloroetano, 1,1,2-Tricloroetano, 1,1-Dicloroetano, 1,1,2-Dicloroetilene, 1,2,3-Tricloropropano, 1,2-Diclorobenzene, 1,2-Dicloroetano, 1,2-Dicloropropano, 1,3-Diclorobenzene, 1,3-Dicloropropano, 1,4-Diclorobenzene, Bromoclorometano, Bromodichlorometano, cis-1,2-Dicloroetilene, Clorobenzene, Cloroformio, Clorometano, Dibromoclorometano, Diclorodifluorometano, Diclorometano, Esaclorobutadiene, Tetracloroetilene, Tetraclorometano, trans-1,2-Dicloroetilene, Tricloroetilene, Triclorofluorometano,

Documento con firma digitale avanzata ai sensi della normativa vigente.

(*) = Prova non accreditata da ACCREDIA

(I): Limiti Tab. 1/A

(II): Limiti Tab. 1/B



Segue Rapporto di
prova n°:

2145823-003

Prova	Metodo	Risultato	U.M	Incertezza	Recupero [%]	(I)	(II)
Vinilcloruro". Per "Sommatoria Xileni" si intende la sommatoria di "m-Xilene, p-Xilene, o-Xilene".							
(5) Note per prove su rifiuti							
Per "Sommatoria PBDE" si intende la "Somma di Tetrabromodifeniletero, Pentabromodifeniletero, Esabromodifeniletero, Eptabromodifeniletero, Decabromodifeniletero".							
Per Esabromociclododecano (HBCD) si intende la "Somma dei diastereoisomeri α , β , γ e dell'isomero 1,2,5,6,9,10-HBCD.							
Per "Sommatoria esaclorocicloesani" si intende la "Somma di alfa-Esaclorocicloesano, beta-Esaclorocicloesano, delta-Esaclorocicloesano e gamma Esaclorocicloesano (Lindano)".							
Per "Sommatoria BTEX" si intende la "Somma di Benzene, Etilbenzene, Toluene e Xileni".							
Per "Clordano" si intende la "Somma di alfa-Clordano e gamma-Clordano".							
Per "Endosulfano (Thiodan)" si intende la "Somma di alfa-endosulfano, beta-endosulfano".							
Per "Esabromodifenile" si intende la "Somma di 2,2',4,4',5,5'-Esabromodifenile, 2,2',4,4',6,6'- Esabromodifenile".							
Per "Sommatoria idrocarburi policiclici aromatici" si intende la "Somma di Acenafte, Acenafte, Antracene, Benzo(a)antracene, Benzo(a)pirene, Benz(b) fluorantene, Benzo(e)pirene, Benzo(ghi)perilene, Benzo(j)fluorantene, Benzo(k)fluorantene, Crisene, Dibenzo(a,e)pirene, Dibenzo(a,h)Antracene, Dibenzo(a,h)pirene, Dibenzo(a,i)pirene, Dibenzo(a,l)pirene, Fenantrene, Fluorantene, Fluorene, Indeno[1,2,3-cd]Pirene, Naftalene, Perilene, Pirene".							
Per "Sommatoria naftaleni policlorurati" si intende la "Somma 1,2,3,4,5,6,7-Eptacloronaftalene, 1,2,3,4,5,6-Esacloronaftalene, 1,2,3,4-Tetracloronaftalene, 1,2,3,5,7-Pentacloronaftalene, 1,2,3-Tricloronaftalene, 1,2-Dicloronaftalene, 2-Cloronaftalene, Octacloronaftalene".							
Per "Sommatoria PCB" si intende la "Somma PCB101, PCB105, PCB110, PCB114, PCB118, PCB123, PCB126, PCB128, PCB138, PCB146, PCB149, PCB151, PCB153, PCB156, PCB157, PCB167, PCB169, PCB170, PCB177, PCB180, PCB183, PCB187, PCB189, PCB28, PCB52, PCB77, PCB81, PCB95, PCB99".							
Per "PCB Totali" si intende la "Somma di Aroclor-1016 e Aroclor-1260".							
Per "PCT Totali" si intende la "Somma Aroclor-5460, Aroclor-5060, Aroclor-5442".							
Per "Pentaclorofenolo e suoi sali ed esteri" si intende la "Somma di Pentaclorofenolo, Pentaclorofenolo acetato, Pentaclorofenolo dodecanoato".							
Per "Acido Perfluorooctansulfonato e suoi derivati" si intende la "Somma di N-Methylperfluoro-1-octanesulfonamide (N-MeFOSA), N-Ethylperfluoro-1 octanesulfonamide (N-EtFOSA), N-Methylperfluoro-1-octanesulfonamido) -ethanol (N-MeFOSE), 2-N-Ethylperfluoro-1-octanesulfonamido) -ethanol (N EtFOSE), Acido perfluorooctansolfonico (PFOS)".							
Per "Sommatoria Pesticidi Clorurati" si intende la "Somma di 2,4'-DDE, 2,4'-DDT, 4,4'-DDD, 4,4'-DDE, 4,4'-DDT, Aldrin, alfa-Clordano, alfa-Esaclorocicloesano, beta-Esaclorocicloesano, delta-Esaclorocicloesano, gamma-Esaclorocicloesano Butacloro, cis-Permetrina, trans-Permetrina, cis-Nonacloro, Clordecone, Clorobenzilate, Cloroneb, Chlorotaloni, Dactal, Dieltrin, alfa-Endosulfan, beta-Endosulfan, Endosulfan Solfato, Endrin, Endrin Aldeide, Eptacloro, Eptacloroepossido, Esaclorobenzene, Fenarimol, gamma-Clordano, Isodrin, Metolaclor, Metossicloro, Norflurazion, Pronomadide, Propacloro, trans-Nonacloro".							
Per "Sommatoria Pesticidi Fosforati" si intende la "Somma di Azinfos Metile, Clorpirifos Etile, Clorpirifos Metile, Diazinone, Dimetoato, Fenitrothion, Fenthion, Malathion, Metidathion, Parathion Metile".							
Per "Clordecone" si intende la "Somma di cis-Clordecone, trans-Clordecone".							
Per "Sommatoria Solventi Organici Clorurati" si intende la "Somma di Esaclorobutadiene, Dibromoclorometano, Bromodichlorometano, Clorometano, Vinilcloruro, Cloroformio, Dichlorometano, 1,2-Dicloroetano, 1,1-Dicloroetilene, Tricloroetilene, Tetracloroetilene, 1,1-Dicloroetano, cis-1,2- Dicloroetilene, trans-1,2-Dicloroetilene, 1,1,1-Tricloroetano, 1,2-Dicloropropano, 1,1,2-Tricloroetano, 1,2,3-Tricloropropano, 1,1,2,2-Tetracloroetano, 1,4- Diclorobenzene, 1,2-Diclorobenzene, Clorobenzene, Esacloroetano, Pentacloroetano".							
Per "Sommatoria Composti Organici Aromatici" si intende la "Somma di Benzene, Etilbenzene, Stirene, Toluene, Xileni, isopropilbenzene, 1,4- Diclorobenzene, 1,4- Diclorobenzene, Clorobenzene.							
Per "Solventi azotati" si intende la "Somma di 2-Nitrofenolo, 4-Nitrofenolo, 2,4-Dinitrofenolo, 2,4-Dinitrotoluene, 2,6-Dinitrotoluene, 4,6-Dinitro-2-metilfenolo".							
Se non diversamente specificato, per "Sommatoria" si intende la "somma di tutti gli analiti elencati per la stessa famiglia sul presente rapporto di prova".							
I risultati analitici sono espressi sul "TQ", se non diversamente specificato nel campo dell'unità di misura riportato a fianco della prova.							
Per la dicitura "N.A." riportata nel campo del risultato, si intende "Non applicabile per effetto della matrice".							
Per la dicitura "N.D." riportata nel campo del risultato, si intende "Non determinabile per l'assenza delle condizioni necessarie per l'esecuzione della prova".							
Nel caso in cui è riportata la dicitura "Non determinato" per il parametro "Idrocarburi C10 - C40", essa indica che tale parametro, in relazione al metodo di prova indicato nella condivisa nota dell'ISS n° 0035653 del 06/08/2010, non viene quantificato a causa della interferenza concretizzabile allorché il campione di rifiuto contenga materiali plastici, carta e/o materiali trattati con sostanze organiche. Ciò in quanto tutti gli anzidetti materiali sono in condizione di restituire risultati non correlabili (valori elevati di idrocarburi pesanti derivanti dalle caratteristiche merceologiche dei materiali e non da sua contaminazione idrocarburica) con lo scopo stesso dell'analisi destinata alla "classificazione" del rifiuto.							
La preparazione delle porzioni di prova del campione è stata eseguita secondo quanto previsto dalla norma tecnica UNI EN 15002:2015 non oggetto di accreditamento Accredia.							
La miscelazione avviene tramite dispositivo a rovesciamento a circa 10 giri/minuto. Il metodo di separazione solido/liquido è la filtrazione.							

Documento con firma digitale avanzata ai sensi della normativa vigente.

(*) = Prova non accreditata da ACCREDIA

(I): Limiti Tab. 1/A

(II): Limiti Tab. 1/B



**Chimica
Applicata
Depurazione
Acque s.n.c.
di Filippo Giglio & C.**

- Autorizzazione Ministero Politiche Agricole Alimentari e Forestali per analisi nel Settore Oleicolo D.M. 06/04/2011 (Rinnovo del 21/03/2019 – G.U. n°92 del 19/04/2019)
- Inserimento nell'Elenco dei "Tecnici Competenti" p.to 7 art. 2 Legge 26/10/95 n°447 "Inquinamento acustico"
- Inserimento nell'Elenco dei Laboratori qualificati ad effettuare analisi amianto – Regione Sicilia (COD n°244SIC2)
- Inserimento nell'Elenco dei laboratori riconosciuti dal MIPAAF per la verifica di conformità dei fertilizzanti di cui all'art.1 d.lgs. n°75/2010 (Decreto n°3734 del 07 marzo 2019)
- Inserimento nell'Elenco dei Laboratori della Regione Sicilia per le attività analitiche di autocontrollo alimentare, di cui al D.D.G. n° 434/17 del 09/03/2017 (ID n°2012/AG002)
- Inserimento nell'Elenco dei Laboratori di prova riconosciuti dal MIPAAF per l'esecuzione di analisi di campioni in agricoltura biologica ai sensi del Decreto Ministeriale n. 2592 del 12 marzo 2014



LAB N° 0439 L

Segue Rapporto di
prova n°:

2145823-003

Prova	Metodo	Risultato	U.M	Incertezza	Recupero [%]	(I)	(II)
-------	--------	-----------	-----	------------	-----------------	-----	------

Il Responsabile Analisi Chimiche

Dott. Giuseppe Rocca

Chimico
Ordine Interprovinciale dei Chimici della Sicilia
Sigillo N.294

Il Direttore della Divisione Analitica

Dott.ssa Margherita Augello

Ordine Nazionale dei Biologi
Albo professionale N.036132

Documento con firma digitale avanzata ai sensi della normativa vigente.

(*) = Prova non accreditata da ACCREDIA

(I): Limiti Tab. 1/A

(II): Limiti Tab. 1/B

DR.21.01-it rev.21

Pagina 7\7



Rapporto di
prova n°:

2145823-004

del: **05/10/2021**

Descrizione: **Terre e rocce da scavo "Punto 4 da 0 m a -0,5 m" - Sito 2 - Aree di deposito finale - PD Variante di Riga e Fermata Varna**

**Spettabile:
ITALFERR s.p.a
Via V.G. Galati n° 71
00155 ROMA (RM)**

Accettazione: **2145823**

Punto di Campionamento: \\\

Luogo di Campionamento: \\\

Data Campionamento: **21-set-21**

Data Arrivo Camp.: **22-set-21**

Data Inizio Prova: **22-set-21** Data Fine Prova: **05-ott-21**

Mod.Campionam.: **A cura del Laboratorio**

Tecnico Campionatore.: **Marco Dondero**

Presenza Allegati: **NO**

Riferim. dei limiti: **DPR 13/06/2017 n° 120 con riferimento al D.lgs n°152 del 03/04/2006 GU n°88 del 14/04/06 All.5 titolo V Parte IV Tab.1/A e Tab.1/B e ss.mm.ii.**

Prova	Metodo	Risultato	U.M	Incertezza	Recupero [%]	(I)	(II)
Campionamento per prove chimiche	Manuale UNICHIM n°196/2: 2004 (p.f. 5 e 6)						
PARAMETRI CHIMICI							
METALLI							
Arsenico	UNI EN 13657:2004 + UNI EN 16170:2016	3,8	mg/kg	0,7		20	50
Cadmio	UNI EN 13657:2004 + UNI EN 16170:2016	< 0,2	mg/kg			2	15
Cobalto	UNI EN 13657:2004 + UNI EN 16170:2016	3,2	mg/kg	0,6		20	250
Nichel	UNI EN 13657:2004 + UNI EN 16170:2016	6,00	mg/kg	1,20		120	500
Piombo	UNI EN 13657:2004 + UNI EN 16170:2016	6,0	mg/kg	1,1		100	1000
Rame	UNI EN 13657:2004 + UNI EN 16170:2016	10	mg/kg	2		120	600
Zinco	UNI EN 13657:2004 + UNI EN 16170:2016	28	mg/kg	7		150	1500
Mercurio	UNI EN 13657:2004 + UNI EN 16170:2016	< 0,1	mg/kg			1	5
Cromo Totale	UNI EN 13657:2004 + UNI EN 16170:2016	7,00	mg/kg	1,70		150	800
Cromo esavalente (VI)	EPA 3060 A 1996 + EPA 7199:1996	< 0,2	mg/kg			2	15

Documento con firma digitale avanzata ai sensi della normativa vigente.

(*) = Prova non accreditata da ACCREDIA

(I): Limiti Tab. 1/A

(II): Limiti Tab. 1/B



Segue Rapporto di
prova n°:

2145823-004

Prova	Metodo	Risultato	U.M	Incertezza	Recupero [%]	(I)	(II)
IDROCARBURI							
Idrocarburi pesanti C >12 (C12-C40)	EPA 3541 1994 + EPA 3620C 2014 + EPA 8015C 2007	< 1	mg/kg			50	750
COMPOSTI ORGANICI AROMATICI							
Benzene	EPA 5035A 2002 + EPA 8260D 2018	< 0,01	mg/kg			0,1	2
Etilbenzene	EPA 5035A 2002 + EPA 8260D 2018	< 0,01	mg/kg			0,5	50
Stirene	EPA 5035A 2002 + EPA 8260D 2018	< 0,01	mg/kg			0,5	50
Toluene	EPA 5035A 2002 + EPA 8260D 2018	< 0,01	mg/kg			0,5	50
Xileni	EPA 5035A 2002 + EPA 8260D 2018	< 0,01	mg/kg			0,5	50
Sommatoria composti organici aromatici	EPA 5035A 2002 + EPA 8260D 2018	< 0,01	mg/kg			1	100
IDROCARBURI POLICICLICI AROMATICI							
Benzo(a)antracene	EPA 3541 1994 + EPA 3630C 1996 + EPA 8270E 2018	< 0,01	mg/kg			0,5	10
Benzo(a)pirene	EPA 3541 1994 + EPA 3630C 1996 + EPA 8270E 2018	< 0,01	mg/kg			0,1	10
Benzo(b)fluorantene	EPA 3541 1994 + EPA 3630C 1996 + EPA 8270E 2018	< 0,01	mg/kg			0,5	10
Benzo(k)fluorantene	EPA 3541 1994 + EPA 3630C 1996 + EPA 8270E 2018	< 0,01	mg/kg			0,5	10
Benzo(g,h,i)perilene	EPA 3541 1994 + EPA 3630C 1996 + EPA 8270E 2018	< 0,01	mg/kg			0,1	10
Crisene	EPA 3541 1994 + EPA 3630C 1996 + EPA 8270E 2018	< 0,01	mg/kg			5	50
Dibenzo(a,e)pirene	EPA 3541 1994 + EPA 3630C 1996 + EPA 8270E 2018	< 0,01	mg/kg			0,1	10
Dibenzo(a,l)pirene	EPA 3541 1994 + EPA 3630C 1996 + EPA 8270E 2018	< 0,01	mg/kg			0,1	10
Dibenzo(a,i)pirene	EPA 3541 1994 + EPA 3630C 1996 + EPA 8270E 2018	< 0,01	mg/kg			0,1	10
Dibenzo(a,h)pirene	EPA 3541 1994 + EPA 3630C 1996 + EPA 8270E 2018	< 0,01	mg/kg			0,1	10

Documento con firma digitale avanzata ai sensi della normativa vigente.

(*) = Prova non accreditata da ACCREDIA

(I): Limiti Tab. 1/A

(II): Limiti Tab. 1/B



Segue Rapporto di
prova n°:

2145823-004

Prova	Metodo	Risultato	U.M	Incertezza	Recupero [%]	(I)	(II)
Dibenzo(a,h)antracene	EPA 3541 1994 + EPA 3630C 1996 + EPA 8270E 2018	< 0,01	mg/kg			0,1	10
Indenopirene	EPA 3541 1994 + EPA 3630C 1996 + EPA 8270E 2018	< 0,01	mg/kg			0,1	5
Pirene	EPA 3541 1994 + EPA 3630C 1996 + EPA 8270E 2018	< 0,01	mg/kg			5	50
Sommatoria composti aromatici policiclici	EPA 3541 1994 + EPA 3630C 1996 + EPA 8270E 2018	< 0,01	mg/kg			10	100
AMIANTO							
Amianto SEM (Analisi Quantitativa)	DM 06/09/1994 GU SO n°288 10/12/1994 All.to 1	< 100	mg/kg			1000	1000
Amianto SEM (Analisi Qualitativa)	DM 06/09/1994 GU SO n°288 10/12/1994 All.to 1	Assente	Pres.- Ass./1Kg				

Documento con firma digitale avanzata ai sensi della normativa vigente.

(*) = Prova non accreditata da ACCREDIA

(I): Limiti Tab. 1/A

(II): Limiti Tab. 1/B



Segue Rapporto di
prova n°:

2145823-004

Prova	Metodo	Risultato	U.M	Incertezza	Recupero [%]	(I)	(II)
-------	--------	-----------	-----	------------	--------------	-----	------

Sedi:

Sede Principale (A): Via Pio La Torre n° 13 Area P.I.P. - 92013 Menfi (AG)

Sede Secondaria (B): C.da Piana del Signore - Strada provinciale n° 82 - 93012 Gela (CL)

La lettera (B) riportata accanto al singolo parametro indica che la prova è stata eseguita presso la Sede Secondaria. In caso contrario le attività di prova sono eseguite presso la Sede Principale

Abbreviazioni:

“L.B.” = Criterio Lower Bound per l’espressione delle sommatorie

“U.B.” = Criterio Upper Bound per l’espressione delle sommatorie

“M.B.” = Criterio Medium Bound per l’espressione delle sommatorie

“MDL” = Limite di Rilevabilità del metodo di prova

“U.M.” = Unità di Misura

“N.P.” = Non percettibile

“R” = Valore del recupero percentuale, nel caso di analisi di residui/tracce

“ss” = sostanza secca

“TQ” = tal quale

All’atto della stipula del contratto o della sottoscrizione dell’offerta, viene definita con il cliente la regola decisionale da seguire per l’interpretazione dei risultati e la dichiarazione di conformità.

Se non esplicitamente richiesto dal cliente, i dati analitici vengono restituiti considerando l’incertezza di misura per il confronto con i limiti di legge, con le modalità di seguito riportate:

- L’analisi il cui risultato è riportato di colore rosso ed è contraddistinto dal simbolo ► indica il superamento del limite normato, considerando l’incertezza di misura.

- L’analisi il cui risultato è riportato di colore blu ed è contraddistinto dal simbolo • indica che “il valore misurato tenuto conto dell’incertezza, non risulta significativamente maggiore del valore limite al livello di confidenza del 95%”, così come indica il Manuale ISPRA n°52/2009 al paragrafo 5.3.

I suddetti simboli hanno valenza di dichiarazione di conformità.

Se richiesto dal cliente può essere esplicitata la dichiarazione di conformità riferita alle prove sviluppate, considerando l’incertezza di misura.

Qualora esplicitamente richiesto dal cliente, o salvo indicazioni specifiche di legge o normativa cogente, la regola decisionale applicata alle eventuali interpretazioni e valutazioni di conformità dei risultati con i limiti indicati non considera l’incertezza di misura e non sono riportati simboli per evidenziare superamenti del limite di legge.

Se richiesto dal cliente può essere esplicitata la dichiarazione di conformità riferita alle prove sviluppate, non considerando l’incertezza di misura.

Il campione è conservato per due settimane dalla data di emissione del rapporto di prova, a meno di richieste specifiche da parte del cliente.

Il presente rapporto di prova riguarda il campione sottoposto a prova ed esso non può essere riprodotto parzialmente, se non previa approvazione scritta da parte della C.A.D.A. s.n.c.

Nel caso di campionamento non eseguito dal laboratorio, i risultati ottenuti si considerano riferiti al campione così come ricevuto.

Il laboratorio declina la propria responsabilità sui risultati calcolati considerando i dati di campionamento forniti dal cliente o richiedente.

Le informazioni fornite dal cliente o richiedente sono riportate in apposita nota sotto il campo “descrizione del campione” nella prima pagina del presente rapporto di prova.

Le registrazioni riguardanti il suddetto campione vengono conservate per un periodo non inferiore a 5 anni.

Nel caso in cui il risultato della prova risulti non valutabile, per valore inferiore a MDL, il Laboratorio indica nel campo del risultato del rapporto di prova “<MDL”.

In caso di determinazione di residui / tracce, il recupero è compreso nel range di accettabilità dei metodi di prova e non è utilizzato nei calcoli, se non diversamente specificato.

Il laboratorio declina ogni responsabilità circa la validità dei risultati analitici quando il cliente richiede che un oggetto sia sottoposto a prova pur riconoscendo la presenza di uno scostamento rispetto alle condizioni specificate dal laboratorio (accettazione con riserva).

Le firme in calce al rapporto di prova indicano la fine del rapporto di prova stesso.

Per le prove chimiche e microbiologiche, l’incertezza di misura è espressa come estesa e con la stessa unità di misura del risultato analitico, ed è calcolata utilizzando un fattore di copertura $K=2$ ed una probabilità di misura del 95%.

Per le prove microbiologiche su acque, la stima dell’incertezza è espressa come livelli di confidenza.

Per le prove microbiologiche su acque destinate a consumo umano, l’incertezza di misura è calcolata nel rispetto dell’Annex F della norma ISO 29201:2012.

Documento con firma digitale avanzata ai sensi della normativa vigente.

(*) = Prova non accreditata da ACCREDIA

(I): Limiti Tab. 1/A

(II): Limiti Tab. 1/B



Segue Rapporto di
prova n°:

2145823-004

Prova	Metodo	Risultato	U.M	Incertezza	Recupero [%]	(I)	(II)
-------	--------	-----------	-----	------------	--------------	-----	------

Per le prove microbiologiche su matrici solide, il laboratorio fa riferimento alla norma ISO 19036:2019 per il calcolo dello scarto di riproducibilità "SR" del laboratorio.

Se non diversamente indicato, le sommatorie sono calcolate mediante il criterio del Lower Bound (L.B.)

(1) Note per prove D. Lgs. 31/01 e ss.mm.ii.

Per "Sommatoria di Idrocarburi Policiclici Aromatici" si intende la "Somma di Benzo(b)fluorantene, Benzo(k)fluorantene, Benzo(g,h,i)perilene, Indeno(1,2,3-cd)pirene".

Per "Antiparassitari" si intende la "Somma dei singoli Antiparassitari (insetticidi, erbicidi, fungicidi, ect.) rilevati e quantificati"

(2) Note per prove D. Lgs. 152/06 e ss.mm.ii. Tab. 1A/1B

Per "Sommatoria di Idrocarburi Policiclici Aromatici" si intende la "Somma di Benzo(a)antracene, Benzo(a)pirene, Benzo(b)fluorantene, Benzo(k)fluorantene, Benzo(g,h,i)perilene, Crisene, Dibenzo(a,e)pirene, Dibenzo(a,l)pirene, Dibenzo(a,i)pirene, Dibenzo(a,h)pirene".

Per "Sommatoria di Solventi Organici Aromatici" si intende la "Somma di Etilbenzene, Stirene, Toluene, Xilene".

Per "Sommatoria Ammine Aromatiche" si intende la "Somma di Anilina, o-Anisidina, m-p-Anisidina, Difenilammina, p-Toluidina".

Per "1,2-Dicloroetilene" si intende la "Somma di cis-1,2- Dicloroetilene e trans-1,2- Dicloroetilene".

Per "Cloronitrobenzeni" si intende la "Somma di 1-Cloro-2-Nitrobenzene, 1-Cloro-3-Nitrobenzene e 1-Cloro-4-Nitrobenzene".

Per Clordano si intende la "Somma di alfa-Clordano e gamma-Clordano".

Per "DDD, DDT, DDE" si intende la "Somma di 2, 4'-DDD, 2, 4'- DDE, 2, 4'-DDT, 4, 4'-DDD, 4, 4'-DDE e 4,4'-DDT".

Per "Composti Organostannici" si intende la "Somma di monobutil-stagno, dibutil-stagno, tributil-stagno, monoctil-stagno, tetrabutyl-stagno, dioctil-stagno, trifenil-stagno, tricloesil-stagno".

Per "Xilene" si intende la "Somma di m-p Xilene e o-Xilene".

I risultati analitici sono espressi su "ss".

(3) Note per prove D. Lgs. 152/06 e ss.mm.ii. Tab. 2

Per "Sommatoria di Idrocarburi Policiclici Aromatici" si intende la "Somma di Benzo(b)fluorantene, Benzo(k)fluorantene, Benzo(g,h,i)perilene, Indeno(1,2,3-cd)pirene".

Per "Sommatoria Organoalogenati" si intende la "Somma di Clorometano, Triclorometano(Cloroformio), Cloruro di Vinile, 1,2-Dicloroetano, 1,1-Dicloroetilene, Tricloroetilene, Tetracloroetilene, Esaclorobutadiene".

Per "1,2-Dicloroetilene" si intende la "Somma di cis-1,2-Dicloroetilene e trans-1,2-Dicloroetilene".

Per "Cloronitrobenzeni" si intende la "Somma di 1-Cloro-2-Nitrobenzene, 1-Cloro-3-Nitrobenzene, 1-Cloro-4-Nitrobenzene".

Per "Clordano" si intende la "Somma di alfa-Clordano e gamma-Clordano".

Per "DDD, DDT, DDE" si intende la "Somma di 2,4'-DDD, 2,4'- DDE, 2,4'-DDT, 4,4'-DDD, 4,4'-DDE e 4,4'-DDT".

Per "Sommatoria Fitofarmaci" si intende la "Somma di 2,4'-DDD, 2,4'- DDE, 2,4'-DDT, 4,4'-DDD, 4,4'-DDE, 4,4'-DDT, Alachlor, Aldrin, alfa-Clordano, gamma-Clordano, alfa-Esaclorocicloesano, beta-Esaclorocicloesano, gamma-Esaclorocicloesano(Lindano), Atrazina, Dieltrin ed Endrin".

(4) Note per prove D. Lgs. 152/06 e ss.mm.ii. Tab. 3

Per "Sommatoria Fenoli" si intende la "Somma di 2,4,6-Triclorofenolo, 2,4-Diclorofenolo, 2,4-Dimetilfenolo, 2-Clorofenolo, 4-Cloro-3-metilfenolo, Fenolo, m,p-Metilfenolo, o-Metilfenolo, Pentaclorofenolo".

Per "Sommatoria Solventi Azotati" si intende la "Somma di 2,4-Dinitrofenolo, 2,4-Dinitrotoluene, 2,6-Dinitrotoluene, 2-metil-4,6-Dinitrofenolo, 2-Nitrofenolo, 4-Nitrofenolo".

Per "Sommatoria Pesticidi Fosforati" si intende la "Somma di Azinfos Etile, Azinfos Metile, Chloripirifos Metile, Chloripirifos Etile, Crotoxyfos, Cumafos, Diazinone, Diclorvos, Dimetoato, Famphur, Fenitrothion, Fensulfotiothion, Fenthion, Leptofos, Malathion, Methidathion, Mevinfos, Parathion Metile, Parathion Etile, Phorate, Tetraclorinfos, Triazofos, Fosmet".

Per "Sommatoria Pesticidi Totali" si intende la "Somma di Azinfos Etile, Azinfos Metile, Chloripirifos Metile, Chloripirifos Etile, Crotoxyfos, Cumafos, Diazinone, Diclorvos, Dimetoato, Famphur, Fenitrothion, Fensulfotiothion, Fenthion, Leptofos, Malathion, Methidathion, Mevinfos, Parathion Metile, Parathion Etile, Phorate, Tetraclorvinfos, Triazofos, Fosmet, Esaclorobenzene, Aldrin, Endrin, Dieltrin, alfa-Esaclorocicloesano, beta-Esaclorocicloesano, delta-Esaclorocicloesano, gamma-Esaclorocicloesano Eptacloro, Eptacloro Epossido, 2, 4'-DDD, 2, 4'- DDE, 2, 4'-DDT, 4, 4'-DDD, 4, 4'-DDE, 4,4'-DDT, Metossicloro, Alachlor, Isodrin, Atrazina, Alfa-Endosulfan, Beta Endosulfan, alfa-Clordano, gamma-Clordano, Ametrina, Cianazina, Desmetrina, Metolacolor, Molinate, Pendimentalin, Prometrina, Propazina, Simazina, Terbutilazina, Terbutrina".

Per "Sommatoria Solventi Organici Aromatici" si intende la "Somma di 1,3,5-Trimetilbenzene, 1,2,4-Trimetilbenzene, 1,3-Diclorobenzene, 1,4- Diclorobenzene, 4-isopropiltoluene, Benzene, Clorobenzene, Etilbenzene, Isopropilbenzene, m-p Xilene, n-Propilbenzene, o-Xilene, Stirene, Toluene".

Per "Sommatoria Solventi Clorurati" si intende la "Somma di 1,1,1,2-Tetracloroetano, 1,1,1-Tricloroetano, 1,1,2,2-Tetracloroetano, 1,1,2-Tricloroetano, 1,1-Dicloroetano, 1,1,2-Dicloroetilene, 1,2,3-Tricloropropano, 1,2-Diclorobenzene, 1,2-Dicloroetano, 1,2-Dicloropropano, 1,3-Diclorobenzene, 1,3-Dicloropropano, 1,4-Diclorobenzene, Bromoclorometano, Bromodichlorometano, cis-1,2-Dicloroetilene, Clorobenzene, Cloroformio, Clorometano, Dibromoclorometano, Diclorodifluorometano, Diclorometano, Esaclorobutadiene, Tetracloroetilene, Tetraclorometano, trans-1,2-Dicloroetilene, Tricloroetilene, Triclorofluorometano,

Documento con firma digitale avanzata ai sensi della normativa vigente.

(*) = Prova non accreditata da ACCREDIA

(I): Limiti Tab. 1/A

(II): Limiti Tab. 1/B

Segue Rapporto di
prova n°:

2145823-004

Prova	Metodo	Risultato	U.M	Incertezza	Recupero [%]	(I)	(II)
-------	--------	-----------	-----	------------	--------------	-----	------

Vinilcloruro".

Per "Sommatoria Xileni" si intende la sommatoria di "m-Xilene, p-Xilene, o-Xilene".

(5) Note per prove su rifiuti

Per "Sommatoria PBDE" si intende la "Somma di Tetrabromodifeniletero, Pentabromodifeniletero, Esabromodifeniletero, Eptabromodifeniletero, Decabromodifeniletero".

Per Esabromociclododecano (HBCD) si intende la "Somma dei diastereoisomeri α , β , γ e dell'isomero 1,2,5,6,9,10-HBCD.

Per "Sommatoria esaclorocicloesani" si intende la "Somma di alfa-Esaclorocicloesano, beta-Esaclorocicloesano, delta-Esaclorocicloesano e gamma-Esaclorocicloesano (Lindano)".

Per "Sommatoria BTEX" si intende la "Somma di Benzene, Etilbenzene, Toluene e Xileni".

Per "Clordano" si intende la "Somma di alfa-Clordano e gamma-Clordano".

Per "Endosulfano (Thiodan)" si intende la "Somma di alfa-endosulfano, beta-endosulfano".

Per "Esabromodifenile" si intende la "Somma di 2,2',4,4',5,5'-Esabromodifenile, 2,2',4,4',6,6'- Esabromodifenile".

Per "Sommatoria idrocarburi policiclici aromatici" si intende la "Somma di Acenaftene, Acenaftilene, Antracene, Benzo(a)antracene, Benzo(a)pirene, Benz(b)fluorantene, Benzo(e)pirene, Benzo(ghi)perilene, Benzo(j)fluorantene, Benzo(k)fluorantene, Crisene, Dibenzo(a,e)pirene, Dibenzo(a,h)Antracene, Dibenzo(a,h)pirene, Dibenzo(a,i)pirene, Dibenzo(a,l)pirene, Fenantrene, Fluorantene, Fluorene, Indeno[1,2,3-cd]Pirene, Naftalene, Perilene, Pirene".

Per "Sommatoria naftaleni policlorurati" si intende la "Somma 1,2,3,4,5,6,7-Eptacloronaftalene, 1,2,3,4,5,6-Esacloronaftalene, 1,2,3,4-Tetracloronaftalene, 1,2,3,5,7-Pentacloronaftalene, 1,2,3-Tricloronaftalene, 1,2-Dicloronaftalene, 2-Cloronaftalene, Octacloronaftalene".

Per "Sommatoria PCB" si intende la "Somma PCB101, PCB105, PCB110, PCB114, PCB118, PCB123, PCB126, PCB128, PCB138, PCB146, PCB149, PCB151, PCB153, PCB156, PCB157, PCB167, PCB169, PCB170, PCB177, PCB180, PCB183, PCB187, PCB189, PCB28, PCB52, PCB77, PCB81, PCB95, PCB99".

Per "PCB Totali" si intende la "Somma di Aroclor-1016 e Aroclor-1260".

Per "PCT Totali" si intende la "Somma Aroclor-5460, Aroclor-5060, Aroclor-5442".

Per "Pentaclorofenolo e suoi sali ed esteri" si intende la "Somma di Pentaclorofenolo, Pentaclorofenolo acetato, Pentaclorofenolo dodecanoato".

Per "Acido Perfluoroottansulfonato e suoi derivati" si intende la "Somma di N-Methylperfluoro-1-octanesulfonamide (N-MeFOSA), N-Ethylperfluoro-1-octanesulfonamide (N-EtFOSA), N-Methylperfluoro-1-octanesulfonamido) -ethanol (N-MeFOSE), 2-N-Ethylperfluoro-1-octanesulfonamido) -ethanol (N EtFOSE), Acido perfluoroottansolfonico (PFOS)".

Per "Sommatoria Pesticidi Clorurati" si intende la "Somma di 2,4'-DDE, 2,4'-DDT, 4,4'-DDD, 4,4'-DDE, 4,4'-DDT, Aldrin, alfa-Clordano, alfa-Esaclorocicloesano, beta-Esaclorocicloesano, delta-Esaclorocicloesano, gamma-Esaclorocicloesano Butacloro, cis-Permetrina, trans-Permetrina, cis-Nonacloro, Clordecone, Clorobenzilate, Cloroneb, Chlorotaloni, Dactal, Dieltrin, alfa-Endosulfan, beta-Endosulfan, Endosulfan Solfato, Endrin, Endrin Aldeide, Eptacloro, Eptacloroepossido, Esaclorobenzene, Fenarimol, gamma-Clordano, Isodrin, Metolaclor, Metossicloro, Norflurazion, Pronomadide, Propacloro, trans-Nonacloro".

Per "Sommatoria Pesticidi Fosforati" si intende la "Somma di Azinfos Metile, Clorpirifos Etile, Clorpirifos Metile, Diazinone, Dimetoato, Fenitrothion, Fenthion, Malathion, Metidathion, Parathion Metile".

Per "Clordecone" si intende la "Somma di cis-Clordecone, trans-Clordecone".

Per "Sommatoria Solventi Organici Clorurati" si intende la "Somma di Esaclorobutadiene, Dibromoclorometano, Bromodichlorometano, Clorometano, Vinilcloruro, Cloroformio, Dichlorometano, 1,2-Dicloroetano, 1,1-Dicloroetilene, Tricloroetilene, Tetracloroetilene, 1,1-Dicloroetano, cis-1,2- Dicloroetilene, trans-1,2-Dicloroetilene, 1,1,1-Tricloroetano, 1,2-Dicloropropano, 1,1,2-Tricloroetano, 1,2,3-Tricloropropano, 1,1,2,2-Tetracloroetano, 1,4- Diclorobenzene, 1,2-Diclorobenzene, Clorobenzene, Esacloroetano, Pentacloroetano".

Per "Sommatoria Composti Organici Aromatici" si intende la "Somma di Benzene, Etilbenzene, Stirene, Toluene, Xileni, isopropilbenzene, 1,4- Diclorobenzene, 1,4- Diclorobenzene, Clorobenzene.

Per "Solventi azotati" si intende la "Somma di 2-Nitrofenolo, 4-Nitrofenolo, 2,4-Dinitrofenolo, 2,4-Dinitrotoluene, 2,6-Dinitrotoluene, 4,6-Dinitro-2-metilfenolo".

Se non diversamente specificato, per "Sommatoria" si intende la "somma di tutti gli analiti elencati per la stessa famiglia sul presente rapporto di prova".

I risultati analitici sono espressi sul "TQ", se non diversamente specificato nel campo dell'unità di misura riportato a fianco della prova.

Per la dicitura "N.A." riportata nel campo del risultato, si intende "Non applicabile per effetto della matrice".

Per la dicitura "N.D." riportata nel campo del risultato, si intende "Non determinabile per l'assenza delle condizioni necessarie per l'esecuzione della prova".

Nel caso in cui è riportata la dicitura "Non determinato" per il parametro "Idrocarburi C10 - C40", essa indica che tale parametro, in relazione al metodo di prova indicato nella condivisa nota dell'ISS n° 0035653 del 06/08/2010, non viene quantificato a causa della interferenza concretizzabile allorché il campione di rifiuto contenga materiali plastici, carta e/o materiali trattati con sostanze organiche. Ciò in quanto tutti gli anzidetti materiali sono in condizione di restituire risultati non correlabili (valori elevati di idrocarburi pesanti derivanti dalle caratteristiche merceologiche dei materiali e non da sua contaminazione idrocarburica) con lo scopo stesso dell'analisi destinata alla "classificazione" del rifiuto.

La preparazione delle porzioni di prova del campione è stata eseguita secondo quanto previsto dalla norma tecnica UNI EN 15002:2015 non oggetto di accreditamento Accredia.

La miscelazione avviene tramite dispositivo a rovesciamento a circa 10 giri/minuto. Il metodo di separazione solido/liquido è la filtrazione.

Documento con firma digitale avanzata ai sensi della normativa vigente.

(*) = Prova non accreditata da ACCREDIA

(I): Limiti Tab. 1/A

(II): Limiti Tab. 1/B

DR.21.01-it rev.21

Pagina 6/7

Sede Principale: Via Pio La Torre n°13 - AREA PIP - 92013 Menfi (AG) - Tel. (0925) 71.148 - 73.138 - Fax (0925) 72.079

Sede Secondaria: C.da Piana del Signore - Strada provinciale n° 82 - 93012 Gela (CL)

www.cadaonline.it - labchimico@cadaonline.it - Cod. fisc./P. IVA 01599840848 N. 1855 Reg. Soc. Trib. di Sciacca



Segue Rapporto di
prova n°:

2145823-004

Prova	Metodo	Risultato	U.M	Incertezza	Recupero [%]	(I)	(II)
-------	--------	-----------	-----	------------	--------------	-----	------

Il Responsabile Analisi Chimiche

Dott. Giuseppe Rocca

Chimico
Ordine Interprovinciale dei Chimici della Sicilia
Sigillo N.294

Il Direttore della Divisione Analitica

Dott.ssa Margherita Augello

Ordine Nazionale dei Biologi
Albo professionale N.036132

Documento con firma digitale avanzata ai sensi della normativa vigente.

(*) = Prova non accreditata da ACCREDIA

(I): Limiti Tab. 1/A

(II): Limiti Tab. 1/B



Rapporto di
prova n°:

2145823-005

del: **05/10/2021**

Descrizione: **Terre e rocce da scavo "Punto 5 da 0 m a -0,5 m" - Sito 2 - Aree di deposito finale - PD Variante di Riga e Fermata Varna**

**Spettabile:
ITALFERR s.p.a
Via V.G. Galati n° 71
00155 ROMA (RM)**

Accettazione: **2145823**

Punto di Campionamento: \\\

Luogo di Campionamento: \\\

Data Campionamento: **21-set-21**

Data Arrivo Camp.: **22-set-21**

Data Inizio Prova: **22-set-21** Data Fine Prova: **05-ott-21**

Mod.Campionam.: **A cura del Laboratorio**

Tecnico Campionatore.: **Marco Dondero**

Presenza Allegati: **NO**

Riferim. dei limiti: **DPR 13/06/2017 n° 120 con riferimento al D.lgs n°152 del 03/04/2006 GU n°88 del 14/04/06 All.5 titolo V Parte IV Tab.1/A e Tab.1/B e ss.mm.ii.**

Prova	Metodo	Risultato	U.M	Incertezza	Recupero [%]	(I)	(II)
Campionamento per prove chimiche	Manuale UNICHIM n°196/2: 2004 (p.f. 5 e 6)						
PARAMETRI CHIMICI							
METALLI							
Arsenico	UNI EN 13657:2004 + UNI EN 16170:2016	6	mg/kg	1		20	50
Cadmio	UNI EN 13657:2004 + UNI EN 16170:2016	< 0,2	mg/kg			2	15
Cobalto	UNI EN 13657:2004 + UNI EN 16170:2016	3,4	mg/kg	0,7		20	250
Nichel	UNI EN 13657:2004 + UNI EN 16170:2016	7,00	mg/kg	1,40		120	500
Piombo	UNI EN 13657:2004 + UNI EN 16170:2016	15	mg/kg	2		100	1000
Rame	UNI EN 13657:2004 + UNI EN 16170:2016	9,0	mg/kg	1,5		120	600
Zinco	UNI EN 13657:2004 + UNI EN 16170:2016	27	mg/kg	7		150	1500
Mercurio	UNI EN 13657:2004 + UNI EN 16170:2016	< 0,1	mg/kg			1	5
Cromo Totale	UNI EN 13657:2004 + UNI EN 16170:2016	10,00	mg/kg	2,00		150	800
Cromo esavalente (VI)	EPA 3060 A 1996 + EPA 7199:1996	< 0,2	mg/kg			2	15

Documento con firma digitale avanzata ai sensi della normativa vigente.

(*) = Prova non accreditata da ACCREDIA

(I): Limiti Tab. 1/A

(II): Limiti Tab. 1/B



Segue Rapporto di
prova n°:

2145823-005

Prova	Metodo	Risultato	U.M	Incertezza	Recupero [%]	(I)	(II)
IDROCARBURI							
Idrocarburi pesanti C >12 (C12-C40)	EPA 3541 1994 + EPA 3620C 2014 + EPA 8015C 2007	< 1	mg/kg			50	750
COMPOSTI ORGANICI AROMATICI							
Benzene	EPA 5035A 2002 + EPA 8260D 2018	< 0,01	mg/kg			0,1	2
Etilbenzene	EPA 5035A 2002 + EPA 8260D 2018	< 0,01	mg/kg			0,5	50
Stirene	EPA 5035A 2002 + EPA 8260D 2018	< 0,01	mg/kg			0,5	50
Toluene	EPA 5035A 2002 + EPA 8260D 2018	< 0,01	mg/kg			0,5	50
Xileni	EPA 5035A 2002 + EPA 8260D 2018	< 0,01	mg/kg			0,5	50
Sommatoria composti organici aromatici	EPA 5035A 2002 + EPA 8260D 2018	< 0,01	mg/kg			1	100
IDROCARBURI POLICICLICI AROMATICI							
Benzo(a)antracene	EPA 3541 1994 + EPA 3630C 1996 + EPA 8270E 2018	< 0,01	mg/kg			0,5	10
Benzo(a)pirene	EPA 3541 1994 + EPA 3630C 1996 + EPA 8270E 2018	< 0,01	mg/kg			0,1	10
Benzo(b)fluorantene	EPA 3541 1994 + EPA 3630C 1996 + EPA 8270E 2018	< 0,01	mg/kg			0,5	10
Benzo(k)fluorantene	EPA 3541 1994 + EPA 3630C 1996 + EPA 8270E 2018	< 0,01	mg/kg			0,5	10
Benzo(g,h,i)perilene	EPA 3541 1994 + EPA 3630C 1996 + EPA 8270E 2018	< 0,01	mg/kg			0,1	10
Crisene	EPA 3541 1994 + EPA 3630C 1996 + EPA 8270E 2018	< 0,01	mg/kg			5	50
Dibenzo(a,e)pirene	EPA 3541 1994 + EPA 3630C 1996 + EPA 8270E 2018	< 0,01	mg/kg			0,1	10
Dibenzo(a,l)pirene	EPA 3541 1994 + EPA 3630C 1996 + EPA 8270E 2018	< 0,01	mg/kg			0,1	10
Dibenzo(a,i)pirene	EPA 3541 1994 + EPA 3630C 1996 + EPA 8270E 2018	< 0,01	mg/kg			0,1	10
Dibenzo(a,h)pirene	EPA 3541 1994 + EPA 3630C 1996 + EPA 8270E 2018	< 0,01	mg/kg			0,1	10

Documento con firma digitale avanzata ai sensi della normativa vigente.

(*) = Prova non accreditata da ACCREDIA

(I): Limiti Tab. 1/A

(II): Limiti Tab. 1/B



Segue Rapporto di
prova n°:

2145823-005

Prova	Metodo	Risultato	U.M	Incertezza	Recupero [%]	(I)	(II)
Dibenzo(a,h)antracene	EPA 3541 1994 + EPA 3630C 1996 + EPA 8270E 2018	< 0,01	mg/kg			0,1	10
Indenopirene	EPA 3541 1994 + EPA 3630C 1996 + EPA 8270E 2018	< 0,01	mg/kg			0,1	5
Pirene	EPA 3541 1994 + EPA 3630C 1996 + EPA 8270E 2018	< 0,01	mg/kg			5	50
Sommatoria composti aromatici policiclici	EPA 3541 1994 + EPA 3630C 1996 + EPA 8270E 2018	< 0,01	mg/kg			10	100
AMIANTO							
Amianto SEM (Analisi Quantitativa)	DM 06/09/1994 GU SO n°288 10/12/1994 All.to 1	< 100	mg/kg			1000	1000
Amianto SEM (Analisi Qualitativa)	DM 06/09/1994 GU SO n°288 10/12/1994 All.to 1	Assente	Pres.- Ass./1Kg				

Documento con firma digitale avanzata ai sensi della normativa vigente.

(*) = Prova non accreditata da ACCREDIA

(I): Limiti Tab. 1/A

(II): Limiti Tab. 1/B



Segue Rapporto di
prova n°:

2145823-005

Prova	Metodo	Risultato	U.M	Incertezza	Recupero [%]	(I)	(II)
-------	--------	-----------	-----	------------	--------------	-----	------

Sedi:

Sede Principale (A): Via Pio La Torre n° 13 Area P.I.P. - 92013 Menfi (AG)

Sede Secondaria (B): C.da Piana del Signore - Strada provinciale n° 82 - 93012 Gela (CL)

La lettera (B) riportata accanto al singolo parametro indica che la prova è stata eseguita presso la Sede Secondaria. In caso contrario le attività di prova sono eseguiti presso la Sede Principale

Abbreviazioni:

- "L.B." = Criterio Lower Bound per l'espressione delle sommatorie
- "U.B." = Criterio Upper Bound per l'espressione delle sommatorie
- "M.B." = Criterio Medium Bound per l'espressione delle sommatorie
- "MDL" = Limite di Rilevabilità del metodo di prova
- "U.M." = Unità di Misura
- "N.P." = Non percettibile
- "R" = Valore del recupero percentuale, nel caso di analisi di residui/tracce
- "ss" = sostanza secca
- "TQ" = tal quale

All'atto della stipula del contratto o della sottoscrizione dell'offerta, viene definita con il cliente la regola decisionale da seguire per l'interpretazione dei risultati e la dichiarazione di conformità.

Se non esplicitamente richiesto dal cliente, i dati analitici vengono restituiti considerando l'incertezza di misura per il confronto con i limiti di legge, con le modalità di seguito riportate:

- L'analisi il cui risultato è riportato di colore rosso ed è contraddistinto dal simbolo ► indica il superamento del limite normato, considerando l'incertezza di misura.
- L'analisi il cui risultato è riportato di colore blu ed è contraddistinto dal simbolo • indica che "il valore misurato tenuto conto dell'incertezza, non risulta significativamente maggiore del valore limite al livello di confidenza del 95%", così come indica il Manuale ISPRA n°52/2009 al paragrafo 5.3.

I suddetti simboli hanno valenza di dichiarazione di conformità.

Se richiesto dal cliente può essere esplicitata la dichiarazione di conformità riferita alle prove sviluppate, considerando l'incertezza di misura.

Qualora esplicitamente richiesto dal cliente, o salvo indicazioni specifiche di legge o normativa cogente, la regola decisionale applicata alle eventuali interpretazioni e valutazioni di conformità dei risultati con i limiti indicati non considera l'incertezza di misura e non sono riportati simboli per evidenziare superamenti del limite di legge.

Se richiesto dal cliente può essere esplicitata la dichiarazione di conformità riferita alle prove sviluppate, non considerando l'incertezza di misura.

Il campione è conservato per due settimane dalla data di emissione del rapporto di prova, a meno di richieste specifiche da parte del cliente.

Il presente rapporto di prova riguarda il campione sottoposto a prova ed esso non può essere riprodotto parzialmente, se non previa approvazione scritta da parte della C.A.D.A. s.n.c.

Nel caso di campionamento non eseguito dal laboratorio, i risultati ottenuti si considerano riferiti al campione così come ricevuto.

Il laboratorio declina la propria responsabilità sui risultati calcolati considerando i dati di campionamento forniti dal cliente o richiedente.

Le informazioni fornite dal cliente o richiedente sono riportate in apposita nota sotto il campo "descrizione del campione" nella prima pagina del presente rapporto di prova.

Le registrazioni riguardanti il suddetto campione vengono conservate per un periodo non inferiore a 5 anni.

Nel caso in cui il risultato della prova risulti non valutabile, per valore inferiore a MDL, il Laboratorio indica nel campo del risultato del rapporto di prova "<MDL".

In caso di determinazione di residui / tracce, il recupero è compreso nel range di accettabilità dei metodi di prova e non è utilizzato nei calcoli, se non diversamente specificato.

Il laboratorio declina ogni responsabilità circa la validità dei risultati analitici quando il cliente richiede che un oggetto sia sottoposto a prova pur riconoscendo la presenza di uno scostamento rispetto alle condizioni specificate dal laboratorio (accettazione con riserva).

Le firme in calce al rapporto di prova indicano la fine del rapporto di prova stesso.

Per le prove chimiche e microbiologiche, l'incertezza di misura è espressa come estesa e con la stessa unità di misura del risultato analitico, ed è calcolata utilizzando un fattore di copertura $K=2$ ed una probabilità di misura del 95%.

Per le prove microbiologiche su acque, la stima dell'incertezza è espressa come livelli di confidenza.

Per le prove microbiologiche su acque destinate a consumo umano, l'incertezza di misura è calcolata nel rispetto dell'Annex F della norma ISO 29201:2012.

Documento con firma digitale avanzata ai sensi della normativa vigente.

(*) = Prova non accreditata da ACCREDIA

(I): Limiti Tab. 1/A

(II): Limiti Tab. 1/B

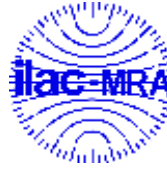

Segue Rapporto di
prova n°:

2145823-005

Prova	Metodo	Risultato	U.M	Incertezza	Recupero [%]	(I)	(II)
-------	--------	-----------	-----	------------	--------------	-----	------

Per le prove microbiologiche su matrici solide, il laboratorio fa riferimento alla norma ISO 19036:2019 per il calcolo dello scarto di riproducibilità "SR" del laboratorio.

Se non diversamente indicato, le sommatorie sono calcolate mediante il criterio del Lower Bound (L.B.)

(1) Note per prove D. Lgs. 31/01 e ss.mm.ii.

Per "Sommatoria di Idrocarburi Policiclici Aromatici" si intende la "Somma di Benzo(b)fluorantene, Benzo(k)fluorantene, Benzo(g,h,i)perilene, Indeno(1,2,3-cd)pirene".

Per "Antiparassitari" si intende la "Somma dei singoli Antiparassitari (insetticidi, erbicidi, fungicidi, ect.) rilevati e quantificati"

(2) Note per prove D. Lgs. 152/06 e ss.mm.ii. Tab. 1A/1B

Per "Sommatoria di Idrocarburi Policiclici Aromatici" si intende la "Somma di Benzo(a)antracene, Benzo(a)pirene, Benzo(b)fluorantene, Benzo(k)fluorantene, Benzo(g,h,i)perilene, Crisene, Dibenzo(a,e)pirene, Dibenzo(a,l)pirene, Dibenzo(a,i)pirene, Dibenzo(a,h)pirene".

Per "Sommatoria di Solventi Organici Aromatici" si intende la "Somma di Etilbenzene, Stirene, Toluene, Xilene".

Per "Sommatoria Ammine Aromatiche" si intende la "Somma di Anilina, o-Anisidina, m-p-Anisidina, Difenilammina, p-Toluidina".

Per "1,2-Dicloroetilene" si intende la "Somma di cis-1,2- Dicloroetilene e trans-1,2- Dicloroetilene".

Per "Cloronitrobenzeni" si intende la "Somma di 1-Cloro-2-Nitrobenzene, 1-Cloro-3-Nitrobenzene e 1-Cloro-4-Nitrobenzene".

Per Clordano si intende la "Somma di alfa-Clordano e gamma-Clordano".

Per "DDD, DDT, DDE" si intende la "Somma di 2, 4'-DDD, 2, 4'- DDE, 2, 4'-DDT, 4, 4'-DDD, 4, 4'-DDE e 4,4'-DDT".

Per "Composti Organostannici" si intende la "Somma di monobutil-stagno, dibutil-stagno, tributil-stagno, monoctil-stagno, tetrabutyl-stagno, dioctil-stagno, trifenil-stagno, tricloesil-stagno".

Per "Xilene" si intende la "Somma di m-p Xilene e o-Xilene".

I risultati analitici sono espressi su "ss".

(3) Note per prove D. Lgs. 152/06 e ss.mm.ii. Tab. 2

Per "Sommatoria di Idrocarburi Policiclici Aromatici" si intende la "Somma di Benzo(b)fluorantene, Benzo(k)fluorantene, Benzo(g,h,i)perilene, Indeno(1,2,3-cd)pirene".

Per "Sommatoria Organoalogenati" si intende la "Somma di Clorometano, Triclorometano(Cloroformio), Cloruro di Vinile, 1,2-Dicloroetano, 1,1-Dicloroetilene, Tricloroetilene, Tetracloroetilene, Esaclorobutadiene".

Per "1,2-Dicloroetilene" si intende la "Somma di cis-1,2-Dicloroetilene e trans-1,2-Dicloroetilene".

Per "Cloronitrobenzeni" si intende la "Somma di 1-Cloro-2-Nitrobenzene, 1-Cloro-3-Nitrobenzene, 1-Cloro-4-Nitrobenzene".

Per "Clordano" si intende la "Somma di alfa-Clordano e gamma-Clordano".

Per "DDD, DDT, DDE" si intende la "Somma di 2,4'-DDD, 2,4'- DDE, 2,4'-DDT, 4,4'-DDD, 4,4'-DDE e 4,4'-DDT".

Per "Sommatoria Fitofarmaci" si intende la "Somma di 2,4'-DDD, 2,4'- DDE, 2,4'-DDT, 4,4'-DDD, 4,4'-DDE, 4,4'-DDT, Alachlor, Aldrin, alfa-Clordano, gamma-Clordano, alfa-Esaclorocicloesano, beta-Esaclorocicloesano, gamma-Esaclorocicloesano(Lindano), Atrazina, Dieltrin ed Endrin".

(4) Note per prove D. Lgs. 152/06 e ss.mm.ii. Tab. 3

Per "Sommatoria Fenoli" si intende la "Somma di 2,4,6-Triclorofenolo, 2,4-Diclorofenolo, 2,4-Dimetilfenolo, 2-Clorofenolo, 4-Cloro-3-metilfenolo, Fenolo, m-p-Metilfenolo, o-Metilfenolo, Pentaclorofenolo".

Per "Sommatoria Solventi Azotati" si intende la "Somma di 2,4-Dinitrofenolo, 2,4-Dinitrotoluene, 2,6-Dinitrotoluene, 2-metil-4,6-Dinitrofenolo, 2-Nitrofenolo, 4-Nitrofenolo".

Per "Sommatoria Pesticidi Fosforati" si intende la "Somma di Azinfos Etile, Azinfos Metile, Chloripirifos Metile, Chloripirifos Etile, Crotoxyfos, Cumafos, Diazinone, Diclorvos, Dimetoato, Famphur, Fenitrothion, Fensulfotiothion, Fenthion, Leptofos, Malathion, Methidathion, Mevinfos, Parathion Metile, Parathion Etile, Phorate, Tetraclorinfos, Triazofos, Fosmet".

Per "Sommatoria Pesticidi Totali" si intende la "Somma di Azinfos Etile, Azinfos Metile, Chloripirifos Metile, Chloripirifos Etile, Crotoxyfos, Cumafos, Diazinone, Diclorvos, Dimetoato, Famphur, Fenitrothion, Fensulfotiothion, Fenthion, Leptofos, Malathion, Methidathion, Mevinfos, Parathion Metile, Parathion Etile, Phorate, Tetraclorvinfos, Triazofos, Fosmet, Esaclorobenzene, Aldrin, Endrin, Dieltrin, alfa-Esaclorocicloesano, beta-Esaclorocicloesano, delta-Esaclorocicloesano, gamma-Esaclorocicloesano Eptacloro, Eptacloro Epossido, 2, 4'-DDD, 2, 4'- DDE, 2, 4'-DDT, 4, 4'-DDD, 4, 4'-DDE, 4,4'-DDT, Metossicloro, Alachlor, Isodrin, Atrazina, Alfa-Endosulfan, Beta Endosulfan, alfa-Clordano, gamma-Clordano, Ametrina, Cianazina, Desmetrina, Metolacolor, Molinate, Pendimentalin, Prometrina, Propazina, Simazina, Terbutilazina, Terbutrina".

Per "Sommatoria Solventi Organici Aromatici" si intende la "Somma di 1,3,5-Trimetilbenzene, 1,2,4-Trimetilbenzene, 1,3-Diclorobenzene, 1,4- Diclorobenzene, 4-isopropiltoluene, Benzene, Clorobenzene, Etilbenzene, Isopropilbenzene, m-p Xilene, n-Propilbenzene, o-Xilene, Stirene, Toluene".

Per "Sommatoria Solventi Clorurati" si intende la "Somma di 1,1,1,2-Tetracloroetano, 1,1,1-Tricloroetano, 1,1,2,2-Tetracloroetano, 1,1,2-Tricloroetano, 1,1-Dicloroetano, 1,1,2-Dicloroetilene, 1,2,3-Tricloropropano, 1,2-Diclorobenzene, 1,2-Dicloroetano, 1,2-Dicloropropano, 1,3-Diclorobenzene, 1,3-Dicloropropano, 1,4-Diclorobenzene, Bromoclorometano, Bromodichlorometano, cis-1,2-Dicloroetilene, Clorobenzene, Cloroformio, Clorometano, Dibromoclorometano, Diclorodifluorometano, Diclorometano, Esaclorobutadiene, Tetracloroetilene, Tetraclorometano, trans-1,2-Dicloroetilene, Tricloroetilene, Triclorofluorometano,

Documento con firma digitale avanzata ai sensi della normativa vigente.

(*) = Prova non accreditata da ACCREDIA

(I): Limiti Tab. 1/A

(II): Limiti Tab. 1/B

Segue Rapporto di prova n°: **2145823-005**

Prova	Metodo	Risultato	U.M	Incertezza	Recupero [%]	(I)	(II)
Vinilcloruro". Per "Sommatoria Xileni" si intende la sommatoria di "m-Xilene, p-Xilene, o-Xilene".							
(5) Note per prove su rifiuti							
Per "Sommatoria PBDE" si intende la "Somma di Tetrabromodifeniletero, Pentabromodifeniletero, Esabromodifeniletero, Eptabromodifeniletero, Decabromodifeniletero".							
Per Esabromociclododecano (HBCD) si intende la "Somma dei diastereoisomeri α , β , γ e dell'isomero 1,2,5,6,9,10-HBCD.							
Per "Sommatoria esaclorocicloesani" si intende la "Somma di alfa-Esaclorocicloesano, beta-Esaclorocicloesano, delta-Esaclorocicloesano e gamma-Esaclorocicloesano (Lindano)".							
Per "Sommatoria BTEX" si intende la "Somma di Benzene, Etilbenzene, Toluene e Xileni".							
Per "Clordano" si intende la "Somma di alfa-Clordano e gamma-Clordano".							
Per "Endosulfano (Thiodan)" si intende la "Somma di alfa-endosulfano, beta-endosulfano".							
Per "Esabromodifenile" si intende la "Somma di 2,2',4,4',5,5'-Esabromodifenile, 2,2',4,4',6,6'- Esabromodifenile".							
Per "Sommatoria idrocarburi policiclici aromatici" si intende la "Somma di Acenafte, Acenafte, Antracene, Benzo(a)antracene, Benzo(a)pirene, Benz(b)fluorantene, Benzo(e)pirene, Benzo(ghi)perilene, Benzo(j)fluorantene, Benzo(k)fluorantene, Crisene, Dibenzo(a,e)pirene, Dibenzo(a,h)Antracene, Dibenzo(a,h)pirene, Dibenzo(a,i)pirene, Dibenzo(a,l)pirene, Fenantrene, Fluorantene, Fluorene, Indeno[1,2,3-cd]Pirene, Naftalene, Perilene, Pirene".							
Per "Sommatoria naftaleni policlorurati" si intende la "Somma 1,2,3,4,5,6,7-Eptacloronaftalene, 1,2,3,4,5,6-Esacloronaftalene, 1,2,3,4-Tetracloronaftalene, 1,2,3,5,7-Pentacloronaftalene, 1,2,3-Tricloronaftalene, 1,2-Dicloronaftalene, 2-Cloronaftalene, Octacloronaftalene".							
Per "Sommatoria PCB" si intende la "Somma PCB101, PCB105, PCB110, PCB114, PCB118, PCB123, PCB126, PCB128, PCB138, PCB146, PCB149, PCB151, PCB153, PCB156, PCB157, PCB167, PCB169, PCB170, PCB177, PCB180, PCB183, PCB187, PCB189, PCB28, PCB52, PCB77, PCB81, PCB95, PCB99".							
Per "PCB Totali" si intende la "Somma di Aroclor-1016 e Aroclor-1260".							
Per "PCT Totali" si intende la "Somma Aroclor-5460, Aroclor-5060, Aroclor-5442".							
Per "Pentaclorofenolo e suoi sali ed esteri" si intende la "Somma di Pentaclorofenolo, Pentaclorofenolo acetato, Pentaclorofenolo dodecanoato".							
Per "Acido Perfluorooftansulfonato e suoi derivati" si intende la "Somma di N-Methylperfluoro-1-octanesulfonamide (N-MeFOFA), N-Ethylperfluoro-1-octanesulfonamide (N-EtFOFA), N-Methylperfluoro-1-octanesulfonamido) -ethanol (N-MeFOSE), 2-N-Ethylperfluoro-1-octanesulfonamido) -ethanol (N-EtFOSE), Acido perfluorooftansolfonico (PFOS)".							
Per "Sommatoria Pesticidi Clorurati" si intende la "Somma di 2,4'-DDE, 2,4'-DDT, 4,4'-DDD, 4,4'-DDE, 4,4'-DDT, Aldrin, alfa-Clordano, alfa-Esaclorocicloesano, beta-Esaclorocicloesano, delta-Esaclorocicloesano, gamma-Esaclorocicloesano Butacloro, cis-Permetrina, trans-Permetrina, cis-Nonacloro, Clordecone, Clorobenzilate, Cloroneb, Chlorotaloni, Dactal, Dieltrin, alfa-Endosulfan, beta-Endosulfan, Endosulfan Solfato, Endrin, Endrin Aldeide, Eptacloro, Eptacloroepossido, Esaclorobenzene, Fenarimol, gamma-Clordano, Isodrin, Metolaclor, Metossicloro, Norflurazion, Pronomadide, Propacloro, trans-Nonacloro".							
Per "Sommatoria Pesticidi Fosforati" si intende la "Somma di Azinfos Metile, Clorpirifos Etile, Clorpirifos Metile, Diazinone, Dimetoato, Fenitrothion, Fenthion, Malathion, Metidathion, Parathion Metile".							
Per "Clordecone" si intende la "Somma di cis-Clordecone, trans-Clordecone".							
Per "Sommatoria Solventi Organici Clorurati" si intende la "Somma di Esaclorobutadiene, Dibromoclorometano, Bromodichlorometano, Clorometano, Vinilcloruro, Cloroformio, Dichlorometano, 1,2-Dicloroetano, 1,1-Dicloroetilene, Tricloroetilene, Tetracloroetilene, 1,1-Dicloroetano, cis-1,2- Dicloroetilene, trans-1,2-Dicloroetilene, 1,1,1-Tricloroetano, 1,2-Dicloropropano, 1,1,2-Tricloroetano, 1,2,3-Tricloropropano, 1,1,2,2-Tetracloroetano, 1,4- Diclorobenzene, 1,2-Diclorobenzene, Clorobenzene, Esacloroetano, Pentacloroetano".							
Per "Sommatoria Composti Organici Aromatici" si intende la "Somma di Benzene, Etilbenzene, Stirene, Toluene, Xileni, isopropilbenzene, 1,4- Diclorobenzene, 1,4- Diclorobenzene, Clorobenzene.							
Per "Solventi azotati" si intende la "Somma di 2-Nitrofenolo, 4-Nitrofenolo, 2,4-Dinitrofenolo, 2,4-Dinitrotoluene, 2,6-Dinitrotoluene, 4,6-Dinitro-2-metilfenolo".							
Se non diversamente specificato, per "Sommatoria" si intende la "somma di tutti gli analiti elencati per la stessa famiglia sul presente rapporto di prova".							
I risultati analitici sono espressi sul "TQ", se non diversamente specificato nel campo dell'unità di misura riportato a fianco della prova.							
Per la dicitura "N.A." riportata nel campo del risultato, si intende "Non applicabile per effetto della matrice".							
Per la dicitura "N.D." riportata nel campo del risultato, si intende "Non determinabile per l'assenza delle condizioni necessarie per l'esecuzione della prova".							
Nel caso in cui è riportata la dicitura "Non determinato" per il parametro "Idrocarburi C10 - C40", essa indica che tale parametro, in relazione al metodo di prova indicato nella condivisa nota dell'ISS n° 0035653 del 06/08/2010, non viene quantificato a causa della interferenza concretizzabile allorché il campione di rifiuto contenga materiali plastici, carta e/o materiali trattati con sostanze organiche. Ciò in quanto tutti gli anzidetti materiali sono in condizione di restituire risultati non correlabili (valori elevati di idrocarburi pesanti derivanti dalle caratteristiche merceologiche dei materiali e non da sua contaminazione idrocarburica) con lo scopo stesso dell'analisi destinata alla "classificazione" del rifiuto.							
La preparazione delle porzioni di prova del campione è stata eseguita secondo quanto previsto dalla norma tecnica UNI EN 15002:2015 non oggetto di accreditamento Accredia.							
La miscelazione avviene tramite dispositivo a rovesciamento a circa 10 giri/minuto. Il metodo di separazione solido/liquido è la filtrazione.							

Documento con firma digitale avanzata ai sensi della normativa vigente.

(*) = Prova non accreditata da ACCREDIA

(I): Limiti Tab. 1/A

(II): Limiti Tab. 1/B

DR.21.01-it rev.21

Pagina 6/7



Segue Rapporto di
prova n°:

2145823-005

Prova	Metodo	Risultato	U.M	Incertezza	Recupero [%]	(I)	(II)
-------	--------	-----------	-----	------------	--------------	-----	------

Il Responsabile Analisi Chimiche

Dott. Giuseppe Rocca

Chimico
Ordine Interprovinciale dei Chimici della Sicilia
Sigillo N.294

Il Direttore della Divisione Analitica

Dott.ssa Margherita Augello

Ordine Nazionale dei Biologi
Albo professionale N.036132

Documento con firma digitale avanzata ai sensi della normativa vigente.

(*) = Prova non accreditata da ACCREDIA

(I): Limiti Tab. 1/A

(II): Limiti Tab. 1/B



Rapporto di
prova n°:

2145823-006

del: **05/10/2021**

Descrizione: **Terre e rocce da scavo "Punto 6 da 0 m a -0,5 m" - Sito 2 - Aree di deposito finale - PD Variante di Riga e Fermata Varna**

**Spettabile:
ITALFERR s.p.a
Via V.G. Galati n° 71
00155 ROMA (RM)**

Accettazione: **2145823**

Punto di Campionamento: \\\

Luogo di Campionamento: \\\

Data Campionamento: **22-set-21**

Data Arrivo Camp.: **23-set-21**

Data Inizio Prova: **23-set-21** Data Fine Prova: **05-ott-21**

Mod.Campionam.: **A cura del Laboratorio**

Tecnico Campionatore.: **Marco Dondero**

Presenza Allegati: **NO**

Riferim. dei limiti: **DPR 13/06/2017 n° 120 con riferimento al D.lgs n°152 del 03/04/2006 GU n°88 del 14/04/06 All.5 titolo V Parte IV Tab.1/A e Tab.1/B e ss.mm.ii.**

Prova	Metodo	Risultato	U.M	Incertezza	Recupero [%]	(I)	(II)
Campionamento per prove chimiche	Manuale UNICHIM n°196/2: 2004 (p.f. 5 e 6)						
PARAMETRI CHIMICI							
METALLI							
Arsenico	UNI EN 13657:2004 + UNI EN 16170:2016	3,3	mg/kg	0,8		20	50
Cadmio	UNI EN 13657:2004 + UNI EN 16170:2016	< 0,2	mg/kg			2	15
Cobalto	UNI EN 13657:2004 + UNI EN 16170:2016	3,2	mg/kg	0,6		20	250
Nichel	UNI EN 13657:2004 + UNI EN 16170:2016	7,00	mg/kg	1,40		120	500
Piombo	UNI EN 13657:2004 + UNI EN 16170:2016	11	mg/kg	2		100	1000
Rame	UNI EN 13657:2004 + UNI EN 16170:2016	10	mg/kg	2		120	600
Zinco	UNI EN 13657:2004 + UNI EN 16170:2016	34	mg/kg	9		150	1500
Mercurio	UNI EN 13657:2004 + UNI EN 16170:2016	< 0,1	mg/kg			1	5
Cromo Totale	UNI EN 13657:2004 + UNI EN 16170:2016	10,00	mg/kg	2,00		150	800
Cromo esavalente (VI)	EPA 3060 A 1996 + EPA 7199:1996	< 0,2	mg/kg			2	15

Documento con firma digitale avanzata ai sensi della normativa vigente.

(*) = Prova non accreditata da ACCREDIA

(I): Limiti Tab. 1/A

(II): Limiti Tab. 1/B

Segue Rapporto di prova n°: **2145823-006**

Prova	Metodo	Risultato	U.M	Incertezza	Recupero [%]	(I)	(II)
IDROCARBURI							
Idrocarburi pesanti C >12 (C12-C40)	EPA 3541 1994 + EPA 3620C 2014 + EPA 8015C 2007	< 1	mg/kg			50	750
COMPOSTI ORGANICI AROMATICI							
Benzene	EPA 5035A 2002 + EPA 8260D 2018	< 0,01	mg/kg			0,1	2
Etilbenzene	EPA 5035A 2002 + EPA 8260D 2018	< 0,01	mg/kg			0,5	50
Stirene	EPA 5035A 2002 + EPA 8260D 2018	< 0,01	mg/kg			0,5	50
Toluene	EPA 5035A 2002 + EPA 8260D 2018	< 0,01	mg/kg			0,5	50
Xileni	EPA 5035A 2002 + EPA 8260D 2018	< 0,01	mg/kg			0,5	50
Sommatoria composti organici aromatici	EPA 5035A 2002 + EPA 8260D 2018	< 0,01	mg/kg			1	100
IDROCARBURI POLICICLICI AROMATICI							
Benzo(a)antracene	EPA 3541 1994 + EPA 3630C 1996 + EPA 8270E 2018	0,03	mg/kg	0,01		0,5	10
Benzo(a)pirene	EPA 3541 1994 + EPA 3630C 1996 + EPA 8270E 2018	< 0,01	mg/kg			0,1	10
Benzo(b)fluorantene	EPA 3541 1994 + EPA 3630C 1996 + EPA 8270E 2018	0,04	mg/kg	0,01		0,5	10
Benzo(k)fluorantene	EPA 3541 1994 + EPA 3630C 1996 + EPA 8270E 2018	< 0,01	mg/kg			0,5	10
Benzo(g,h,i)perilene	EPA 3541 1994 + EPA 3630C 1996 + EPA 8270E 2018	< 0,01	mg/kg			0,1	10
Crisene	EPA 3541 1994 + EPA 3630C 1996 + EPA 8270E 2018	0,04	mg/kg	0,01		5	50
Dibenzo(a,e)pirene	EPA 3541 1994 + EPA 3630C 1996 + EPA 8270E 2018	< 0,01	mg/kg			0,1	10
Dibenzo(a,l)pirene	EPA 3541 1994 + EPA 3630C 1996 + EPA 8270E 2018	< 0,01	mg/kg			0,1	10
Dibenzo(a,i)pirene	EPA 3541 1994 + EPA 3630C 1996 + EPA 8270E 2018	< 0,01	mg/kg			0,1	10
Dibenzo(a,h)pirene	EPA 3541 1994 + EPA 3630C 1996 + EPA 8270E 2018	< 0,01	mg/kg			0,1	10

Documento con firma digitale avanzata ai sensi della normativa vigente.

(*) = Prova non accreditata da ACCREDIA

(I): Limiti Tab. 1/A

(II): Limiti Tab. 1/B



Segue Rapporto di
prova n°:

2145823-006

Prova	Metodo	Risultato	U.M	Incertezza	Recupero [%]	(I)	(II)
Dibenzo(a,h)antracene	EPA 3541 1994 + EPA 3630C 1996 + EPA 8270E 2018	< 0,01	mg/kg			0,1	10
Indenopirene	EPA 3541 1994 + EPA 3630C 1996 + EPA 8270E 2018	< 0,01	mg/kg			0,1	5
Pirene	EPA 3541 1994 + EPA 3630C 1996 + EPA 8270E 2018	< 0,01	mg/kg			5	50
Sommatoria composti aromatici policiclici	EPA 3541 1994 + EPA 3630C 1996 + EPA 8270E 2018	0,11	mg/kg	0,04		10	100
AMIANTO							
Amianto SEM (Analisi Quantitativa)	DM 06/09/1994 GU SO n°288 10/12/1994 All.to 1	< 100	mg/kg			1000	1000
Amianto SEM (Analisi Qualitativa)	DM 06/09/1994 GU SO n°288 10/12/1994 All.to 1	Assente	Pres.- Ass./1Kg				

Documento con firma digitale avanzata ai sensi della normativa vigente.

(*) = Prova non accreditata da ACCREDIA

(I): Limiti Tab. 1/A

(II): Limiti Tab. 1/B



Segue Rapporto di
prova n°:

2145823-006

Prova	Metodo	Risultato	U.M	Incertezza	Recupero [%]	(I)	(II)
-------	--------	-----------	-----	------------	--------------	-----	------

Sedi:

Sede Principale (A): Via Pio La Torre n° 13 Area P.I.P. - 92013 Menfi (AG)

Sede Secondaria (B): C.da Piana del Signore - Strada provinciale n° 82 - 93012 Gela (CL)

La lettera (B) riportata accanto al singolo parametro indica che la prova è stata eseguita presso la Sede Secondaria. In caso contrario le attività di prova sono eseguite presso la Sede Principale

Abbreviazioni:

- “L.B.” = Criterio Lower Bound per l’espressione delle sommatorie
- “U.B.” = Criterio Upper Bound per l’espressione delle sommatorie
- “M.B.” = Criterio Medium Bound per l’espressione delle sommatorie
- “MDL” = Limite di Rilevabilità del metodo di prova
- “U.M.” = Unità di Misura
- “N.P.” = Non percettibile
- “R” = Valore del recupero percentuale, nel caso di analisi di residui/tracce
- “ss” = sostanza secca
- “TQ” = tal quale

All’atto della stipula del contratto o della sottoscrizione dell’offerta, viene definita con il cliente la regola decisionale da seguire per l’interpretazione dei risultati e la dichiarazione di conformità.

Se non esplicitamente richiesto dal cliente, i dati analitici vengono restituiti considerando l’incertezza di misura per il confronto con i limiti di legge, con le modalità di seguito riportate:

- L’analisi il cui risultato è riportato di colore rosso ed è contraddistinto dal simbolo ► indica il superamento del limite normato, considerando l’incertezza di misura.
- L’analisi il cui risultato è riportato di colore blu ed è contraddistinto dal simbolo • indica che “il valore misurato tenuto conto dell’incertezza, non risulta significativamente maggiore del valore limite al livello di confidenza del 95%”, così come indica il Manuale ISPRA n°52/2009 al paragrafo 5.3.

I suddetti simboli hanno valenza di dichiarazione di conformità.

Se richiesto dal cliente può essere esplicitata la dichiarazione di conformità riferita alle prove sviluppate, considerando l’incertezza di misura.

Qualora esplicitamente richiesto dal cliente, o salvo indicazioni specifiche di legge o normativa cogente, la regola decisionale applicata alle eventuali interpretazioni e valutazioni di conformità dei risultati con i limiti indicati non considera l’incertezza di misura e non sono riportati simboli per evidenziare superamenti del limite di legge.

Se richiesto dal cliente può essere esplicitata la dichiarazione di conformità riferita alle prove sviluppate, non considerando l’incertezza di misura.

Il campione è conservato per due settimane dalla data di emissione del rapporto di prova, a meno di richieste specifiche da parte del cliente.

Il presente rapporto di prova riguarda il campione sottoposto a prova ed esso non può essere riprodotto parzialmente, se non previa approvazione scritta da parte della C.A.D.A. s.n.c.

Nel caso di campionamento non eseguito dal laboratorio, i risultati ottenuti si considerano riferiti al campione così come ricevuto.

Il laboratorio declina la propria responsabilità sui risultati calcolati considerando i dati di campionamento forniti dal cliente o richiedente.

Le informazioni fornite dal cliente o richiedente sono riportate in apposita nota sotto il campo “descrizione del campione” nella prima pagina del presente rapporto di prova.

Le registrazioni riguardanti il suddetto campione vengono conservate per un periodo non inferiore a 5 anni.

Nel caso in cui il risultato della prova risulti non valutabile, per valore inferiore a MDL, il Laboratorio indica nel campo del risultato del rapporto di prova “<MDL”.

In caso di determinazione di residui / tracce, il recupero è compreso nel range di accettabilità dei metodi di prova e non è utilizzato nei calcoli, se non diversamente specificato.

Il laboratorio declina ogni responsabilità circa la validità dei risultati analitici quando il cliente richiede che un oggetto sia sottoposto a prova pur riconoscendo la presenza di uno scostamento rispetto alle condizioni specificate dal laboratorio (accettazione con riserva).

Le firme in calce al rapporto di prova indicano la fine del rapporto di prova stesso.

Per le prove chimiche e microbiologiche, l’incertezza di misura è espressa come estesa e con la stessa unità di misura del risultato analitico, ed è calcolata utilizzando un fattore di copertura $K=2$ ed una probabilità di misura del 95%.

Per le prove microbiologiche su acque, la stima dell’incertezza è espressa come livelli di confidenza.

Per le prove microbiologiche su acque destinate a consumo umano, l’incertezza di misura è calcolata nel rispetto dell’Annex F della norma ISO 29201:2012.

Documento con firma digitale avanzata ai sensi della normativa vigente.

(*) = Prova non accreditata da ACCREDIA

(I): Limiti Tab. 1/A

(II): Limiti Tab. 1/B

Segue Rapporto di prova n°: **2145823-006**

Prova	Metodo	Risultato	U.M	Incertezza	Recupero [%]	(I)	(II)
-------	--------	-----------	-----	------------	--------------	-----	------

Per le prove microbiologiche su matrici solide, il laboratorio fa riferimento alla norma ISO 19036:2019 per il calcolo dello scarto di riproducibilità "SR" del laboratorio.

Se non diversamente indicato, le sommatorie sono calcolate mediante il criterio del Lower Bound (L.B.)

(1) Note per prove D. Lgs. 31/01 e ss.mm.ii.

Per "Sommatoria di Idrocarburi Policiclici Aromatici" si intende la "Somma di Benzo(b)fluorantene, Benzo(k)fluorantene, Benzo(g,h,i)perilene, Indeno(1,2,3-cd)pirene".

Per "Antiparassitari" si intende la "Somma dei singoli Antiparassitari (insetticidi, erbicidi, fungicidi, ect.) rilevati e quantificati"

(2) Note per prove D. Lgs. 152/06 e ss.mm.ii. Tab. 1A/1B

Per "Sommatoria di Idrocarburi Policiclici Aromatici" si intende la "Somma di Benzo(a)antracene, Benzo(a)pirene, Benzo(b)fluorantene, Benzo(k)fluorantene, Benzo(g,h,i)perilene, Crisene, Dibenzo(a,e)pirene, Dibenzo(a,l)pirene, Dibenzo(a,i)pirene, Dibenzo(a,h)pirene".

Per "Sommatoria di Solventi Organici Aromatici" si intende la "Somma di Etilbenzene, Stirene, Toluene, Xilene".

Per "Sommatoria Ammine Aromatiche" si intende la "Somma di Anilina, o-Anisidina, m-p-Anisidina, Difenilammina, p-Toluidina".

Per "1,2-Dicloroetilene" si intende la "Somma di cis-1,2- Dicloroetilene e trans-1,2- Dicloroetilene".

Per "Cloronitrobenzeni" si intende la "Somma di 1-Cloro-2-Nitrobenzene, 1-Cloro-3-Nitrobenzene e 1-Cloro-4-Nitrobenzene".

Per Clordano si intende la "Somma di alfa-Clordano e gamma-Clordano".

Per "DDD, DDT, DDE" si intende la "Somma di 2, 4'-DDD, 2, 4'- DDE, 2, 4'-DDT, 4, 4'-DDD, 4, 4'-DDE e 4,4'-DDT".

Per "Composti Organostannici" si intende la "Somma di monobutil-stagno, dibutil-stagno, tributil-stagno, monoocil-stagno, tetrabutyl-stagno, dioctil-stagno, trifenil-stagno, tricloesil-stagno".

Per "Xilene" si intende la "Somma di m-p Xilene e o-Xilene".

I risultati analitici sono espressi su "ss".

(3) Note per prove D. Lgs. 152/06 e ss.mm.ii. Tab. 2

Per "Sommatoria di Idrocarburi Policiclici Aromatici" si intende la "Somma di Benzo(b)fluorantene, Benzo(k)fluorantene, Benzo(g,h,i)perilene, Indeno(1,2,3-cd)pirene".

Per "Sommatoria Organoalogenati" si intende la "Somma di Clorometano, Triclorometano(Cloroformio), Cloruro di Vinile, 1,2-Dicloroetano, 1,1-Dicloroetilene, Tricloroetilene, Tetracloroetilene, Esaclorobutadiene".

Per "1,2-Dicloroetilene" si intende la "Somma di cis-1,2-Dicloroetilene e trans-1,2-Dicloroetilene".

Per "Cloronitrobenzeni" si intende la "Somma di 1-Cloro-2-Nitrobenzene, 1-Cloro-3-Nitrobenzene, 1-Cloro-4-Nitrobenzene".

Per "Clordano" si intende la "Somma di alfa-Clordano e gamma-Clordano".

Per "DDD, DDT, DDE" si intende la "Somma di 2,4'-DDD, 2,4'- DDE, 2,4'-DDT, 4,4'-DDD, 4,4'-DDE e 4,4'-DDT".

Per "Sommatoria Fitofarmaci" si intende la "Somma di 2,4'-DDD, 2,4'- DDE, 2,4'-DDT, 4,4'-DDD, 4,4'-DDE, 4,4'-DDT, Alachlor, Aldrin, alfa-Clordano, gamma-Clordano, alfa-Esaclorocicloesano, beta-Esaclorocicloesano, gamma-Esaclorocicloesano(Lindano), Atrazina, Dieltrin ed Endrin".

(4) Note per prove D. Lgs. 152/06 e ss.mm.ii. Tab. 3

Per "Sommatoria Fenoli" si intende la "Somma di 2,4,6-Triclorofenolo, 2,4-Diclorofenolo, 2,4-Dimetilfenolo, 2-Clorofenolo, 4-Cloro-3-metilfenolo, Fenolo, m-p-Metilfenolo, o-Metilfenolo, Pentaclorofenolo".

Per "Sommatoria Solventi Azotati" si intende la "Somma di 2,4-Dinitrofenolo, 2,4-Dinitrotoluene, 2,6-Dinitrotoluene, 2-metil-4,6-Dinitrofenolo, 2-Nitrofenolo, 4-Nitrofenolo".

Per "Sommatoria Pesticidi Fosforati" si intende la "Somma di Azinfos Etile, Azinfos Metile, Chloripirifos Metile, Chloripirifos Etile, Crotoxyfos, Cumafos, Diazinone, Diclorvos, Dimetoato, Famphur, Fenitrothion, Fensulfotiothion, Fenthion, Leptofos, Malathion, Methidathion, Mevinfos, Parathion Metile, Parathion Etile, Phorate, Tetraclorinfos, Triazofos, Fosmet".

Per "Sommatoria Pesticidi Totali" si intende la "Somma di Azinfos Etile, Azinfos Metile, Chloripirifos Metile, Chloripirifos Etile, Crotoxyfos, Cumafos, Diazinone, Diclorvos, Dimetoato, Famphur, Fenitrothion, Fensulfotiothion, Fenthion, Leptofos, Malathion, Methidathion, Mevinfos, Parathion Metile, Parathion Etile, Phorate, Tetraclorinfos, Triazofos, Fosmet, Esaclorobenzene, Aldrin, Endrin, Dieltrin, alfa-Esaclorocicloesano, beta-Esaclorocicloesano, delta-Esaclorocicloesano, gamma-Esaclorocicloesano Eptacloro, Eptacloro Epossido, 2, 4'-DDD, 2, 4'- DDE, 2, 4'-DDT, 4, 4'-DDD, 4, 4'-DDE, 4,4'-DDT, Metossicloro, Alachlor, Isodrin, Atrazina, Alfa-Endosulfan, Beta Endosulfan, alfa-Clordano, gamma-Clordano, Ametrina, Cianazina, Desmetrina, Metolacolor, Molinate, Pendimentalin, Prometrina, Propazina, Simazina, Terbutilazina, Terbutrina".

Per "Sommatoria Solventi Organici Aromatici" si intende la "Somma di 1,3,5-Trimetilbenzene, 1,2,4-Trimetilbenzene, 1,3-Diclorobenzene, 1,4- Diclorobenzene, 4-isopropiltoluene, Benzene, Clorobenzene, Etilbenzene, Isopropilbenzene, m-p Xilene, n-Propilbenzene, o-Xilene, Stirene, Toluene".

Per "Sommatoria Solventi Clorurati" si intende la "Somma di 1,1,1,2-Tetracloroetano, 1,1,1-Tricloroetano, 1,1,2,2-Tetracloroetano, 1,1,2-Tricloroetano, 1,1-Dicloroetano, 1,1,2-Dicloroetilene, 1,2,3-Tricloropropano, 1,2-Diclorobenzene, 1,2-Dicloroetano, 1,2-Dicloropropano, 1,3-Diclorobenzene, 1,3-Dicloropropano, 1,4-Diclorobenzene, Bromoclorometano, Bromodichlorometano, cis-1,2-Dicloroetilene, Clorobenzene, Cloroformio, Clorometano, Dibromoclorometano, Diclorodifluorometano, Diclorometano, Esaclorobutadiene, Tetracloroetilene, Tetraclorometano, trans-1,2-Dicloroetilene, Tricloroetilene, Triclorofluorometano,

Documento con firma digitale avanzata ai sensi della normativa vigente.

(*) = Prova non accreditata da ACCREDIA

(I): Limiti Tab. 1/A

(II): Limiti Tab. 1/B

DR.21.01-it rev.21

Pagina 5/7

Sede Principale: Via Pio La Torre n°13 - AREA PIP - 92013 Menfi (AG) - Tel. (0925) 71.148 – 73.138 - Fax (0925) 72.079

Sede Secondaria: C.da Piana del Signore - Strada provinciale n° 82 - 93012 Gela (CL)

www.cadaonline.it - labchimico@cadaonline.it - Cod. fisc./P. IVA 01599840848 N. 1855 Reg. Soc. Trib. di Sciacca

Segue Rapporto di prova n°: **2145823-006**

Prova	Metodo	Risultato	U.M	Incertezza	Recupero [%]	(I)	(II)
Vinilcloruro". Per "Sommatoria Xileni" si intende la sommatoria di "m-Xilene, p-Xilene, o-Xilene".							
(5) Note per prove su rifiuti							
Per "Sommatoria PBDE" si intende la "Somma di Tetrabromodifeniletero, Pentabromodifeniletero, Esabromodifeniletero, Eptabromodifeniletero, Decabromodifeniletero".							
Per Esabromociclododecano (HBCD) si intende la "Somma dei diastereoisomeri α , β , γ e dell'isomero 1,2,5,6,9,10-HBCD.							
Per "Sommatoria esaclorocicloesani" si intende la "Somma di alfa-Esaclorocicloesano, beta-Esaclorocicloesano, delta-Esaclorocicloesano e gamma-Esaclorocicloesano (Lindano)".							
Per "Sommatoria BTEX" si intende la "Somma di Benzene, Etilbenzene, Toluene e Xileni".							
Per "Clordano" si intende la "Somma di alfa-Clordano e gamma-Clordano".							
Per "Endosulfano (Thiodan)" si intende la "Somma di alfa-endosulfano, beta-endosulfano".							
Per "Esabromodifenile" si intende la "Somma di 2,2',4,4',5,5'-Esabromodifenile, 2,2',4,4',6,6'- Esabromodifenile".							
Per "Sommatoria idrocarburi policiclici aromatici" si intende la "Somma di Acenafte, Acenafte, Antracene, Benzo(a)antracene, Benzo(a)pirene, Benz(b)fluorantene, Benzo(e)pirene, Benzo(ghi)perilene, Benzo(j)fluorantene, Benzo(k)fluorantene, Crisene, Dibenzo(a,e)pirene, Dibenzo(a,h)Antracene, Dibenzo(a,h)pirene, Dibenzo(a,i)pirene, Dibenzo(a,l)pirene, Fenantrene, Fluorantene, Fluorene, Indeno[1,2,3-cd]Pirene, Naftalene, Perilene, Pirene".							
Per "Sommatoria naftaleni policlorurati" si intende la "Somma 1,2,3,4,5,6,7-Eptacloronaftalene, 1,2,3,4,5,6-Esacloronaftalene, 1,2,3,4-Tetracloronaftalene, 1,2,3,5,7-Pentacloronaftalene, 1,2,3-Tricloronaftalene, 1,2-Dicloronaftalene, 2-Cloronaftalene, Octacloronaftalene".							
Per "Sommatoria PCB" si intende la "Somma PCB101, PCB105, PCB110, PCB114, PCB118, PCB123, PCB126, PCB128, PCB138, PCB146, PCB149, PCB151, PCB153, PCB156, PCB157, PCB167, PCB169, PCB170, PCB177, PCB180, PCB183, PCB187, PCB189, PCB28, PCB52, PCB77, PCB81, PCB95, PCB99".							
Per "PCB Totali" si intende la "Somma di Aroclor-1016 e Aroclor-1260".							
Per "PCT Totali" si intende la "Somma Aroclor-5460, Aroclor-5060, Aroclor-5442".							
Per "Pentaclorofenolo e suoi sali ed esteri" si intende la "Somma di Pentaclorofenolo, Pentaclorofenolo acetato, Pentaclorofenolo dodecanoato".							
Per "Acido Perfluorooctansulfonato e suoi derivati" si intende la "Somma di N-Methylperfluoro-1-octanesulfonamide (N-MeFOSA), N-Ethylperfluoro-1-octanesulfonamide (N-EtFOSA), N-Methylperfluoro-1-octanesulfonamido) -ethanol (N-MeFOSE), 2-N-Ethylperfluoro-1-octanesulfonamido) -ethanol (N EtFOSE), Acido perfluorooctansolfonico (PFOS)".							
Per "Sommatoria Pesticidi Clorurati" si intende la "Somma di 2,4'-DDE, 2,4'-DDT, 4,4'-DDD, 4,4'-DDE, 4,4'-DDT, Aldrin, alfa-Clordano, alfa-Esaclorocicloesano, beta-Esaclorocicloesano, delta-Esaclorocicloesano, gamma-Esaclorocicloesano Butacloro, cis-Permetrina, trans-Permetrina, cis-Nonacloro, Clordecone, Clorobenzilate, Cloroneb, Chlorotaloni, Dactal, Dieltrin, alfa-Endosulfan, beta-Endosulfan, Endosulfan Solfato, Endrin, Endrin Aldeide, Eptacloro, Eptacloroepossido, Esaclorobenzene, Fenarimol, gamma-Clordano, Isodrin, Metolaclor, Metossicloro, Norflurazion, Pronomadide, Propacloro, trans-Nonacloro".							
Per "Sommatoria Pesticidi Fosforati" si intende la "Somma di Azinfos Metile, Clorpirifos Etile, Clorpirifos Metile, Diazinone, Dimetoato, Fenitrothion, Fenthion, Malathion, Metidathion, Parathion Metile".							
Per "Clordecone" si intende la "Somma di cis-Clordecone, trans-Clordecone".							
Per "Sommatoria Solventi Organici Clorurati" si intende la "Somma di Esaclorobutadiene, Dibromoclorometano, Bromodichlorometano, Clorometano, Vinilcloruro, Cloroformio, Dichlorometano, 1,2-Dicloroetano, 1,1-Dicloroetilene, Tricloroetilene, Tetracloroetilene, 1,1-Dicloroetano, cis-1,2- Dicloroetilene, trans-1,2-Dicloroetilene, 1,1,1-Tricloroetano, 1,2-Dicloropropano, 1,1,2-Tricloroetano, 1,2,3-Tricloropropano, 1,1,2,2-Tetracloroetano, 1,4- Diclorobenzene, 1,2-Diclorobenzene, Clorobenzene, Esacloroetano, Pentacloroetano".							
Per "Sommatoria Composti Organici Aromatici" si intende la "Somma di Benzene, Etilbenzene, Stirene, Toluene, Xileni, isopropilbenzene, 1,4- Diclorobenzene, 1,4- Diclorobenzene, Clorobenzene.							
Per "Solventi azotati" si intende la "Somma di 2-Nitrofenolo, 4-Nitrofenolo, 2,4-Dinitrofenolo, 2,4-Dinitrotoluene, 2,6-Dinitrotoluene, 4,6-Dinitro-2-metilfenolo".							
Se non diversamente specificato, per "Sommatoria" si intende la "somma di tutti gli analiti elencati per la stessa famiglia sul presente rapporto di prova".							
I risultati analitici sono espressi sul "TQ", se non diversamente specificato nel campo dell'unità di misura riportato a fianco della prova.							
Per la dicitura "N.A." riportata nel campo del risultato, si intende "Non applicabile per effetto della matrice".							
Per la dicitura "N.D." riportata nel campo del risultato, si intende "Non determinabile per l'assenza delle condizioni necessarie per l'esecuzione della prova".							
Nel caso in cui è riportata la dicitura "Non determinato" per il parametro "Idrocarburi C10 - C40", essa indica che tale parametro, in relazione al metodo di prova indicato nella condivisa nota dell'ISS n° 0035653 del 06/08/2010, non viene quantificato a causa della interferenza concretizzabile allorché il campione di rifiuto contenga materiali plastici, carta e/o materiali trattati con sostanze organiche. Ciò in quanto tutti gli anzidetti materiali sono in condizione di restituire risultati non correlabili (valori elevati di idrocarburi pesanti derivanti dalle caratteristiche merceologiche dei materiali e non da sua contaminazione idrocarburica) con lo scopo stesso dell'analisi destinata alla "classificazione" del rifiuto.							
La preparazione delle porzioni di prova del campione è stata eseguita secondo quanto previsto dalla norma tecnica UNI EN 15002:2015 non oggetto di accreditamento Accredia.							
La miscelazione avviene tramite dispositivo a rovesciamento a circa 10 giri/minuto. Il metodo di separazione solido/liquido è la filtrazione.							

Documento con firma digitale avanzata ai sensi della normativa vigente.

(*) = Prova non accreditata da ACCREDIA

(I): Limiti Tab. 1/A

(II): Limiti Tab. 1/B

DR.21.01-it rev.21

Pagina 6/7



Segue Rapporto di
prova n°:

2145823-006

Prova	Metodo	Risultato	U.M	Incertezza	Recupero [%]	(I)	(II)
-------	--------	-----------	-----	------------	--------------	-----	------

Il Responsabile Analisi Chimiche

Dott. Giuseppe Rocca

Chimico
Ordine Interprovinciale dei Chimici della Sicilia
Sigillo N.294

Il Direttore della Divisione Analitica

Dott.ssa Margherita Augello

Ordine Nazionale dei Biologi
Albo professionale N.036132

Documento con firma digitale avanzata ai sensi della normativa vigente.

(*) = Prova non accreditata da ACCREDIA

(I): Limiti Tab. 1/A

(II): Limiti Tab. 1/B



Rapporto di
prova n°:

2145823-007

del: **05/10/2021**

Descrizione: **Terre e rocce da scavo "Punto 7 da 0 m a -0,5 m" - Sito 2 - Aree di deposito finale - PD Variante di Riga e Fermata Varna**

**Spettabile:
ITALFERR s.p.a
Via V.G. Galati n° 71
00155 ROMA (RM)**

Accettazione: **2145823**

Punto di Campionamento: \\\

Luogo di Campionamento: \\\

Data Campionamento: **22-set-21**

Data Arrivo Camp.: **23-set-21**

Data Inizio Prova: **23-set-21** Data Fine Prova: **05-ott-21**

Mod.Campionam.: **A cura del Laboratorio**

Tecnico Campionatore.: **Marco Dondero**

Presenza Allegati: **NO**

Riferim. dei limiti: **DPR 13/06/2017 n° 120 con riferimento al D.lgs n°152 del 03/04/2006 GU n°88 del 14/04/06 All.5 titolo V Parte IV Tab.1/A e Tab.1/B e ss.mm.ii.**

Prova	Metodo	Risultato	U.M	Incertezza	Recupero [%]	(I)	(II)
Campionamento per prove chimiche	Manuale UNICHIM n°196/2: 2004 (p.f. 5 e 6)						
PARAMETRI CHIMICI							
METALLI							
Arsenico	UNI EN 13657:2004 + UNI EN 16170:2016	5	mg/kg	1		20	50
Cadmio	UNI EN 13657:2004 + UNI EN 16170:2016	< 0,2	mg/kg			2	15
Cobalto	UNI EN 13657:2004 + UNI EN 16170:2016	4,1	mg/kg	0,8		20	250
Nichel	UNI EN 13657:2004 + UNI EN 16170:2016	7,30	mg/kg	1,46		120	500
Piombo	UNI EN 13657:2004 + UNI EN 16170:2016	11	mg/kg	2		100	1000
Rame	UNI EN 13657:2004 + UNI EN 16170:2016	12	mg/kg	2		120	600
Zinco	UNI EN 13657:2004 + UNI EN 16170:2016	38	mg/kg	10		150	1500
Mercurio	UNI EN 13657:2004 + UNI EN 16170:2016	< 0,1	mg/kg			1	5
Cromo Totale	UNI EN 13657:2004 + UNI EN 16170:2016	11,00	mg/kg	3,00		150	800
Cromo esavalente (VI)	EPA 3060 A 1996 + EPA 7199:1996	< 0,2	mg/kg			2	15

Documento con firma digitale avanzata ai sensi della normativa vigente.

(*) = Prova non accreditata da ACCREDIA

(I): Limiti Tab. 1/A

(II): Limiti Tab. 1/B



Segue Rapporto di
prova n°:

2145823-007

Prova	Metodo	Risultato	U.M	Incertezza	Recupero [%]	(I)	(II)
IDROCARBURI							
Idrocarburi pesanti C >12 (C12-C40)	EPA 3541 1994 + EPA 3620C 2014 + EPA 8015C 2007	< 1	mg/kg			50	750
COMPOSTI ORGANICI AROMATICI							
Benzene	EPA 5035A 2002 + EPA 8260D 2018	< 0,01	mg/kg			0,1	2
Etilbenzene	EPA 5035A 2002 + EPA 8260D 2018	< 0,01	mg/kg			0,5	50
Stirene	EPA 5035A 2002 + EPA 8260D 2018	< 0,01	mg/kg			0,5	50
Toluene	EPA 5035A 2002 + EPA 8260D 2018	< 0,01	mg/kg			0,5	50
Xileni	EPA 5035A 2002 + EPA 8260D 2018	< 0,01	mg/kg			0,5	50
Sommatoria composti organici aromatici	EPA 5035A 2002 + EPA 8260D 2018	< 0,01	mg/kg			1	100
IDROCARBURI POLICICLICI AROMATICI							
Benzo(a)antracene	EPA 3541 1994 + EPA 3630C 1996 + EPA 8270E 2018	0,07	mg/kg	0,02		0,5	10
Benzo(a)pirene	EPA 3541 1994 + EPA 3630C 1996 + EPA 8270E 2018	0,07	mg/kg	0,02		0,1	10
Benzo(b)fluorantene	EPA 3541 1994 + EPA 3630C 1996 + EPA 8270E 2018	0,06	mg/kg	0,02		0,5	10
Benzo(k)fluorantene	EPA 3541 1994 + EPA 3630C 1996 + EPA 8270E 2018	< 0,01	mg/kg			0,5	10
Benzo(g,h,i)perilene	EPA 3541 1994 + EPA 3630C 1996 + EPA 8270E 2018	< 0,01	mg/kg			0,1	10
Crisene	EPA 3541 1994 + EPA 3630C 1996 + EPA 8270E 2018	0,07	mg/kg	0,02		5	50
Dibenzo(a,e)pirene	EPA 3541 1994 + EPA 3630C 1996 + EPA 8270E 2018	< 0,01	mg/kg			0,1	10
Dibenzo(a,l)pirene	EPA 3541 1994 + EPA 3630C 1996 + EPA 8270E 2018	< 0,01	mg/kg			0,1	10
Dibenzo(a,i)pirene	EPA 3541 1994 + EPA 3630C 1996 + EPA 8270E 2018	< 0,01	mg/kg			0,1	10
Dibenzo(a,h)pirene	EPA 3541 1994 + EPA 3630C 1996 + EPA 8270E 2018	< 0,01	mg/kg			0,1	10

Documento con firma digitale avanzata ai sensi della normativa vigente.

(*) = Prova non accreditata da ACCREDIA

(I): Limiti Tab. 1/A

(II): Limiti Tab. 1/B



Segue Rapporto di
prova n°:

2145823-007

Prova	Metodo	Risultato	U.M	Incertezza	Recupero [%]	(I)	(II)
Dibenzo(a,h)antracene	EPA 3541 1994 + EPA 3630C 1996 + EPA 8270E 2018	< 0,01	mg/kg			0,1	10
Indenopirene	EPA 3541 1994 + EPA 3630C 1996 + EPA 8270E 2018	< 0,01	mg/kg			0,1	5
Pirene	EPA 3541 1994 + EPA 3630C 1996 + EPA 8270E 2018	0,10	mg/kg	0,04		5	50
Sommatoria composti aromatici policiclici	EPA 3541 1994 + EPA 3630C 1996 + EPA 8270E 2018	0,27	mg/kg	0,09		10	100
AMIANTO							
Amianto SEM (Analisi Quantitativa)	DM 06/09/1994 GU SO n°288 10/12/1994 All.to 1	< 100	mg/kg			1000	1000
Amianto SEM (Analisi Qualitativa)	DM 06/09/1994 GU SO n°288 10/12/1994 All.to 1	Assente	Pres.- Ass./1Kg				

Documento con firma digitale avanzata ai sensi della normativa vigente.

(*) = Prova non accreditata da ACCREDIA

(I): Limiti Tab. 1/A

(II): Limiti Tab. 1/B



Segue Rapporto di
prova n°:

2145823-007

Prova	Metodo	Risultato	U.M	Incertezza	Recupero [%]	(I)	(II)
-------	--------	-----------	-----	------------	--------------	-----	------

Sedi:

Sede Principale (A): Via Pio La Torre n° 13 Area P.I.P. - 92013 Menfi (AG)

Sede Secondaria (B): C.da Piana del Signore - Strada provinciale n° 82 - 93012 Gela (CL)

La lettera (B) riportata accanto al singolo parametro indica che la prova è stata eseguita presso la Sede Secondaria. In caso contrario le attività di prova sono eseguite presso la Sede Principale

Abbreviazioni:

- “L.B.” = Criterio Lower Bound per l’espressione delle sommatorie
- “U.B.” = Criterio Upper Bound per l’espressione delle sommatorie
- “M.B.” = Criterio Medium Bound per l’espressione delle sommatorie
- “MDL” = Limite di Rilevabilità del metodo di prova
- “U.M.” = Unità di Misura
- “N.P.” = Non percettibile
- “R” = Valore del recupero percentuale, nel caso di analisi di residui/tracce
- “ss” = sostanza secca
- “TQ” = tal quale

All’atto della stipula del contratto o della sottoscrizione dell’offerta, viene definita con il cliente la regola decisionale da seguire per l’interpretazione dei risultati e la dichiarazione di conformità.

Se non esplicitamente richiesto dal cliente, i dati analitici vengono restituiti considerando l’incertezza di misura per il confronto con i limiti di legge, con le modalità di seguito riportate:

- L’analisi il cui risultato è riportato di colore rosso ed è contraddistinto dal simbolo ► indica il superamento del limite normato, considerando l’incertezza di misura.
- L’analisi il cui risultato è riportato di colore blu ed è contraddistinto dal simbolo • indica che “il valore misurato tenuto conto dell’incertezza, non risulta significativamente maggiore del valore limite al livello di confidenza del 95%”, così come indica il Manuale ISPRA n°52/2009 al paragrafo 5.3.

I suddetti simboli hanno valenza di dichiarazione di conformità.

Se richiesto dal cliente può essere esplicitata la dichiarazione di conformità riferita alle prove sviluppate, considerando l’incertezza di misura.

Qualora esplicitamente richiesto dal cliente, o salvo indicazioni specifiche di legge o normativa cogente, la regola decisionale applicata alle eventuali interpretazioni e valutazioni di conformità dei risultati con i limiti indicati non considera l’incertezza di misura e non sono riportati simboli per evidenziare superamenti del limite di legge.

Se richiesto dal cliente può essere esplicitata la dichiarazione di conformità riferita alle prove sviluppate, non considerando l’incertezza di misura.

Il campione è conservato per due settimane dalla data di emissione del rapporto di prova, a meno di richieste specifiche da parte del cliente.

Il presente rapporto di prova riguarda il campione sottoposto a prova ed esso non può essere riprodotto parzialmente, se non previa approvazione scritta da parte della C.A.D.A. s.n.c.

Nel caso di campionamento non eseguito dal laboratorio, i risultati ottenuti si considerano riferiti al campione così come ricevuto.

Il laboratorio declina la propria responsabilità sui risultati calcolati considerando i dati di campionamento forniti dal cliente o richiedente.

Le informazioni fornite dal cliente o richiedente sono riportate in apposita nota sotto il campo “descrizione del campione” nella prima pagina del presente rapporto di prova.

Le registrazioni riguardanti il suddetto campione vengono conservate per un periodo non inferiore a 5 anni.

Nel caso in cui il risultato della prova risulti non valutabile, per valore inferiore a MDL, il Laboratorio indica nel campo del risultato del rapporto di prova “<MDL”.

In caso di determinazione di residui / tracce, il recupero è compreso nel range di accettabilità dei metodi di prova e non è utilizzato nei calcoli, se non diversamente specificato.

Il laboratorio declina ogni responsabilità circa la validità dei risultati analitici quando il cliente richiede che un oggetto sia sottoposto a prova pur riconoscendo la presenza di uno scostamento rispetto alle condizioni specificate dal laboratorio (accettazione con riserva).

Le firme in calce al rapporto di prova indicano la fine del rapporto di prova stesso.

Per le prove chimiche e microbiologiche, l’incertezza di misura è espressa come estesa e con la stessa unità di misura del risultato analitico, ed è calcolata utilizzando un fattore di copertura $K=2$ ed una probabilità di misura del 95%.

Per le prove microbiologiche su acque, la stima dell’incertezza è espressa come livelli di confidenza.

Per le prove microbiologiche su acque destinate a consumo umano, l’incertezza di misura è calcolata nel rispetto dell’Annex F della norma ISO 29201:2012.

Documento con firma digitale avanzata ai sensi della normativa vigente.

(*) = Prova non accreditata da ACCREDIA

(I): Limiti Tab. 1/A

(II): Limiti Tab. 1/B

Segue Rapporto di prova n°: **2145823-007**

Prova	Metodo	Risultato	U.M	Incertezza	Recupero [%]	(I)	(II)
-------	--------	-----------	-----	------------	--------------	-----	------

Per le prove microbiologiche su matrici solide, il laboratorio fa riferimento alla norma ISO 19036:2019 per il calcolo dello scarto di riproducibilità "SR" del laboratorio.

Se non diversamente indicato, le sommatorie sono calcolate mediante il criterio del Lower Bound (L.B.)

(1) Note per prove D. Lgs. 31/01 e ss.mm.ii.

Per "Sommatoria di Idrocarburi Policiclici Aromatici" si intende la "Somma di Benzo(b)fluorantene, Benzo(k)fluorantene, Benzo(g,h,i)perilene, Indeno(1,2,3-cd)pirene".

Per "Antiparassitari" si intende la "Somma dei singoli Antiparassitari (insetticidi, erbicidi, fungicidi, ect.) rilevati e quantificati"

(2) Note per prove D. Lgs. 152/06 e ss.mm.ii. Tab. 1A/1B

Per "Sommatoria di Idrocarburi Policiclici Aromatici" si intende la "Somma di Benzo(a)antracene, Benzo(a)pirene, Benzo(b)fluorantene, Benzo(k)fluorantene, Benzo(g,h,i)perilene, Crisene, Dibenzo(a,e)pirene, Dibenzo(a,l)pirene, Dibenzo(a,i)pirene, Dibenzo(a,h)pirene".

Per "Sommatoria di Solventi Organici Aromatici" si intende la "Somma di Etilbenzene, Stirene, Toluene, Xilene".

Per "Sommatoria Ammine Aromatiche" si intende la "Somma di Anilina, o-Anisidina, m-p-Anisidina, Difenilammina, p-Toluidina".

Per "1,2-Dicloroetilene" si intende la "Somma di cis-1,2- Dicloroetilene e trans-1,2- Dicloroetilene".

Per "Cloronitrobenzeni" si intende la "Somma di 1-Cloro-2-Nitrobenzene, 1-Cloro-3-Nitrobenzene e 1-Cloro-4-Nitrobenzene".

Per Clordano si intende la "Somma di alfa-Clordano e gamma-Clordano".

Per "DDD, DDT, DDE" si intende la "Somma di 2, 4'-DDD, 2, 4'- DDE, 2, 4'-DDT, 4, 4'-DDD, 4, 4'-DDE e 4,4'-DDT".

Per "Composti Organostannici" si intende la "Somma di monobutil-stagno, dibutil-stagno, tributil-stagno, monoocil-stagno, tetrabutil-stagno, dioctil-stagno, trifenil-stagno, tricloesil-stagno".

Per "Xilene" si intende la "Somma di m-p Xilene e o-Xilene".

I risultati analitici sono espressi su "ss".

(3) Note per prove D. Lgs. 152/06 e ss.mm.ii. Tab. 2

Per "Sommatoria di Idrocarburi Policiclici Aromatici" si intende la "Somma di Benzo(b)fluorantene, Benzo(k)fluorantene, Benzo(g,h,i)perilene, Indeno(1,2,3-cd)pirene".

Per "Sommatoria Organoalogenati" si intende la "Somma di Clorometano, Triclorometano(Cloroformio), Cloruro di Vinile, 1,2-Dicloroetano, 1,1-Dicloroetilene, Tricloroetilene, Tetracloroetilene, Esaclorobutadiene".

Per "1,2-Dicloroetilene" si intende la "Somma di cis-1,2-Dicloroetilene e trans-1,2-Dicloroetilene".

Per "Cloronitrobenzeni" si intende la "Somma di 1-Cloro-2-Nitrobenzene, 1-Cloro-3-Nitrobenzene, 1-Cloro-4-Nitrobenzene".

Per "Clordano" si intende la "Somma di alfa-Clordano e gamma-Clordano".

Per "DDD, DDT, DDE" si intende la "Somma di 2,4'-DDD, 2,4'- DDE, 2,4'-DDT, 4,4'-DDD, 4,4'-DDE e 4,4'-DDT".

Per "Sommatoria Fitofarmaci" si intende la "Somma di 2,4'-DDD, 2,4'- DDE, 2,4'-DDT, 4,4'-DDD, 4,4'-DDE, 4,4'-DDT, Alachlor, Aldrin, alfa-Clordano, gamma-Clordano, alfa-Esaclorocicloesano, beta-Esaclorocicloesano, gamma-Esaclorocicloesano(Lindano), Atrazina, Dieltrin ed Endrin".

(4) Note per prove D. Lgs. 152/06 e ss.mm.ii. Tab. 3

Per "Sommatoria Fenoli" si intende la "Somma di 2,4,6-Triclorofenolo, 2,4-Diclorofenolo, 2,4-Dimetilfenolo, 2-Clorofenolo, 4-Cloro-3-metilfenolo, Fenolo, m-p-Metilfenolo, o-Metilfenolo, Pentaclorofenolo".

Per "Sommatoria Solventi Azotati" si intende la "Somma di 2,4-Dinitrofenolo, 2,4-Dinitrotoluene, 2,6-Dinitrotoluene, 2-metil-4,6-Dinitrofenolo, 2-Nitrofenolo, 4-Nitrofenolo".

Per "Sommatoria Pesticidi Fosforati" si intende la "Somma di Azinfos Etile, Azinfos Metile, Chloripirifos Metile, Chloripirifos Etile, Crotoxyfos, Cumafos, Diazinone, Diclorvos, Dimetoato, Famphur, Fenitrothion, Fensulfotiothion, Fenthion, Leptofos, Malathion, Methidathion, Mevinfos, Parathion Metile, Parathion Etile, Phorate, Tetraclorinfos, Triazofos, Fosmet".

Per "Sommatoria Pesticidi Totali" si intende la "Somma di Azinfos Etile, Azinfos Metile, Chloripirifos Metile, Chloripirifos Etile, Crotoxyfos, Cumafos, Diazinone, Diclorvos, Dimetoato, Famphur, Fenitrothion, Fensulfotiothion, Fenthion, Leptofos, Malathion, Methidathion, Mevinfos, Parathion Metile, Parathion Etile, Phorate, Tetraclorinfos, Triazofos, Fosmet, Esaclorobenzene, Aldrin, Endrin, Dieltrin, alfa-Esaclorocicloesano, beta-Esaclorocicloesano, delta-Esaclorocicloesano, gamma-Esaclorocicloesano Eptacloro, Eptacloro Epossido, 2, 4'-DDD, 2, 4'- DDE, 2, 4'-DDT, 4, 4'-DDD, 4, 4'-DDE, 4,4'-DDT, Metossicloro, Alachlor, Isodrin, Atrazina, Alfa-Endosulfan, Beta Endosulfan, alfa-Clordano, gamma-Clordano, Ametrina, Cianazina, Desmetrina, Metolacolor, Molinate, Pendimentalin, Prometrina, Propazina, Simazina, Terbutilazina, Terbutrina".

Per "Sommatoria Solventi Organici Aromatici" si intende la "Somma di 1,3,5-Trimetilbenzene, 1,2,4-Trimetilbenzene, 1,3-Diclorobenzene, 1,4- Diclorobenzene, 4-isopropiltoluene, Benzene, Clorobenzene, Etilbenzene, Isopropilbenzene, m-p Xilene, n-Propilbenzene, o-Xilene, Stirene, Toluene".

Per "Sommatoria Solventi Clorurati" si intende la "Somma di 1,1,1,2-Tetracloroetano, 1,1,1-Tricloroetano, 1,1,2,2-Tetracloroetano, 1,1,2-Tricloroetano, 1,1-Dicloroetano, 1,1,2-Dicloroetilene, 1,2,3-Tricloropropano, 1,2-Diclorobenzene, 1,2-Dicloroetano, 1,2-Dicloropropano, 1,3-Diclorobenzene, 1,3-Dicloropropano, 1,4-Diclorobenzene, Bromoclorometano, Bromodichlorometano, cis-1,2-Dicloroetilene, Clorobenzene, Cloroformio, Clorometano, Dibromoclorometano, Diclorodifluorometano, Diclorometano, Esaclorobutadiene, Tetracloroetilene, Tetraclorometano, trans-1,2-Dicloroetilene, Tricloroetilene, Triclorofluorometano,

Documento con firma digitale avanzata ai sensi della normativa vigente.

(*) = Prova non accreditata da ACCREDIA

(I): Limiti Tab. 1/A

(II): Limiti Tab. 1/B

DR.21.01-it rev.21

Pagina 5/7

Sede Principale: Via Pio La Torre n°13 - AREA PIP - 92013 Menfi (AG) - Tel. (0925) 71.148 – 73.138 - Fax (0925) 72.079

Sede Secondaria: C.da Piana del Signore - Strada provinciale n° 82 - 93012 Gela (CL)

www.cadaonline.it - labchimico@cadaonline.it - Cod. fisc./P. IVA 01599840848 N. 1855 Reg. Soc. Trib. di Sciacca

Segue Rapporto di prova n°: **2145823-007**

Prova	Metodo	Risultato	U.M	Incertezza	Recupero [%]	(I)	(II)
Vinilcloruro".							
Per "Sommatoria Xileni" si intende la sommatoria di "m-Xilene, p-Xilene, o-Xilene".							
(5) Note per prove su rifiuti							
Per "Sommatoria PBDE" si intende la "Somma di Tetrabromodifenil etero, Pentabromodifenil etero, Esabromodifenil etero, Eptabromodifenil etero, Decabromodifenil etero".							
Per Esabromociclododecano (HBCD) si intende la "Somma dei diastereoisomeri α , β , γ e dell'isomero 1,2,5,6,9,10-HBCD.							
Per "Sommatoria esaclorocicloesani" si intende la "Somma di alfa-Esaclorocicloesano, beta-Esaclorocicloesano, delta-Esaclorocicloesano e gamma-Esaclorocicloesano (Lindano)".							
Per "Sommatoria BTEX" si intende la "Somma di Benzene, Etilbenzene, Toluene e Xileni".							
Per "Clordano" si intende la "Somma di alfa-Clordano e gamma-Clordano".							
Per "Endosulfano (Thiodan)" si intende la "Somma di alfa-endosulfano, beta-endosulfano".							
Per "Esabromodifenil etero" si intende la "Somma di 2,2',4,4',5,5'-Esabromodifenil etero, 2,2',4,4',6,6'- Esabromodifenil etero".							
Per "Sommatoria idrocarburi policiclici aromatici" si intende la "Somma di Acenafte, Acenafte, Antracene, Benzo(a)antracene, Benzo(a)pirene, Benz(b)fluorantene, Benzo(e)pirene, Benzo(ghi)perilene, Benzo(j)fluorantene, Benzo(k)fluorantene, Crisene, Dibenzo(a,e)pirene, Dibenzo(a,h)Antracene, Dibenzo(a,h)pirene, Dibenzo(a,i)pirene, Dibenzo(a,l)pirene, Fenantrene, Fluorantene, Fluorene, Indeno[1,2,3-cd]Pirene, Naftalene, Perilene, Pirene".							
Per "Sommatoria naftaleni policlorurati" si intende la "Somma 1,2,3,4,5,6,7-Eptacloronaftalene, 1,2,3,4,5,6-Esacloronaftalene, 1,2,3,4-Tetracloronaftalene, 1,2,3,5,7-Pentacloronaftalene, 1,2,3-Tricloronaftalene, 1,2-Dicloronaftalene, 2-Cloronaftalene, Octacloronaftalene".							
Per "Sommatoria PCB" si intende la "Somma PCB101, PCB105, PCB110, PCB114, PCB118, PCB123, PCB126, PCB128, PCB138, PCB146, PCB149, PCB151, PCB153, PCB156, PCB157, PCB167, PCB169, PCB170, PCB177, PCB180, PCB183, PCB187, PCB189, PCB28, PCB52, PCB77, PCB81, PCB95, PCB99".							
Per "PCB Totali" si intende la "Somma di Aroclor-1016 e Aroclor-1260".							
Per "PCT Totali" si intende la "Somma Aroclor-5460, Aroclor-5060, Aroclor-5442".							
Per "Pentaclorofenolo e suoi sali ed esteri" si intende la "Somma di Pentaclorofenolo, Pentaclorofenolo acetato, Pentaclorofenolo dodecanoato".							
Per "Acido Perfluorooctansulfonato e suoi derivati" si intende la "Somma di N-Methylperfluoro-1-octanesulfonamide (N-MeFOA), N-Ethylperfluoro-1-octanesulfonamide (N-EtFOA), N-Methylperfluoro-1-octanesulfonamido) -ethanol (N-MeFOSE), 2-N-Ethylperfluoro-1-octanesulfonamido) -ethanol (N-EtFOSE), Acido perfluorooctansolfonico (PFOS)".							
Per "Sommatoria Pesticidi Clorurati" si intende la "Somma di 2,4'-DDE, 2,4'-DDT, 4,4'-DDD, 4,4'-DDE, 4,4'-DDT, Aldrin, alfa-Clordano, alfa-Esaclorocicloesano, beta-Esaclorocicloesano, delta-Esaclorocicloesano, gamma-Esaclorocicloesano Butacloro, cis-Permetrina, trans-Permetrina, cis-Nonacloro, Clordecone, Clorobenzilate, Cloroneb, Chlorotaloni, Dactal, Dieltrin, alfa-Endosulfan, beta-Endosulfan, Endosulfan Solfato, Endrin, Endrin Aldeide, Eptacloro, Eptacloroepossido, Esaclorobenzene, Fenarimol, gamma-Clordano, Isodrin, Metolaclor, Metossicloro, Norflurazion, Pronomadide, Propacloro, trans-Nonacloro".							
Per "Sommatoria Pesticidi Fosforati" si intende la "Somma di Azinfos Metile, Clorpirifos Etile, Clorpirifos Metile, Diazinone, Dimetoato, Fenitrothion, Fenthion, Malathion, Metidathion, Parathion Metile".							
Per "Clordecone" si intende la "Somma di cis-Clordecone, trans-Clordecone".							
Per "Sommatoria Solventi Organici Clorurati" si intende la "Somma di Esaclorobutadiene, Dibromoclorometano, Bromodichlorometano, Clorometano, Vinilcloruro, Cloroformio, Dichlorometano, 1,2-Dicloroetano, 1,1-Dicloroetilene, Tricloroetilene, Tetracloroetilene, 1,1-Dicloroetano, cis-1,2- Dicloroetilene, trans-1,2-Dicloroetilene, 1,1,1-Tricloroetano, 1,2-Dicloropropano, 1,1,2-Tricloroetano, 1,2,3-Tricloropropano, 1,1,2,2-Tetracloroetano, 1,4- Diclorobenzene, 1,2-Diclorobenzene, Clorobenzene, Esacloroetano, Pentacloroetano".							
Per "Sommatoria Composti Organici Aromatici" si intende la "Somma di Benzene, Etilbenzene, Stirene, Toluene, Xileni, isopropilbenzene, 1,4- Diclorobenzene, 1,4- Diclorobenzene, Clorobenzene.							
Per "Solventi azotati" si intende la "Somma di 2-Nitrofenolo, 4-Nitrofenolo, 2,4-Dinitrofenolo, 2,4-Dinitrotoluene, 2,6-Dinitrotoluene, 4,6-Dinitro-2-metilfenolo".							
Se non diversamente specificato, per "Sommatoria" si intende la "somma di tutti gli analiti elencati per la stessa famiglia sul presente rapporto di prova".							
I risultati analitici sono espressi sul "TQ", se non diversamente specificato nel campo dell'unità di misura riportato a fianco della prova.							
Per la dicitura "N.A." riportata nel campo del risultato, si intende "Non applicabile per effetto della matrice".							
Per la dicitura "N.D." riportata nel campo del risultato, si intende "Non determinabile per l'assenza delle condizioni necessarie per l'esecuzione della prova".							
Nel caso in cui è riportata la dicitura "Non determinato" per il parametro "Idrocarburi C10 - C40", essa indica che tale parametro, in relazione al metodo di prova indicato nella condivisa nota dell'ISS n° 0035653 del 06/08/2010, non viene quantificato a causa della interferenza concretizzabile allorché il campione di rifiuto contenga materiali plastici, carta e/o materiali trattati con sostanze organiche. Ciò in quanto tutti gli anzidetti materiali sono in condizione di restituire risultati non correlabili (valori elevati di idrocarburi pesanti derivanti dalle caratteristiche merceologiche dei materiali e non da sua contaminazione idrocarburica) con lo scopo stesso dell'analisi destinata alla "classificazione" del rifiuto.							
La preparazione delle porzioni di prova del campione è stata eseguita secondo quanto previsto dalla norma tecnica UNI EN 15002:2015 non oggetto di accreditamento Accredia.							
La miscelazione avviene tramite dispositivo a rovesciamento a circa 10 giri/minuto. Il metodo di separazione solido/liquido è la filtrazione.							

Documento con firma digitale avanzata ai sensi della normativa vigente.

(*) = Prova non accreditata da ACCREDIA

(I): Limiti Tab. 1/A

(II): Limiti Tab. 1/B

DR.21.01-it rev.21

Pagina 6/7



Segue Rapporto di
prova n°:

2145823-007

Prova	Metodo	Risultato	U.M	Incertezza	Recupero [%]	(I)	(II)
-------	--------	-----------	-----	------------	--------------	-----	------

Il Responsabile Analisi Chimiche

Dott. Giuseppe Rocca

Chimico
Ordine Interprovinciale dei Chimici della Sicilia
Sigillo N.294

Il Direttore della Divisione Analitica

Dott.ssa Margherita Augello

Ordine Nazionale dei Biologi
Albo professionale N.036132

Documento con firma digitale avanzata ai sensi della normativa vigente.

(*) = Prova non accreditata da ACCREDIA

(I): Limiti Tab. 1/A

(II): Limiti Tab. 1/B

DR.21.01-it rev.21

Pagina 7\7



Rapporto di
prova n°:

2145823-008

del: **05/10/2021**

Descrizione: **Terre e rocce da scavo "Punto 8 da 0 m a -0,5 m" - Sito 2 - Aree di deposito finale - PD Variante di Riga e Fermata Varna**

**Spettabile:
ITALFERR s.p.a
Via V.G. Galati n° 71
00155 ROMA (RM)**

Accettazione: **2145823**

Punto di Campionamento: \\\

Luogo di Campionamento: \\\

Data Campionamento: **22-set-21**

Data Arrivo Camp.: **23-set-21**

Data Inizio Prova: **23-set-21** Data Fine Prova: **05-ott-21**

Mod.Campionam.: **A cura del Laboratorio**

Tecnico Campionatore.: **Marco Dondero**

Presenza Allegati: **NO**

Riferim. dei limiti: **DPR 13/06/2017 n° 120 con riferimento al D.lgs n°152 del 03/04/2006 GU n°88 del 14/04/06 All.5 titolo V Parte IV Tab.1/A e Tab.1/B e ss.mm.ii.**

Prova	Metodo	Risultato	U.M	Incertezza	Recupero [%]	(I)	(II)
Campionamento per prove chimiche	Manuale UNICHIM n°196/2: 2004 (p.f. 5 e 6)						
PARAMETRI CHIMICI							
METALLI							
Arsenico	UNI EN 13657:2004 + UNI EN 16170:2016	4	mg/kg	1		20	50
Cadmio	UNI EN 13657:2004 + UNI EN 16170:2016	< 0,2	mg/kg			2	15
Cobalto	UNI EN 13657:2004 + UNI EN 16170:2016	3,9	mg/kg	0,8		20	250
Nichel	UNI EN 13657:2004 + UNI EN 16170:2016	9,00	mg/kg	1,80		120	500
Piombo	UNI EN 13657:2004 + UNI EN 16170:2016	13	mg/kg	2		100	1000
Rame	UNI EN 13657:2004 + UNI EN 16170:2016	13	mg/kg	2		120	600
Zinco	UNI EN 13657:2004 + UNI EN 16170:2016	45	mg/kg	12		150	1500
Mercurio	UNI EN 13657:2004 + UNI EN 16170:2016	< 0,1	mg/kg			1	5
Cromo Totale	UNI EN 13657:2004 + UNI EN 16170:2016	14,00	mg/kg	3,00		150	800
Cromo esavalente (VI)	EPA 3060 A 1996 + EPA 7199:1996	< 0,2	mg/kg			2	15

Documento con firma digitale avanzata ai sensi della normativa vigente.

(*) = Prova non accreditata da ACCREDIA

(I): Limiti Tab. 1/A

(II): Limiti Tab. 1/B



Segue Rapporto di
prova n°:

2145823-008

Prova	Metodo	Risultato	U.M	Incertezza	Recupero [%]	(I)	(II)
IDROCARBURI							
Idrocarburi pesanti C >12 (C12-C40)	EPA 3541 1994 + EPA 3620C 2014 + EPA 8015C 2007	< 1	mg/kg			50	750
COMPOSTI ORGANICI AROMATICI							
Benzene	EPA 5035A 2002 + EPA 8260D 2018	< 0,01	mg/kg			0,1	2
Etilbenzene	EPA 5035A 2002 + EPA 8260D 2018	< 0,01	mg/kg			0,5	50
Stirene	EPA 5035A 2002 + EPA 8260D 2018	< 0,01	mg/kg			0,5	50
Toluene	EPA 5035A 2002 + EPA 8260D 2018	< 0,01	mg/kg			0,5	50
Xileni	EPA 5035A 2002 + EPA 8260D 2018	< 0,01	mg/kg			0,5	50
Sommatoria composti organici aromatici	EPA 5035A 2002 + EPA 8260D 2018	< 0,01	mg/kg			1	100
IDROCARBURI POLICICLICI AROMATICI							
Benzo(a)antracene	EPA 3541 1994 + EPA 3630C 1996 + EPA 8270E 2018	< 0,01	mg/kg			0,5	10
Benzo(a)pirene	EPA 3541 1994 + EPA 3630C 1996 + EPA 8270E 2018	< 0,01	mg/kg			0,1	10
Benzo(b)fluorantene	EPA 3541 1994 + EPA 3630C 1996 + EPA 8270E 2018	< 0,01	mg/kg			0,5	10
Benzo(k)fluorantene	EPA 3541 1994 + EPA 3630C 1996 + EPA 8270E 2018	< 0,01	mg/kg			0,5	10
Benzo(g,h,i)perilene	EPA 3541 1994 + EPA 3630C 1996 + EPA 8270E 2018	< 0,01	mg/kg			0,1	10
Crisene	EPA 3541 1994 + EPA 3630C 1996 + EPA 8270E 2018	< 0,01	mg/kg			5	50
Dibenzo(a,e)pirene	EPA 3541 1994 + EPA 3630C 1996 + EPA 8270E 2018	< 0,01	mg/kg			0,1	10
Dibenzo(a,l)pirene	EPA 3541 1994 + EPA 3630C 1996 + EPA 8270E 2018	< 0,01	mg/kg			0,1	10
Dibenzo(a,i)pirene	EPA 3541 1994 + EPA 3630C 1996 + EPA 8270E 2018	< 0,01	mg/kg			0,1	10
Dibenzo(a,h)pirene	EPA 3541 1994 + EPA 3630C 1996 + EPA 8270E 2018	< 0,01	mg/kg			0,1	10

Documento con firma digitale avanzata ai sensi della normativa vigente.

(*) = Prova non accreditata da ACCREDIA

(I): Limiti Tab. 1/A

(II): Limiti Tab. 1/B



Segue Rapporto di
prova n°:

2145823-008

Prova	Metodo	Risultato	U.M	Incertezza	Recupero [%]	(I)	(II)
Dibenzo(a,h)antracene	EPA 3541 1994 + EPA 3630C 1996 + EPA 8270E 2018	< 0,01	mg/kg			0,1	10
Indenopirene	EPA 3541 1994 + EPA 3630C 1996 + EPA 8270E 2018	< 0,01	mg/kg			0,1	5
Pirene	EPA 3541 1994 + EPA 3630C 1996 + EPA 8270E 2018	< 0,01	mg/kg			5	50
Sommatoria composti aromatici policiclici	EPA 3541 1994 + EPA 3630C 1996 + EPA 8270E 2018	< 0,01	mg/kg			10	100
AMIANTO							
Amianto SEM (Analisi Quantitativa)	DM 06/09/1994 GU SO n°288 10/12/1994 All.to 1	< 100	mg/kg			1000	1000
Amianto SEM (Analisi Qualitativa)	DM 06/09/1994 GU SO n°288 10/12/1994 All.to 1	Assente	Pres.- Ass./1Kg				

Documento con firma digitale avanzata ai sensi della normativa vigente.

(*) = Prova non accreditata da ACCREDIA

(I): Limiti Tab. 1/A

(II): Limiti Tab. 1/B



Segue Rapporto di
prova n°:

2145823-008

Prova	Metodo	Risultato	U.M	Incertezza	Recupero [%]	(I)	(II)
-------	--------	-----------	-----	------------	--------------	-----	------

Sedi:

Sede Principale (A): Via Pio La Torre n° 13 Area P.I.P. - 92013 Menfi (AG)

Sede Secondaria (B): C.da Piana del Signore - Strada provinciale n° 82 - 93012 Gela (CL)

La lettera (B) riportata accanto al singolo parametro indica che la prova è stata eseguita presso la Sede Secondaria. In caso contrario le attività di prova sono eseguiti presso la Sede Principale

Abbreviazioni:

- "L.B." = Criterio Lower Bound per l'espressione delle sommatorie
- "U.B." = Criterio Upper Bound per l'espressione delle sommatorie
- "M.B." = Criterio Medium Bound per l'espressione delle sommatorie
- "MDL" = Limite di Rilevabilità del metodo di prova
- "U.M." = Unità di Misura
- "N.P." = Non percettibile
- "R" = Valore del recupero percentuale, nel caso di analisi di residui/tracce
- "ss" = sostanza secca
- "TQ" = tal quale

All'atto della stipula del contratto o della sottoscrizione dell'offerta, viene definita con il cliente la regola decisionale da seguire per l'interpretazione dei risultati e la dichiarazione di conformità.

Se non esplicitamente richiesto dal cliente, i dati analitici vengono restituiti considerando l'incertezza di misura per il confronto con i limiti di legge, con le modalità di seguito riportate:

- L'analisi il cui risultato è riportato di colore rosso ed è contraddistinto dal simbolo ► indica il superamento del limite normato, considerando l'incertezza di misura.
- L'analisi il cui risultato è riportato di colore blu ed è contraddistinto dal simbolo • indica che "il valore misurato tenuto conto dell'incertezza, non risulta significativamente maggiore del valore limite al livello di confidenza del 95%", così come indica il Manuale ISPRA n°52/2009 al paragrafo 5.3.

I suddetti simboli hanno valenza di dichiarazione di conformità.

Se richiesto dal cliente può essere esplicitata la dichiarazione di conformità riferita alle prove sviluppate, considerando l'incertezza di misura.

Qualora esplicitamente richiesto dal cliente, o salvo indicazioni specifiche di legge o normativa cogente, la regola decisionale applicata alle eventuali interpretazioni e valutazione di conformità dei risultati con i limiti indicati non considera l'incertezza di misura e non sono riportati simboli per evidenziare superamenti del limite di legge.

Se richiesto dal cliente può essere esplicitata la dichiarazione di conformità riferita alle prove sviluppate, non considerando l'incertezza di misura.

Il campione è conservato per due settimane dalla data di emissione del rapporto di prova, a meno di richieste specifiche da parte del cliente.

Il presente rapporto di prova riguarda il campione sottoposto a prova ed esso non può essere riprodotto parzialmente, se non previa approvazione scritta da parte della C.A.D.A. s.n.c.

Nel caso di campionamento non eseguito dal laboratorio, i risultati ottenuti si considerano riferiti al campione così come ricevuto.

Il laboratorio declina la propria responsabilità sui risultati calcolati considerando i dati di campionamento forniti dal cliente o richiedente.

Le informazioni fornite dal cliente o richiedente sono riportate in apposita nota sotto il campo "descrizione del campione" nella prima pagina del presente rapporto di prova.

Le registrazioni riguardanti il suddetto campione vengono conservate per un periodo non inferiore a 5 anni.

Nel caso in cui il risultato della prova risulti non valutabile, per valore inferiore a MDL, il Laboratorio indica nel campo del risultato del rapporto di prova "<MDL".

In caso di determinazione di residui / tracce, il recupero è compreso nel range di accettabilità dei metodi di prova e non è utilizzato nei calcoli, se non diversamente specificato.

Il laboratorio declina ogni responsabilità circa la validità dei risultati analitici quando il cliente richiede che un oggetto sia sottoposto a prova pur riconoscendo la presenza di uno scostamento rispetto alle condizioni specificate dal laboratorio (accettazione con riserva).

Le firme in calce al rapporto di prova indicano la fine del rapporto di prova stesso.

Per le prove chimiche e microbiologiche, l'incertezza di misura è espressa come estesa e con la stessa unità di misura del risultato analitico, ed è calcolata utilizzando un fattore di copertura $K=2$ ed una probabilità di misura del 95%.

Per le prove microbiologiche su acque, la stima dell'incertezza è espressa come livelli di confidenza.

Per le prove microbiologiche su acque destinate a consumo umano, l'incertezza di misura è calcolata nel rispetto dell'Annex F della norma ISO 29201:2012.

Documento con firma digitale avanzata ai sensi della normativa vigente.

(*) = Prova non accreditata da ACCREDIA

(I): Limiti Tab. 1/A

(II): Limiti Tab. 1/B

Segue Rapporto di prova n°: **2145823-008**

Prova	Metodo	Risultato	U.M	Incertezza	Recupero [%]	(I)	(II)
-------	--------	-----------	-----	------------	--------------	-----	------

Per le prove microbiologiche su matrici solide, il laboratorio fa riferimento alla norma ISO 19036:2019 per il calcolo dello scarto di riproducibilità "SR" del laboratorio.

Se non diversamente indicato, le sommatorie sono calcolate mediante il criterio del Lower Bound (L.B.)

(1) Note per prove D. Lgs. 31/01 e ss.mm.ii.

Per "Sommatoria di Idrocarburi Policiclici Aromatici" si intende la "Somma di Benzo(b)fluorantene, Benzo(k)fluorantene, Benzo(g,h,i)perilene, Indeno(1,2,3-cd)pirene".

Per "Antiparassitari" si intende la "Somma dei singoli Antiparassitari (insetticidi, erbicidi, fungicidi, ect.) rilevati e quantificati"

(2) Note per prove D. Lgs. 152/06 e ss.mm.ii. Tab. 1A/1B

Per "Sommatoria di Idrocarburi Policiclici Aromatici" si intende la "Somma di Benzo(a)antracene, Benzo(a)pirene, Benzo(b)fluorantene, Benzo(k)fluorantene, Benzo(g,h,i)perilene, Crisene, Dibenzo(a,e)pirene, Dibenzo(a,l)pirene, Dibenzo(a,i)pirene, Dibenzo(a,h)pirene".

Per "Sommatoria di Solventi Organici Aromatici" si intende la "Somma di Etilbenzene, Stirene, Toluene, Xilene".

Per "Sommatoria Ammine Aromatiche" si intende la "Somma di Anilina, o-Anisidina, m-p-Anisidina, Difenilammina, p-Toluidina".

Per "1,2-Dicloroetilene" si intende la "Somma di cis-1,2- Dicloroetilene e trans-1,2- Dicloroetilene".

Per "Cloronitrobenzeni" si intende la "Somma di 1-Cloro-2-Nitrobenzene, 1-Cloro-3-Nitrobenzene e 1-Cloro-4-Nitrobenzene".

Per Clordano si intende la "Somma di alfa-Clordano e gamma-Clordano".

Per "DDD, DDT, DDE" si intende la "Somma di 2, 4'-DDD, 2, 4'- DDE, 2, 4'-DDT, 4, 4'-DDD, 4, 4'-DDE e 4,4'-DDT".

Per "Composti Organostannici" si intende la "Somma di monobutil-stagno, dibutil-stagno, tributil-stagno, monoctil-stagno, tetrabutyl-stagno, dioctil-stagno, trifenil-stagno, tricloesil-stagno".

Per "Xilene" si intende la "Somma di m-p Xilene e o-Xilene".

I risultati analitici sono espressi su "ss".

(3) Note per prove D. Lgs. 152/06 e ss.mm.ii. Tab. 2

Per "Sommatoria di Idrocarburi Policiclici Aromatici" si intende la "Somma di Benzo(b)fluorantene, Benzo(k)fluorantene, Benzo(g,h,i)perilene, Indeno(1,2,3-cd)pirene".

Per "Sommatoria Organoalogenati" si intende la "Somma di Clorometano, Triclorometano(Cloroformio), Cloruro di Vinile, 1,2-Dicloroetano, 1,1-Dicloroetilene, Tricloroetilene, Tetracloroetilene, Esaclorobutadiene".

Per "1,2-Dicloroetilene" si intende la "Somma di cis-1,2-Dicloroetilene e trans-1,2-Dicloroetilene".

Per "Cloronitrobenzeni" si intende la "Somma di 1-Cloro-2-Nitrobenzene, 1-Cloro-3-Nitrobenzene, 1-Cloro-4-Nitrobenzene".

Per "Clordano" si intende la "Somma di alfa-Clordano e gamma-Clordano".

Per "DDD, DDT, DDE" si intende la "Somma di 2,4'-DDD, 2,4'- DDE, 2,4'-DDT, 4,4'-DDD, 4,4'-DDE e 4,4'-DDT".

Per "Sommatoria Fitofarmaci" si intende la "Somma di 2,4'-DDD, 2,4'- DDE, 2,4'-DDT, 4,4'-DDD, 4,4'-DDE, 4,4'-DDT, Alachlor, Aldrin, alfa-Clordano, gamma-Clordano, alfa-Esaclorocicloesano, beta-Esaclorocicloesano, gamma-Esaclorocicloesano(Lindano), Atrazina, Dieldrin ed Endrin".

(4) Note per prove D. Lgs. 152/06 e ss.mm.ii. Tab. 3

Per "Sommatoria Fenoli" si intende la "Somma di 2,4,6-Triclorofenolo, 2,4-Diclorofenolo, 2,4-Dimetilfenolo, 2-Clorofenolo, 4-Cloro-3-metilfenolo, Fenolo, m-p-Metilfenolo, o-Metilfenolo, Pentaclorofenolo".

Per "Sommatoria Solventi Azotati" si intende la "Somma di 2,4-Dinitrofenolo, 2,4-Dinitrotoluene, 2,6-Dinitrotoluene, 2-metil-4,6-Dinitrofenolo, 2-Nitrofenolo, 4-Nitrofenolo".

Per "Sommatoria Pesticidi Fosforati" si intende la "Somma di Azinfos Etile, Azinfos Metile, Chloripirifos Metile, Chloripirifos Etile, Crotoxyfos, Cumafos, Diazinone, Diclorvos, Dimetoato, Famphur, Fenitrothion, Fensulfotiothion, Fenthion, Leptofos, Malathion, Methidathion, Mevinfos, Parathion Metile, Parathion Etile, Phorate, Tetraclorinfos, Triazofos, Fosmet".

Per "Sommatoria Pesticidi Totali" si intende la "Somma di Azinfos Etile, Azinfos Metile, Chloripirifos Metile, Chloripirifos Etile, Crotoxyfos, Cumafos, Diazinone, Diclorvos, Dimetoato, Famphur, Fenitrothion, Fensulfotiothion, Fenthion, Leptofos, Malathion, Methidathion, Mevinfos, Parathion Metile, Parathion Etile, Phorate, Tetraclorvinfos, Triazofos, Fosmet, Esaclorobenzene, Aldrin, Endrin, Dieldrin, alfa-Esaclorocicloesano, beta-Esaclorocicloesano, delta-Esaclorocicloesano, gamma-Esaclorocicloesano Eptacloro, Eptacloro Epossido, 2, 4'-DDD, 2, 4'- DDE, 2, 4'-DDT, 4, 4'-DDD, 4, 4'-DDE, 4,4'-DDT, Metossicloro, Alachlor, Isodrin, Atrazina, Alfa-Endosulfan, Beta Endosulfan, alfa-Clordano, gamma-Clordano, Ametrina, Cianazina, Desmetrina, Metolacolor, Molinate, Pendimentalin, Prometrina, Propazina, Simazina, Terbutilazina, Terbutrina".

Per "Sommatoria Solventi Organici Aromatici" si intende la "Somma di 1,3,5-Trimetilbenzene, 1,2,4-Trimetilbenzene, 1,3-Diclorobenzene, 1,4- Diclorobenzene, 4-isopropiltoluene, Benzene, Clorobenzene, Etilbenzene, Isopropilbenzene, m-p Xilene, n-Propilbenzene, o-Xilene, Stirene, Toluene".

Per "Sommatoria Solventi Clorurati" si intende la "Somma di 1,1,1,2-Tetracloroetano, 1,1,1-Tricloroetano, 1,1,2,2-Tetracloroetano, 1,1,2-Tricloroetano, 1,1-Dicloroetano, 1,1,2-Dicloroetilene, 1,2,3-Tricloropropano, 1,2-Diclorobenzene, 1,2-Dicloroetano, 1,2-Dicloropropano, 1,3-Diclorobenzene, 1,3-Dicloropropano, 1,4-Diclorobenzene, Bromoclorometano, Bromodichlorometano, cis-1,2-Dicloroetilene, Clorobenzene, Cloroformio, Clorometano, Dibromoclorometano, Diclorodifluorometano, Diclorometano, Esaclorobutadiene, Tetracloroetilene, Tetraclorometano, trans-1,2-Dicloroetilene, Tricloroetilene, Triclorofluorometano,

Documento con firma digitale avanzata ai sensi della normativa vigente.

(*) = Prova non accreditata da ACCREDIA

(I): Limiti Tab. 1/A

(II): Limiti Tab. 1/B

DR.21.01-it rev.21

Pagina 5/7

Sede Principale: Via Pio La Torre n°13 - AREA PIP - 92013 Menfi (AG) - Tel. (0925) 71.148 – 73.138 - Fax (0925) 72.079

Sede Secondaria: C.da Piana del Signore - Strada provinciale n° 82 - 93012 Gela (CL)

www.cadaonline.it - labchimico@cadaonline.it - Cod. fisc./P. IVA 01599840848 N. 1855 Reg. Soc. Trib. di Sciacca

Segue Rapporto di prova n°: **2145823-008**

Prova	Metodo	Risultato	U.M	Incertezza	Recupero [%]	(I)	(II)
Vinilcloruro". Per "Sommatoria Xileni" si intende la sommatoria di "m-Xilene, p-Xilene, o-Xilene".							
(5) Note per prove su rifiuti							
Per "Sommatoria PBDE" si intende la "Somma di Tetrabromodifenil etero, Pentabromodifenil etero, Esabromodifenil etero, Eptabromodifenil etero, Decabromodifenil etero".							
Per Esabromociclododecano (HBCD) si intende la "Somma dei diastereoisomeri α , β , γ e dell'isomero 1,2,5,6,9,10-HBCD.							
Per "Sommatoria esaclorocicloesani" si intende la "Somma di alfa-Esaclorocicloesano, beta-Esaclorocicloesano, delta-Esaclorocicloesano e gamma-Esaclorocicloesano (Lindano)".							
Per "Sommatoria BTEX" si intende la "Somma di Benzene, Etilbenzene, Toluene e Xileni".							
Per "Clordano" si intende la "Somma di alfa-Clordano e gamma-Clordano".							
Per "Endosulfano (Thiodan)" si intende la "Somma di alfa-endosulfano, beta-endosulfano".							
Per "Esabromodifenil etero" si intende la "Somma di 2,2',4,4',5,5'-Esabromodifenil etero, 2,2',4,4',6,6'- Esabromodifenil etero".							
Per "Sommatoria idrocarburi policiclici aromatici" si intende la "Somma di Acenafte, Acenafte, Antracene, Benzo(a)antracene, Benzo(a)pirene, Benz(b)fluorantene, Benzo(e)pirene, Benzo(ghi)perilene, Benzo(j)fluorantene, Benzo(k)fluorantene, Crisene, Dibenzo(a,e)pirene, Dibenzo(a,h)Antracene, Dibenzo(a,h)pirene, Dibenzo(a,i)pirene, Dibenzo(a,j)pirene, Fenantrene, Fluorantene, Fluorene, Indeno[1,2,3-cd]Pirene, Naftalene, Perilene, Pirene".							
Per "Sommatoria naftaleni policlorurati" si intende la "Somma 1,2,3,4,5,6,7-Eptacloronaftalene, 1,2,3,4,5,6-Esacloronaftalene, 1,2,3,4-Tetracloronaftalene, 1,2,3,5,7-Pentacloronaftalene, 1,2,3-Tricloronaftalene, 1,2-Dicloronaftalene, 2-Cloronaftalene, Octacloronaftalene".							
Per "Sommatoria PCB" si intende la "Somma PCB101, PCB105, PCB110, PCB114, PCB118, PCB123, PCB126, PCB128, PCB138, PCB146, PCB149, PCB151, PCB153, PCB156, PCB157, PCB167, PCB169, PCB170, PCB177, PCB180, PCB183, PCB187, PCB189, PCB28, PCB52, PCB77, PCB81, PCB95, PCB99".							
Per "PCB Totali" si intende la "Somma di Aroclor-1016 e Aroclor-1260".							
Per "PCT Totali" si intende la "Somma Aroclor-5460, Aroclor-5060, Aroclor-5442".							
Per "Pentaclorofenolo e suoi sali ed esteri" si intende la "Somma di Pentaclorofenolo, Pentaclorofenolo acetato, Pentaclorofenolo dodecanoato".							
Per "Acido Perfluorooctansulfonato e suoi derivati" si intende la "Somma di N-Methylperfluoro-1-octanesulfonamide (N-MeFOSA), N-Ethylperfluoro-1-octanesulfonamide (N-EtFOSA), N-Methylperfluoro-1-octanesulfonamido) -ethanol (N-MeFOSE), 2-N-Ethylperfluoro-1-octanesulfonamido) -ethanol (N EtFOSE), Acido perfluorooctansolfonico (PFOS)".							
Per "Sommatoria Pesticidi Clorurati" si intende la "Somma di 2,4'-DDE, 2,4'-DDT, 4,4'-DDD, 4,4'-DDE, 4,4'-DDT, Aldrin, alfa-Clordano, alfa-Esaclorocicloesano, beta-Esaclorocicloesano, delta-Esaclorocicloesano, gamma-Esaclorocicloesano Butacloro, cis-Permetrina, trans-Permetrina, cis-Nonacloro, Clordecone, Clorobenzilate, Cloroneb, Chlorotaloni, Dactal, Dieltrin, alfa-Endosulfan, beta-Endosulfan, Endosulfan Solfato, Endrin, Endrin Aldeide, Eptacloro, Eptacloroepossido, Esaclorobenzene, Fenarimol, gamma-Clordano, Isodrin, Metolaclor, Metossicloro, Norflurazion, Pronomadide, Propacloro, trans-Nonacloro".							
Per "Sommatoria Pesticidi Fosforati" si intende la "Somma di Azinfos Metile, Clorpirifos Etile, Clorpirifos Metile, Diazinone, Dimetoato, Fenitrothion, Fenthion, Malathion, Metidathion, Parathion Metile".							
Per "Clordecone" si intende la "Somma di cis-Clordecone, trans-Clordecone".							
Per "Sommatoria Solventi Organici Clorurati" si intende la "Somma di Esaclorobutadiene, Dibromoclorometano, Bromodichlorometano, Clorometano, Vinilcloruro, Cloroformio, Dichlorometano, 1,2-Dicloroetano, 1,1-Dicloroetilene, Tricloroetilene, Tetracloroetilene, 1,1-Dicloroetano, cis-1,2- Dicloroetilene, trans-1,2-Dicloroetilene, 1,1,1-Tricloroetano, 1,2-Dicloropropano, 1,1,2-Tricloroetano, 1,2,3-Tricloropropano, 1,1,2,2-Tetracloroetano, 1,4- Diclorobenzene, 1,2-Diclorobenzene, Clorobenzene, Esacloroetano, Pentacloroetano".							
Per "Sommatoria Composti Organici Aromatici" si intende la "Somma di Benzene, Etilbenzene, Stirene, Toluene, Xileni, isopropilbenzene, 1,4- Diclorobenzene, 1,4- Diclorobenzene, Clorobenzene.							
Per "Solventi azotati" si intende la "Somma di 2-Nitrofenolo, 4-Nitrofenolo, 2,4-Dinitrofenolo, 2,4-Dinitrotoluene, 2,6-Dinitrotoluene, 4,6-Dinitro-2-metilfenolo".							
Se non diversamente specificato, per "Sommatoria" si intende la "somma di tutti gli analiti elencati per la stessa famiglia sul presente rapporto di prova".							
I risultati analitici sono espressi sul "TQ", se non diversamente specificato nel campo dell'unità di misura riportato a fianco della prova.							
Per la dicitura "N.A." riportata nel campo del risultato, si intende "Non applicabile per effetto della matrice".							
Per la dicitura "N.D." riportata nel campo del risultato, si intende "Non determinabile per l'assenza delle condizioni necessarie per l'esecuzione della prova".							
Nel caso in cui è riportata la dicitura "Non determinato" per il parametro "Idrocarburi C10 - C40", essa indica che tale parametro, in relazione al metodo di prova indicato nella condivisa nota dell'ISS n° 0035653 del 06/08/2010, non viene quantificato a causa della interferenza concretizzabile allorché il campione di rifiuto contenga materiali plastici, carta e/o materiali trattati con sostanze organiche. Ciò in quanto tutti gli anzidetti materiali sono in condizione di restituire risultati non correlabili (valori elevati di idrocarburi pesanti derivanti dalle caratteristiche merceologiche dei materiali e non da sua contaminazione idrocarburica) con lo scopo stesso dell'analisi destinata alla "classificazione" del rifiuto.							
La preparazione delle porzioni di prova del campione è stata eseguita secondo quanto previsto dalla norma tecnica UNI EN 15002:2015 non oggetto di accreditamento Accredia.							
La miscelazione avviene tramite dispositivo a rovesciamento a circa 10 giri/minuto. Il metodo di separazione solido/liquido è la filtrazione.							

Documento con firma digitale avanzata ai sensi della normativa vigente.

(*) = Prova non accreditata da ACCREDIA

(I): Limiti Tab. 1/A

(II): Limiti Tab. 1/B

DR.21.01-it rev.21

Pagina 6/7



Segue Rapporto di
prova n°:

2145823-008

Prova	Metodo	Risultato	U.M	Incertezza	Recupero [%]	(I)	(II)
-------	--------	-----------	-----	------------	--------------	-----	------

Il Responsabile Analisi Chimiche

Dott. Giuseppe Rocca

Chimico
Ordine Interprovinciale dei Chimici della Sicilia
Sigillo N.294

Il Direttore della Divisione Analitica

Dott.ssa Margherita Augello

Ordine Nazionale dei Biologi
Albo professionale N.036132

Documento con firma digitale avanzata ai sensi della normativa vigente.

(*) = Prova non accreditata da ACCREDIA

(I): Limiti Tab. 1/A

(II): Limiti Tab. 1/B

DR.21.01-it rev.21

Pagina 7\7



Rapporto di
prova n°:

2145823-009

del: **05/10/2021**

Descrizione: **Terre e rocce da scavo "Punto 9 da 0 m a -0,5 m" - Sito 2 - Aree di deposito finale - PD Variante di Riga e Fermata Varna**

**Spettabile:
ITALFERR s.p.a
Via V.G. Galati n° 71
00155 ROMA (RM)**

Accettazione: **2145823**

Punto di Campionamento: \\\

Luogo di Campionamento: \\\

Data Campionamento: **22-set-21**

Data Arrivo Camp.: **23-set-21**

Data Inizio Prova: **23-set-21** Data Fine Prova: **05-ott-21**

Mod.Campionam.: **A cura del Laboratorio**

Tecnico Campionatore.: **Marco Dondero**

Presenza Allegati: **NO**

Riferim. dei limiti: **DPR 13/06/2017 n° 120 con riferimento al D.lgs n°152 del 03/04/2006 GU n°88 del 14/04/06 All.5 titolo V Parte IV Tab.1/A e Tab.1/B e ss.mm.ii.**

Prova	Metodo	Risultato	U.M	Incertezza	Recupero [%]	(I)	(II)
Campionamento per prove chimiche	Manuale UNICHIM n°196/2: 2004 (p.f. 5 e 6)						
PARAMETRI CHIMICI							
METALLI							
Arsenico	UNI EN 13657:2004 + UNI EN 16170:2016	2,8	mg/kg	0,8		20	50
Cadmio	UNI EN 13657:2004 + UNI EN 16170:2016	< 0,2	mg/kg			2	15
Cobalto	UNI EN 13657:2004 + UNI EN 16170:2016	3,9	mg/kg	0,8		20	250
Nichel	UNI EN 13657:2004 + UNI EN 16170:2016	7,60	mg/kg	1,52		120	500
Piombo	UNI EN 13657:2004 + UNI EN 16170:2016	8,5	mg/kg	1,6		100	1000
Rame	UNI EN 13657:2004 + UNI EN 16170:2016	8,5	mg/kg	1,4		120	600
Zinco	UNI EN 13657:2004 + UNI EN 16170:2016	58	mg/kg	15		150	1500
Mercurio	UNI EN 13657:2004 + UNI EN 16170:2016	< 0,1	mg/kg			1	5
Cromo Totale	UNI EN 13657:2004 + UNI EN 16170:2016	11,00	mg/kg	3,00		150	800
Cromo esavalente (VI)	EPA 3060 A 1996 + EPA 7199:1996	< 0,2	mg/kg			2	15

Documento con firma digitale avanzata ai sensi della normativa vigente.

(*) = Prova non accreditata da ACCREDIA

(I): Limiti Tab. 1/A

(II): Limiti Tab. 1/B



Segue Rapporto di
prova n°:

2145823-009

Prova	Metodo	Risultato	U.M	Incertezza	Recupero [%]	(I)	(II)
IDROCARBURI							
Idrocarburi pesanti C >12 (C12-C40)	EPA 3541 1994 + EPA 3620C 2014 + EPA 8015C 2007	29	mg/kg	9		50	750
COMPOSTI ORGANICI AROMATICI							
Benzene	EPA 5035A 2002 + EPA 8260D 2018	< 0,01	mg/kg			0,1	2
Etilbenzene	EPA 5035A 2002 + EPA 8260D 2018	< 0,01	mg/kg			0,5	50
Stirene	EPA 5035A 2002 + EPA 8260D 2018	< 0,01	mg/kg			0,5	50
Toluene	EPA 5035A 2002 + EPA 8260D 2018	< 0,01	mg/kg			0,5	50
Xileni	EPA 5035A 2002 + EPA 8260D 2018	< 0,01	mg/kg			0,5	50
Sommatoria composti organici aromatici	EPA 5035A 2002 + EPA 8260D 2018	< 0,01	mg/kg			1	100
IDROCARBURI POLICICLICI AROMATICI							
Benzo(a)antracene	EPA 3541 1994 + EPA 3630C 1996 + EPA 8270E 2018	< 0,01	mg/kg			0,5	10
Benzo(a)pirene	EPA 3541 1994 + EPA 3630C 1996 + EPA 8270E 2018	< 0,01	mg/kg			0,1	10
Benzo(b)fluorantene	EPA 3541 1994 + EPA 3630C 1996 + EPA 8270E 2018	< 0,01	mg/kg			0,5	10
Benzo(k)fluorantene	EPA 3541 1994 + EPA 3630C 1996 + EPA 8270E 2018	< 0,01	mg/kg			0,5	10
Benzo(g,h,i)perilene	EPA 3541 1994 + EPA 3630C 1996 + EPA 8270E 2018	< 0,01	mg/kg			0,1	10
Crisene	EPA 3541 1994 + EPA 3630C 1996 + EPA 8270E 2018	< 0,01	mg/kg			5	50
Dibenzo(a,e)pirene	EPA 3541 1994 + EPA 3630C 1996 + EPA 8270E 2018	< 0,01	mg/kg			0,1	10
Dibenzo(a,l)pirene	EPA 3541 1994 + EPA 3630C 1996 + EPA 8270E 2018	< 0,01	mg/kg			0,1	10
Dibenzo(a,i)pirene	EPA 3541 1994 + EPA 3630C 1996 + EPA 8270E 2018	< 0,01	mg/kg			0,1	10
Dibenzo(a,h)pirene	EPA 3541 1994 + EPA 3630C 1996 + EPA 8270E 2018	< 0,01	mg/kg			0,1	10

Documento con firma digitale avanzata ai sensi della normativa vigente.

(*) = Prova non accreditata da ACCREDIA

(I): Limiti Tab. 1/A

(II): Limiti Tab. 1/B



Segue Rapporto di
prova n°:

2145823-009

Prova	Metodo	Risultato	U.M	Incertezza	Recupero [%]	(I)	(II)
Dibenzo(a,h)antracene	EPA 3541 1994 + EPA 3630C 1996 + EPA 8270E 2018	< 0,01	mg/kg			0,1	10
Indenopirene	EPA 3541 1994 + EPA 3630C 1996 + EPA 8270E 2018	< 0,01	mg/kg			0,1	5
Pirene	EPA 3541 1994 + EPA 3630C 1996 + EPA 8270E 2018	< 0,01	mg/kg			5	50
Sommatoria composti aromatici policiclici	EPA 3541 1994 + EPA 3630C 1996 + EPA 8270E 2018	< 0,01	mg/kg			10	100
AMIANTO							
Amianto SEM (Analisi Quantitativa)	DM 06/09/1994 GU SO n°288 10/12/1994 All.to 1	< 100	mg/kg			1000	1000
Amianto SEM (Analisi Qualitativa)	DM 06/09/1994 GU SO n°288 10/12/1994 All.to 1	Assente	Pres.- Ass./1Kg				

Documento con firma digitale avanzata ai sensi della normativa vigente.

(*) = Prova non accreditata da ACCREDIA

(I): Limiti Tab. 1/A

(II): Limiti Tab. 1/B



Segue Rapporto di
prova n°:

2145823-009

Prova	Metodo	Risultato	U.M	Incertezza	Recupero [%]	(I)	(II)
-------	--------	-----------	-----	------------	--------------	-----	------

Sedi:

Sede Principale (A): Via Pio La Torre n° 13 Area P.I.P. - 92013 Menfi (AG)

Sede Secondaria (B): C.da Piana del Signore - Strada provinciale n° 82 - 93012 Gela (CL)

La lettera (B) riportata accanto al singolo parametro indica che la prova è stata eseguita presso la Sede Secondaria. In caso contrario le attività di prova sono eseguite presso la Sede Principale

Abbreviazioni:

- "L.B." = Criterio Lower Bound per l'espressione delle sommatorie
- "U.B." = Criterio Upper Bound per l'espressione delle sommatorie
- "M.B." = Criterio Medium Bound per l'espressione delle sommatorie
- "MDL" = Limite di Rilevabilità del metodo di prova
- "U.M." = Unità di Misura
- "N.P." = Non percettibile
- "R" = Valore del recupero percentuale, nel caso di analisi di residui/tracce
- "ss" = sostanza secca
- "TQ" = tal quale

All'atto della stipula del contratto o della sottoscrizione dell'offerta, viene definita con il cliente la regola decisionale da seguire per l'interpretazione dei risultati e la dichiarazione di conformità.

Se non esplicitamente richiesto dal cliente, i dati analitici vengono restituiti considerando l'incertezza di misura per il confronto con i limiti di legge, con le modalità di seguito riportate:

- L'analisi il cui risultato è riportato di colore rosso ed è contraddistinto dal simbolo ► indica il superamento del limite normato, considerando l'incertezza di misura.
- L'analisi il cui risultato è riportato di colore blu ed è contraddistinto dal simbolo • indica che "il valore misurato tenuto conto dell'incertezza, non risulta significativamente maggiore del valore limite al livello di confidenza del 95%", così come indica il Manuale ISPRA n°52/2009 al paragrafo 5.3.

I suddetti simboli hanno valenza di dichiarazione di conformità.

Se richiesto dal cliente può essere esplicitata la dichiarazione di conformità riferita alle prove sviluppate, considerando l'incertezza di misura.

Qualora esplicitamente richiesto dal cliente, o salvo indicazioni specifiche di legge o normativa cogente, la regola decisionale applicata alle eventuali interpretazioni e valutazioni di conformità dei risultati con i limiti indicati non considera l'incertezza di misura e non sono riportati simboli per evidenziare superamenti del limite di legge.

Se richiesto dal cliente può essere esplicitata la dichiarazione di conformità riferita alle prove sviluppate, non considerando l'incertezza di misura.

Il campione è conservato per due settimane dalla data di emissione del rapporto di prova, a meno di richieste specifiche da parte del cliente.

Il presente rapporto di prova riguarda il campione sottoposto a prova ed esso non può essere riprodotto parzialmente, se non previa approvazione scritta da parte della C.A.D.A. s.n.c.

Nel caso di campionamento non eseguito dal laboratorio, i risultati ottenuti si considerano riferiti al campione così come ricevuto.

Il laboratorio declina la propria responsabilità sui risultati calcolati considerando i dati di campionamento forniti dal cliente o richiedente.

Le informazioni fornite dal cliente o richiedente sono riportate in apposita nota sotto il campo "descrizione del campione" nella prima pagina del presente rapporto di prova.

Le registrazioni riguardanti il suddetto campione vengono conservate per un periodo non inferiore a 5 anni.

Nel caso in cui il risultato della prova risulti non valutabile, per valore inferiore a MDL, il Laboratorio indica nel campo del risultato del rapporto di prova "<MDL".

In caso di determinazione di residui / tracce, il recupero è compreso nel range di accettabilità dei metodi di prova e non è utilizzato nei calcoli, se non diversamente specificato.

Il laboratorio declina ogni responsabilità circa la validità dei risultati analitici quando il cliente richiede che un oggetto sia sottoposto a prova pur riconoscendo la presenza di uno scostamento rispetto alle condizioni specificate dal laboratorio (accettazione con riserva).

Le firme in calce al rapporto di prova indicano la fine del rapporto di prova stesso.

Per le prove chimiche e microbiologiche, l'incertezza di misura è espressa come estesa e con la stessa unità di misura del risultato analitico, ed è calcolata utilizzando un fattore di copertura $K=2$ ed una probabilità di misura del 95%.

Per le prove microbiologiche su acque, la stima dell'incertezza è espressa come livelli di confidenza.

Per le prove microbiologiche su acque destinate a consumo umano, l'incertezza di misura è calcolata nel rispetto dell'Annex F della norma ISO 29201:2012.

Documento con firma digitale avanzata ai sensi della normativa vigente.

(*) = Prova non accreditata da ACCREDIA

(I): Limiti Tab. 1/A

(II): Limiti Tab. 1/B

Segue Rapporto di
prova n°:

2145823-009

Prova	Metodo	Risultato	U.M	Incertezza	Recupero [%]	(I)	(II)
-------	--------	-----------	-----	------------	--------------	-----	------

Per le prove microbiologiche su matrici solide, il laboratorio fa riferimento alla norma ISO 19036:2019 per il calcolo dello scarto di riproducibilità "SR" del laboratorio.

Se non diversamente indicato, le sommatorie sono calcolate mediante il criterio del Lower Bound (L.B.)

(1) Note per prove D. Lgs. 31/01 e ss.mm.ii.

Per "Sommatoria di Idrocarburi Policiclici Aromatici" si intende la "Somma di Benzo(b)fluorantene, Benzo(k)fluorantene, Benzo(g,h,i)perilene, Indeno(1,2,3-cd)pirene".

Per "Antiparassitari" si intende la "Somma dei singoli Antiparassitari (insetticidi, erbicidi, fungicidi, ect.) rilevati e quantificati"

(2) Note per prove D. Lgs. 152/06 e ss.mm.ii. Tab. 1A/1B

Per "Sommatoria di Idrocarburi Policiclici Aromatici" si intende la "Somma di Benzo(a)antracene, Benzo(a)pirene, Benzo(b)fluorantene, Benzo(k)fluorantene, Benzo(g,h,i)perilene, Crisene, Dibenzo(a,e)pirene, Dibenzo(a,l)pirene, Dibenzo(a,i)pirene, Dibenzo(a,h)pirene".

Per "Sommatoria di Solventi Organici Aromatici" si intende la "Somma di Etilbenzene, Stirene, Toluene, Xilene".

Per "Sommatoria Ammine Aromatiche" si intende la "Somma di Anilina, o-Anisidina, m-p-Anisidina, Difenilammina, p-Toluidina".

Per "1,2-Dicloroetilene" si intende la "Somma di cis-1,2- Dicloroetilene e trans-1,2- Dicloroetilene".

Per "Cloronitrobenzeni" si intende la "Somma di 1-Cloro-2-Nitrobenzene, 1-Cloro-3-Nitrobenzene e 1-Cloro-4-Nitrobenzene".

Per Clordano si intende la "Somma di alfa-Clordano e gamma-Clordano".

Per "DDD, DDT, DDE" si intende la "Somma di 2, 4'-DDD, 2, 4'- DDE, 2, 4'-DDT, 4, 4'-DDD, 4, 4'-DDE e 4,4'-DDT".

Per "Composti Organostannici" si intende la "Somma di monobutil-stagno, dibutil-stagno, tributil-stagno, monoctil-stagno, tetrabutyl-stagno, dioctil-stagno, trifenil-stagno, tricloesil-stagno".

Per "Xilene" si intende la "Somma di m-p Xilene e o-Xilene".

I risultati analitici sono espressi su "ss".

(3) Note per prove D. Lgs. 152/06 e ss.mm.ii. Tab. 2

Per "Sommatoria di Idrocarburi Policiclici Aromatici" si intende la "Somma di Benzo(b)fluorantene, Benzo(k)fluorantene, Benzo(g,h,i)perilene, Indeno(1,2,3-cd)pirene".

Per "Sommatoria Organoalogenati" si intende la "Somma di Clorometano, Triclorometano(Cloroformio), Cloruro di Vinile, 1,2-Dicloroetano, 1,1-Dicloroetilene, Tricloroetilene, Tetracloroetilene, Esaclorobutadiene".

Per "1,2-Dicloroetilene" si intende la "Somma di cis-1,2-Dicloroetilene e trans-1,2-Dicloroetilene".

Per "Cloronitrobenzeni" si intende la "Somma di 1-Cloro-2-Nitrobenzene, 1-Cloro-3-Nitrobenzene, 1-Cloro-4-Nitrobenzene".

Per "Clordano" si intende la "Somma di alfa-Clordano e gamma-Clordano".

Per "DDD, DDT, DDE" si intende la "Somma di 2,4'-DDD, 2,4'- DDE, 2,4'-DDT, 4,4'-DDD, 4,4'-DDE e 4,4'-DDT".

Per "Sommatoria Fitofarmaci" si intende la "Somma di 2,4'-DDD, 2,4'- DDE, 2,4'-DDT, 4,4'-DDD, 4,4'-DDE, 4,4'-DDT, Alachlor, Aldrin, alfa-Clordano, gamma-Clordano, alfa-Esaclorocicloesano, beta-Esaclorocicloesano, gamma-Esaclorocicloesano(Lindano), Atrazina, Dieldrin ed Endrin".

(4) Note per prove D. Lgs. 152/06 e ss.mm.ii. Tab. 3

Per "Sommatoria Fenoli" si intende la "Somma di 2,4,6-Triclorofenolo, 2,4-Diclorofenolo, 2,4-Dimetilfenolo, 2-Clorofenolo, 4-Cloro-3-metilfenolo, Fenolo, m-p-Metilfenolo, o-Metilfenolo, Pentaclorofenolo".

Per "Sommatoria Solventi Azotati" si intende la "Somma di 2,4-Dinitrofenolo, 2,4-Dinitrotoluene, 2,6-Dinitrotoluene, 2-metil-4,6-Dinitrofenolo, 2-Nitrofenolo, 4-Nitrofenolo".

Per "Sommatoria Pesticidi Fosforati" si intende la "Somma di Azinfos Etile, Azinfos Metile, Chloripirifos Metile, Chloripirifos Etile, Crotoxyfos, Cumafos, Diazinone, Diclorvos, Dimetoato, Famphur, Fenitrothion, Fensulfotiothion, Fenthion, Leptofos, Malathion, Methidathion, Mevinfos, Parathion Metile, Parathion Etile, Phorate, Tetraclorinfos, Triazofos, Fosmet".

Per "Sommatoria Pesticidi Totali" si intende la "Somma di Azinfos Etile, Azinfos Metile, Chloripirifos Metile, Chloripirifos Etile, Crotoxyfos, Cumafos, Diazinone, Diclorvos, Dimetoato, Famphur, Fenitrothion, Fensulfotiothion, Fenthion, Leptofos, Malathion, Methidathion, Mevinfos, Parathion Metile, Parathion Etile, Phorate, Tetraclorvinfos, Triazofos, Fosmet, Esaclorobenzene, Aldrin, Endrin, Dieldrin, alfa-Esaclorocicloesano, beta-Esaclorocicloesano, delta-Esaclorocicloesano, gamma-Esaclorocicloesano Eptacloro, Eptacloro Epossido, 2, 4'-DDD, 2, 4'- DDE, 2, 4'-DDT, 4, 4'-DDD, 4, 4'-DDE, 4,4'-DDT, Metossicloro, Alachlor, Isodrin, Atrazina, Alfa-Endosulfan, Beta Endosulfan, alfa-Clordano, gamma-Clordano, Ametrina, Cianazina, Desmetrina, Metolacolor, Molinate, Pendimentalin, Prometrina, Propazina, Simazina, Terbutilazina, Terbutrina".

Per "Sommatoria Solventi Organici Aromatici" si intende la "Somma di 1,3,5-Trimetilbenzene, 1,2,4-Trimetilbenzene, 1,3-Diclorobenzene, 1,4- Diclorobenzene, 4-isopropiltoluene, Benzene, Clorobenzene, Etilbenzene, Isopropilbenzene, m-p Xilene, n-Propilbenzene, o-Xilene, Stirene, Toluene".

Per "Sommatoria Solventi Clorurati" si intende la "Somma di 1,1,1,2-Tetracloroetano, 1,1,1-Tricloroetano, 1,1,2,2-Tetracloroetano, 1,1,2-Tricloroetano, 1,1-Dicloroetano, 1,1,2-Dicloroetilene, 1,2,3-Tricloropropano, 1,2-Diclorobenzene, 1,2-Dicloroetano, 1,2-Dicloropropano, 1,3-Diclorobenzene, 1,3-Dicloropropano, 1,4-Diclorobenzene, Bromoclorometano, Bromodichlorometano, cis-1,2-Dicloroetilene, Clorobenzene, Cloroformio, Clorometano, Dibromoclorometano, Diclorodifluorometano, Diclorometano, Esaclorobutadiene, Tetracloroetilene, Tetraclorometano, trans-1,2-Dicloroetilene, Tricloroetilene, Triclorofluorometano,

Documento con firma digitale avanzata ai sensi della normativa vigente.

(*) = Prova non accreditata da ACCREDIA

(I): Limiti Tab. 1/A

(II): Limiti Tab. 1/B

Segue Rapporto di
prova n°:

2145823-009

Prova	Metodo	Risultato	U.M	Incertezza	Recupero [%]	(I)	(II)
-------	--------	-----------	-----	------------	--------------	-----	------

Vinilcloruro".

Per "Sommatoria Xileni" si intende la sommatoria di "m-Xilene, p-Xilene, o-Xilene".

(5) Note per prove su rifiuti

Per "Sommatoria PBDE" si intende la "Somma di Tetrabromodifenil etero, Pentabromodifenil etero, Esabromodifenil etero, Eptabromodifenil etero, Decabromodifenil etero".

Per Esabromociclododecano (HBCD) si intende la "Somma dei diastereoisomeri α , β , γ e dell'isomero 1,2,5,6,9,10-HBCD.

Per "Sommatoria esaclorocicloesani" si intende la "Somma di alfa-Esaclorocicloesano, beta-Esaclorocicloesano, delta-Esaclorocicloesano e gamma-Esaclorocicloesano (Lindano)".

Per "Sommatoria BTEX" si intende la "Somma di Benzene, Etilbenzene, Toluene e Xileni".

Per "Clordano" si intende la "Somma di alfa-Clordano e gamma-Clordano".

Per "Endosulfano (Thiodan)" si intende la "Somma di alfa-endosulfano, beta-endosulfano".

Per "Esabromodifenile" si intende la "Somma di 2,2',4,4',5,5'-Esabromodifenile, 2,2',4,4',6,6'- Esabromodifenile".

Per "Sommatoria idrocarburi policiclici aromatici" si intende la "Somma di Acenafte, Acenafte, Antracene, Benzo(a)antracene, Benzo(a)pirene, Benz(b)fluorantene, Benzo(e)pirene, Benzo(ghi)perilene, Benzo(j)fluorantene, Benzo(k)fluorantene, Crisene, Dibenzo(a,e)pirene, Dibenzo(a,h)Antracene, Dibenzo(a,h)pirene, Dibenzo(a,i)pirene, Dibenzo(a,j)pirene, Fenantrene, Fluorantene, Fluorene, Indeno[1,2,3-cd]Pirene, Naftalene, Perilene, Pirene".

Per "Sommatoria naftaleni policlorurati" si intende la "Somma 1,2,3,4,5,6,7-Eptacloronaftalene, 1,2,3,4,5,6-Esacloronaftalene, 1,2,3,4-Tetracloronaftalene, 1,2,3,5,7-Pentacloronaftalene, 1,2,3-Tricloronaftalene, 1,2-Dicloronaftalene, 2-Cloronaftalene, Octacloronaftalene".

Per "Sommatoria PCB" si intende la "Somma PCB101, PCB105, PCB110, PCB114, PCB118, PCB123, PCB126, PCB128, PCB138, PCB146, PCB149, PCB151, PCB153, PCB156, PCB157, PCB167, PCB169, PCB170, PCB177, PCB180, PCB183, PCB187, PCB189, PCB28, PCB52, PCB77, PCB81, PCB95, PCB99".

Per "PCB Totali" si intende la "Somma di Aroclor-1016 e Aroclor-1260".

Per "PCT Totali" si intende la "Somma Aroclor-5460, Aroclor-5060, Aroclor-5442".

Per "Pentaclorofenolo e suoi sali ed esteri" si intende la "Somma di Pentaclorofenolo, Pentaclorofenolo acetato, Pentaclorofenolo dodecanoato".

Per "Acido Perfluorooctansulfonato e suoi derivati" si intende la "Somma di N-Methylperfluoro-1-octanesulfonamide (N-MeFOSA), N-Ethylperfluoro-1-octanesulfonamide (N-EtFOSA), N-Methylperfluoro-1-octanesulfonamido) -ethanol (N-MeFOSE), 2-N-Ethylperfluoro-1-octanesulfonamido) -ethanol (N EtFOSE), Acido perfluorooctansolfonico (PFOS)".

Per "Sommatoria Pesticidi Clorurati" si intende la "Somma di 2,4'-DDE, 2,4'-DDT, 4,4'-DDD, 4,4'-DDE, 4,4'-DDT, Aldrin, alfa-Clordano, alfa-Esaclorocicloesano, beta-Esaclorocicloesano, delta-Esaclorocicloesano, gamma-Esaclorocicloesano Butacloro, cis-Permetrina, trans-Permetrina, cis-Nonacloro, Clordecone, Clorobenzilate, Cloroneb, Chlorotaloni, Dactal, Dieltrin, alfa-Endosulfan, beta-Endosulfan, Endosulfan Solfato, Endrin, Endrin Aldeide, Eptacloro, Eptacloroepossido, Esaclorobenzene, Fenarimol, gamma-Clordano, Isodrin, Metolaclor, Metossicloro, Norflurazion, Pronomadide, Propacloro, trans-Nonacloro".

Per "Sommatoria Pesticidi Fosforati" si intende la "Somma di Azinfos Metile, Clorpirifos Etile, Clorpirifos Metile, Diazinone, Dimetoato, Fenitrothion, Fenthion, Malathion, Metidathion, Parathion Metile".

Per "Clordecone" si intende la "Somma di cis-Clordecone, trans-Clordecone".

Per "Sommatoria Solventi Organici Clorurati" si intende la "Somma di Esaclorobutadiene, Dibromoclorometano, Bromodichlorometano, Clorometano, Vinilcloruro, Cloroformio, Dichlorometano, 1,2-Dicloroetano, 1,1-Dicloroetilene, Tricloroetilene, Tetracloroetilene, 1,1-Dicloroetano, cis-1,2- Dicloroetilene, trans-1,2-Dicloroetilene, 1,1,1-Tricloroetano, 1,2-Dicloropropano, 1,1,2-Tricloroetano, 1,2,3-Tricloropropano, 1,1,2,2-Tetracloroetano, 1,4- Diclorobenzene, 1,2-Diclorobenzene, Clorobenzene, Esacloroetano, Pentacloroetano".

Per "Sommatoria Composti Organici Aromatici" si intende la "Somma di Benzene, Etilbenzene, Stirene, Toluene, Xileni, isopropilbenzene, 1,4- Diclorobenzene, 1,4- Diclorobenzene, Clorobenzene.

Per "Solventi azotati" si intende la "Somma di 2-Nitrofenolo, 4-Nitrofenolo, 2,4-Dinitrofenolo, 2,4-Dinitrotoluene, 2,6-Dinitrotoluene, 4,6-Dinitro-2-metilfenolo".

Se non diversamente specificato, per "Sommatoria" si intende la "somma di tutti gli analiti elencati per la stessa famiglia sul presente rapporto di prova".

I risultati analitici sono espressi sul "TQ", se non diversamente specificato nel campo dell'unità di misura riportato a fianco della prova.

Per la dicitura "N.A." riportata nel campo del risultato, si intende "Non applicabile per effetto della matrice".

Per la dicitura "N.D." riportata nel campo del risultato, si intende "Non determinabile per l'assenza delle condizioni necessarie per l'esecuzione della prova".

Nel caso in cui è riportata la dicitura "Non determinato" per il parametro "Idrocarburi C10 - C40", essa indica che tale parametro, in relazione al metodo di prova indicato nella condivisa nota dell'ISS n° 0035653 del 06/08/2010, non viene quantificato a causa della interferenza concretizzabile allorché il campione di rifiuto contenga materiali plastici, carta e/o materiali trattati con sostanze organiche. Ciò in quanto tutti gli anzidetti materiali sono in condizione di restituire risultati non correlabili (valori elevati di idrocarburi pesanti derivanti dalle caratteristiche merceologiche dei materiali e non da sua contaminazione idrocarburica) con lo scopo stesso dell'analisi destinata alla "classificazione" del rifiuto.

La preparazione delle porzioni di prova del campione è stata eseguita secondo quanto previsto dalla norma tecnica UNI EN 15002:2015 non oggetto di accreditamento Accredia.

La miscelazione avviene tramite dispositivo a rovesciamento a circa 10 giri/minuto. Il metodo di separazione solido/liquido è la filtrazione.

Documento con firma digitale avanzata ai sensi della normativa vigente.

(*) = Prova non accreditata da ACCREDIA

(I): Limiti Tab. 1/A

(II): Limiti Tab. 1/B

DR.21.01-it rev.21

Pagina 6/7

Sede Principale: Via Pio La Torre n°13 - AREA PIP - 92013 Menfi (AG) - Tel. (0925) 71.148 - 73.138 - Fax (0925) 72.079

Sede Secondaria: C.da Piana del Signore - Strada provinciale n° 82 - 93012 Gela (CL)

www.cadaonline.it - labchimico@cadaonline.it - Cod. fisc./P. IVA 01599840848 N. 1855 Reg. Soc. Trib. di Sciacca



**Chimica
Applicata
Depurazione
Acque s.n.c.
di Filippo Giglio & C.**

- Autorizzazione Ministero Politiche Agricole Alimentari e Forestali per analisi nel Settore Oleicolo D.M. 06/04/2011 (Rinnovo del 21/03/2019 – G.U. n°92 del 19/04/2019)
- Inserimento nell'Elenco dei "Tecnici Competenti" p.to 7 art. 2 Legge 26/10/95 n°447 "Inquinamento acustico"
- Inserimento nell'Elenco dei Laboratori qualificati ad effettuare analisi amianto – Regione Sicilia (COD n°244SIC2)
- Inserimento nell'Elenco dei laboratori riconosciuti dal MIPAAF per la verifica di conformità dei fertilizzanti di cui all'art.1 d.lgs. n°75/2010 (Decreto n°3734 del 07 marzo 2019)
- Inserimento nell'Elenco dei Laboratori della Regione Sicilia per le attività analitiche di autocontrollo alimentare, di cui al D.D.G. n° 434/17 del 09/03/2017 (ID n°2012/AG002)
- Inserimento nell'Elenco dei Laboratori di prova riconosciuti dal MIPAAF per l'esecuzione di analisi di campioni in agricoltura biologica ai sensi del Decreto Ministeriale n. 2592 del 12 marzo 2014



LAB N° 0439 L

Segue Rapporto di
prova n°:

2145823-009

Prova	Metodo	Risultato	U.M	Incertezza	Recupero [%]	(I)	(II)
-------	--------	-----------	-----	------------	--------------	-----	------

Il Responsabile Analisi Chimiche

Dott. Giuseppe Rocca

Chimico
Ordine Interprovinciale dei Chimici della Sicilia
Sigillo N.294

Il Direttore della Divisione Analitica

Dott.ssa Margherita Augello

Ordine Nazionale dei Biologi
Albo professionale N.036132

Documento con firma digitale avanzata ai sensi della normativa vigente.

(*) = Prova non accreditata da ACCREDIA

(I): Limiti Tab. 1/A

(II): Limiti Tab. 1/B

DR.21.01-it rev.21

Pagina 7\7



Rapporto di
prova n°:

2145823-010

del: **05/10/2021**

Descrizione: **Terre e rocce da scavo "Punto 10 da 0 m a -0,5 m" - Sito 2 - Aree di deposito finale - PD Variante di Riga e Fermata Varna**

**Spettabile:
ITALFERR s.p.a
Via V.G. Galati n° 71
00155 ROMA (RM)**

Accettazione: **2145823**

Punto di Campionamento: \\\

Luogo di Campionamento: \\\

Data Campionamento: **22-set-21**

Data Arrivo Camp.: **23-set-21**

Data Inizio Prova: **23-set-21** Data Fine Prova: **05-ott-21**

Mod.Campionam.: **A cura del Laboratorio**

Tecnico Campionatore.: **Marco Dondero**

Presenza Allegati: **NO**

Riferim. dei limiti: **DPR 13/06/2017 n° 120 con riferimento al D.lgs n°152 del 03/04/2006 GU n°88 del 14/04/06 All.5 titolo V Parte IV Tab.1/A e Tab.1/B e ss.mm.ii.**

Prova	Metodo	Risultato	U.M	Incertezza	Recupero [%]	(I)	(II)
Campionamento per prove chimiche	Manuale UNICHIM n°196/2: 2004 (p.f. 5 e 6)						
PARAMETRI CHIMICI							
METALLI							
Arsenico	UNI EN 13657:2004 + UNI EN 16170:2016	2,7	mg/kg	0,8		20	50
Cadmio	UNI EN 13657:2004 + UNI EN 16170:2016	< 0,2	mg/kg			2	15
Cobalto	UNI EN 13657:2004 + UNI EN 16170:2016	4,1	mg/kg	0,8		20	250
Nichel	UNI EN 13657:2004 + UNI EN 16170:2016	7,80	mg/kg	1,56		120	500
Piombo	UNI EN 13657:2004 + UNI EN 16170:2016	11	mg/kg	2		100	1000
Rame	UNI EN 13657:2004 + UNI EN 16170:2016	7,4	mg/kg	1,3		120	600
Zinco	UNI EN 13657:2004 + UNI EN 16170:2016	38	mg/kg	10		150	1500
Mercurio	UNI EN 13657:2004 + UNI EN 16170:2016	< 0,1	mg/kg			1	5
Cromo Totale	UNI EN 13657:2004 + UNI EN 16170:2016	11,00	mg/kg	3,00		150	800
Cromo esavalente (VI)	EPA 3060 A 1996 + EPA 7199:1996	< 0,2	mg/kg			2	15

Documento con firma digitale avanzata ai sensi della normativa vigente.

(*) = Prova non accreditata da ACCREDIA

(I): Limiti Tab. 1/A

(II): Limiti Tab. 1/B



Segue Rapporto di
prova n°:

2145823-010

Prova	Metodo	Risultato	U.M	Incertezza	Recupero [%]	(I)	(II)
IDROCARBURI							
Idrocarburi pesanti C >12 (C12-C40)	EPA 3541 1994 + EPA 3620C 2014 + EPA 8015C 2007	< 1	mg/kg			50	750
COMPOSTI ORGANICI AROMATICI							
Benzene	EPA 5035A 2002 + EPA 8260D 2018	< 0,01	mg/kg			0,1	2
Etilbenzene	EPA 5035A 2002 + EPA 8260D 2018	< 0,01	mg/kg			0,5	50
Stirene	EPA 5035A 2002 + EPA 8260D 2018	< 0,01	mg/kg			0,5	50
Toluene	EPA 5035A 2002 + EPA 8260D 2018	< 0,01	mg/kg			0,5	50
Xileni	EPA 5035A 2002 + EPA 8260D 2018	< 0,01	mg/kg			0,5	50
Sommatoria composti organici aromatici	EPA 5035A 2002 + EPA 8260D 2018	< 0,01	mg/kg			1	100
IDROCARBURI POLICICLICI AROMATICI							
Benzo(a)antracene	EPA 3541 1994 + EPA 3630C 1996 + EPA 8270E 2018	< 0,01	mg/kg			0,5	10
Benzo(a)pirene	EPA 3541 1994 + EPA 3630C 1996 + EPA 8270E 2018	< 0,01	mg/kg			0,1	10
Benzo(b)fluorantene	EPA 3541 1994 + EPA 3630C 1996 + EPA 8270E 2018	< 0,01	mg/kg			0,5	10
Benzo(k)fluorantene	EPA 3541 1994 + EPA 3630C 1996 + EPA 8270E 2018	< 0,01	mg/kg			0,5	10
Benzo(g,h,i)perilene	EPA 3541 1994 + EPA 3630C 1996 + EPA 8270E 2018	< 0,01	mg/kg			0,1	10
Crisene	EPA 3541 1994 + EPA 3630C 1996 + EPA 8270E 2018	< 0,01	mg/kg			5	50
Dibenzo(a,e)pirene	EPA 3541 1994 + EPA 3630C 1996 + EPA 8270E 2018	< 0,01	mg/kg			0,1	10
Dibenzo(a,l)pirene	EPA 3541 1994 + EPA 3630C 1996 + EPA 8270E 2018	< 0,01	mg/kg			0,1	10
Dibenzo(a,i)pirene	EPA 3541 1994 + EPA 3630C 1996 + EPA 8270E 2018	< 0,01	mg/kg			0,1	10
Dibenzo(a,h)pirene	EPA 3541 1994 + EPA 3630C 1996 + EPA 8270E 2018	< 0,01	mg/kg			0,1	10

Documento con firma digitale avanzata ai sensi della normativa vigente.

(*) = Prova non accreditata da ACCREDIA

(I): Limiti Tab. 1/A

(II): Limiti Tab. 1/B



Segue Rapporto di
prova n°:

2145823-010

Prova	Metodo	Risultato	U.M	Incertezza	Recupero [%]	(I)	(II)
Dibenzo(a,h)antracene	EPA 3541 1994 + EPA 3630C 1996 + EPA 8270E 2018	< 0,01	mg/kg			0,1	10
Indenopirene	EPA 3541 1994 + EPA 3630C 1996 + EPA 8270E 2018	< 0,01	mg/kg			0,1	5
Pirene	EPA 3541 1994 + EPA 3630C 1996 + EPA 8270E 2018	< 0,01	mg/kg			5	50
Sommatoria composti aromatici policiclici	EPA 3541 1994 + EPA 3630C 1996 + EPA 8270E 2018	< 0,01	mg/kg			10	100
AMIANTO							
Amianto SEM (Analisi Quantitativa)	DM 06/09/1994 GU SO n°288 10/12/1994 All.to 1	< 100	mg/kg			1000	1000
Amianto SEM (Analisi Qualitativa)	DM 06/09/1994 GU SO n°288 10/12/1994 All.to 1	Assente	Pres.- Ass./1Kg				

Documento con firma digitale avanzata ai sensi della normativa vigente.

(*) = Prova non accreditata da ACCREDIA

(I): Limiti Tab. 1/A

(II): Limiti Tab. 1/B



Segue Rapporto di
prova n°:

2145823-010

Prova	Metodo	Risultato	U.M	Incertezza	Recupero [%]	(I)	(II)
-------	--------	-----------	-----	------------	--------------	-----	------

Sedi:

Sede Principale (A): Via Pio La Torre n° 13 Area P.I.P. - 92013 Menfi (AG)

Sede Secondaria (B): C.da Piana del Signore - Strada provinciale n° 82 - 93012 Gela (CL)

La lettera (B) riportata accanto al singolo parametro indica che la prova è stata eseguita presso la Sede Secondaria. In caso contrario le attività di prova sono eseguite presso la Sede Principale

Abbreviazioni:

“L.B.” = Criterio Lower Bound per l’espressione delle sommatorie

“U.B.” = Criterio Upper Bound per l’espressione delle sommatorie

“M.B.” = Criterio Medium Bound per l’espressione delle sommatorie

“MDL” = Limite di Rilevabilità del metodo di prova

“U.M.” = Unità di Misura

“N.P.” = Non percettibile

“R” = Valore del recupero percentuale, nel caso di analisi di residui/tracce

“ss” = sostanza secca

“TQ” = tal quale

All’atto della stipula del contratto o della sottoscrizione dell’offerta, viene definita con il cliente la regola decisionale da seguire per l’interpretazione dei risultati e la dichiarazione di conformità.

Se non esplicitamente richiesto dal cliente, i dati analitici vengono restituiti considerando l’incertezza di misura per il confronto con i limiti di legge, con le modalità di seguito riportate:

- L’analisi il cui risultato è riportato di colore rosso ed è contraddistinto dal simbolo ► indica il superamento del limite normato, considerando l’incertezza di misura.

- L’analisi il cui risultato è riportato di colore blu ed è contraddistinto dal simbolo • indica che “il valore misurato tenuto conto dell’incertezza, non risulta significativamente maggiore del valore limite al livello di confidenza del 95%”, così come indica il Manuale ISPRA n°52/2009 al paragrafo 5.3.

I suddetti simboli hanno valenza di dichiarazione di conformità.

Se richiesto dal cliente può essere esplicitata la dichiarazione di conformità riferita alle prove sviluppate, considerando l’incertezza di misura.

Qualora esplicitamente richiesto dal cliente, o salvo indicazioni specifiche di legge o normativa cogente, la regola decisionale applicata alle eventuali interpretazioni e valutazioni di conformità dei risultati con i limiti indicati non considera l’incertezza di misura e non sono riportati simboli per evidenziare superamenti del limite di legge.

Se richiesto dal cliente può essere esplicitata la dichiarazione di conformità riferita alle prove sviluppate, non considerando l’incertezza di misura.

Il campione è conservato per due settimane dalla data di emissione del rapporto di prova, a meno di richieste specifiche da parte del cliente.

Il presente rapporto di prova riguarda il campione sottoposto a prova ed esso non può essere riprodotto parzialmente, se non previa approvazione scritta da parte della C.A.D.A. s.n.c.

Nel caso di campionamento non eseguito dal laboratorio, i risultati ottenuti si considerano riferiti al campione così come ricevuto.

Il laboratorio declina la propria responsabilità sui risultati calcolati considerando i dati di campionamento forniti dal cliente o richiedente.

Le informazioni fornite dal cliente o richiedente sono riportate in apposita nota sotto il campo “descrizione del campione” nella prima pagina del presente rapporto di prova.

Le registrazioni riguardanti il suddetto campione vengono conservate per un periodo non inferiore a 5 anni.

Nel caso in cui il risultato della prova risulti non valutabile, per valore inferiore a MDL, il Laboratorio indica nel campo del risultato del rapporto di prova “<MDL”.

In caso di determinazione di residui / tracce, il recupero è compreso nel range di accettabilità dei metodi di prova e non è utilizzato nei calcoli, se non diversamente specificato.

Il laboratorio declina ogni responsabilità circa la validità dei risultati analitici quando il cliente richiede che un oggetto sia sottoposto a prova pur riconoscendo la presenza di uno scostamento rispetto alle condizioni specificate dal laboratorio (accettazione con riserva).

Le firme in calce al rapporto di prova indicano la fine del rapporto di prova stesso.

Per le prove chimiche e microbiologiche, l’incertezza di misura è espressa come estesa e con la stessa unità di misura del risultato analitico, ed è calcolata utilizzando un fattore di copertura $K=2$ ed una probabilità di misura del 95%.

Per le prove microbiologiche su acque, la stima dell’incertezza è espressa come livelli di confidenza.

Per le prove microbiologiche su acque destinate a consumo umano, l’incertezza di misura è calcolata nel rispetto dell’Annex F della norma ISO 29201:2012.

Documento con firma digitale avanzata ai sensi della normativa vigente.

(*) = Prova non accreditata da ACCREDIA

(I): Limiti Tab. 1/A

(II): Limiti Tab. 1/B



Segue Rapporto di
prova n°:

2145823-010

Prova	Metodo	Risultato	U.M	Incertezza	Recupero [%]	(I)	(II)
-------	--------	-----------	-----	------------	--------------	-----	------

Per le prove microbiologiche su matrici solide, il laboratorio fa riferimento alla norma ISO 19036:2019 per il calcolo dello scarto di riproducibilità "SR" del laboratorio.

Se non diversamente indicato, le sommatorie sono calcolate mediante il criterio del Lower Bound (L.B.)

(1) Note per prove D. Lgs. 31/01 e ss.mm.ii.

Per "Sommatoria di Idrocarburi Policiclici Aromatici" si intende la "Somma di Benzo(b)fluorantene, Benzo(k)fluorantene, Benzo(g,h,i)perilene, Indeno(1,2,3-cd)pirene".

Per "Antiparassitari" si intende la "Somma dei singoli Antiparassitari (insetticidi, erbicidi, fungicidi, ect.) rilevati e quantificati"

(2) Note per prove D. Lgs. 152/06 e ss.mm.ii. Tab. 1A/1B

Per "Sommatoria di Idrocarburi Policiclici Aromatici" si intende la "Somma di Benzo(a)antracene, Benzo(a)pirene, Benzo(b)fluorantene, Benzo(k)fluorantene, Benzo(g,h,i)perilene, Crisene, Dibenzo(a,e)pirene, Dibenzo(a,l)pirene, Dibenzo(a,i)pirene, Dibenzo(a,h)pirene".

Per "Sommatoria di Solventi Organici Aromatici" si intende la "Somma di Etilbenzene, Stirene, Toluene, Xilene".

Per "Sommatoria Ammine Aromatiche" si intende la "Somma di Anilina, o-Anisidina, m-p-Anisidina, Difenilammina, p-Toluidina".

Per "1,2-Dicloroetilene" si intende la "Somma di cis-1,2- Dicloroetilene e trans-1,2- Dicloroetilene".

Per "Cloronitrobenzeni" si intende la "Somma di 1-Cloro-2-Nitrobenzene, 1-Cloro-3-Nitrobenzene e 1-Cloro-4-Nitrobenzene".

Per Clordano si intende la "Somma di alfa-Clordano e gamma-Clordano".

Per "DDD, DDT, DDE" si intende la "Somma di 2, 4'-DDD, 2, 4'- DDE, 2, 4'-DDT, 4, 4'-DDD, 4, 4'-DDE e 4,4'-DDT".

Per "Composti Organostannici" si intende la "Somma di monobutil-stagno, dibutil-stagno, tributil-stagno, monoocil-stagno, tetrabutyl-stagno, dioctil-stagno, trifenil-stagno, tricloesil-stagno".

Per "Xilene" si intende la "Somma di m-p Xilene e o-Xilene".

I risultati analitici sono espressi su "ss".

(3) Note per prove D. Lgs. 152/06 e ss.mm.ii. Tab. 2

Per "Sommatoria di Idrocarburi Policiclici Aromatici" si intende la "Somma di Benzo(b)fluorantene, Benzo(k)fluorantene, Benzo(g,h,i)perilene, Indeno(1,2,3-cd)pirene".

Per "Sommatoria Organoalogenati" si intende la "Somma di Clorometano, Triclorometano(Cloroformio), Cloruro di Vinile, 1,2-Dicloroetano, 1,1-Dicloroetilene, Tricloroetilene, Tetracloroetilene, Esaclorobutadiene".

Per "1,2-Dicloroetilene" si intende la "Somma di cis-1,2-Dicloroetilene e trans-1,2-Dicloroetilene".

Per "Cloronitrobenzeni" si intende la "Somma di 1-Cloro-2-Nitrobenzene, 1-Cloro-3-Nitrobenzene, 1-Cloro-4-Nitrobenzene".

Per "Clordano" si intende la "Somma di alfa-Clordano e gamma-Clordano".

Per "DDD, DDT, DDE" si intende la "Somma di 2,4'-DDD, 2,4'- DDE, 2,4'-DDT, 4,4'-DDD, 4,4'-DDE e 4,4'-DDT".

Per "Sommatoria Fitofarmaci" si intende la "Somma di 2,4'-DDD, 2,4'- DDE, 2,4'-DDT, 4,4'-DDD, 4,4'-DDE, 4,4'-DDT, Alachlor, Aldrin, alfa-Clordano, gamma-Clordano, alfa-Esaclorocicloesano, beta-Esaclorocicloesano, gamma-Esaclorocicloesano(Lindano), Atrazina, Dieltrin ed Endrin".

(4) Note per prove D. Lgs. 152/06 e ss.mm.ii. Tab. 3

Per "Sommatoria Fenoli" si intende la "Somma di 2,4,6-Triclorofenolo, 2,4-Diclorofenolo, 2,4-Dimetilfenolo, 2-Clorofenolo, 4-Cloro-3-metilfenolo, Fenolo, m-p-Metilfenolo, o-Metilfenolo, Pentaclorofenolo".

Per "Sommatoria Solventi Azotati" si intende la "Somma di 2,4-Dinitrofenolo, 2,4-Dinitrotoluene, 2,6-Dinitrotoluene, 2-metil-4,6-Dinitrofenolo, 2-Nitrofenolo, 4-Nitrofenolo".

Per "Sommatoria Pesticidi Fosforati" si intende la "Somma di Azinfos Etile, Azinfos Metile, Chloripirifos Metile, Chloripirifos Etile, Crotoxyfos, Cumafos, Diazinone, Diclorvos, Dimetoato, Famphur, Fenitrothion, Fensulfotiothion, Fenthion, Leptofos, Malathion, Methidathion, Mevinfos, Parathion Metile, Parathion Etile, Phorate, Tetraclorinfos, Triazofos, Fosmet".

Per "Sommatoria Pesticidi Totali" si intende la "Somma di Azinfos Etile, Azinfos Metile, Chloripirifos Metile, Chloripirifos Etile, Crotoxyfos, Cumafos, Diazinone, Diclorvos, Dimetoato, Famphur, Fenitrothion, Fensulfotiothion, Fenthion, Leptofos, Malathion, Methidathion, Mevinfos, Parathion Metile, Parathion Etile, Phorate, Tetraclorinfos, Triazofos, Fosmet, Esaclorobenzene, Aldrin, Endrin, Dieltrin, alfa-Esaclorocicloesano, beta-Esaclorocicloesano, delta-Esaclorocicloesano, gamma-Esaclorocicloesano Eptacloro, Eptacloro Epossido, 2, 4'-DDD, 2, 4'- DDE, 2, 4'-DDT, 4, 4'-DDD, 4, 4'-DDE, 4,4'-DDT, Metossicloro, Alachlor, Isodrin, Atrazina, Alfa-Endosulfan, Beta Endosulfan, alfa-Clordano, gamma-Clordano, Ametrina, Cianazina, Desmetrina, Metolacolor, Molinate, Pendimentalin, Prometrina, Propazina, Simazina, Terbutilazina, Terbutrina".

Per "Sommatoria Solventi Organici Aromatici" si intende la "Somma di 1,3,5-Trimetilbenzene, 1,2,4-Trimetilbenzene, 1,3-Diclorobenzene, 1,4- Diclorobenzene, 4-isopropiltoluene, Benzene, Clorobenzene, Etilbenzene, Isopropilbenzene, m-p Xilene, n-Propilbenzene, o-Xilene, Stirene, Toluene".

Per "Sommatoria Solventi Clorurati" si intende la "Somma di 1,1,1,2-Tetracloroetano, 1,1,1-Tricloroetano, 1,1,2,2-Tetracloroetano, 1,1,2-Tricloroetano, 1,1-Dicloroetano, 1,1,2-Dicloroetilene, 1,2,3-Tricloropropano, 1,2-Diclorobenzene, 1,2-Dicloroetano, 1,2-Dicloropropano, 1,3-Diclorobenzene, 1,3-Dicloropropano, 1,4-Diclorobenzene, Bromoclorometano, Bromodichlorometano, cis-1,2-Dicloroetilene, Clorobenzene, Cloroformio, Clorometano, Dibromoclorometano, Diclorodifluorometano, Diclorometano, Esaclorobutadiene, Tetracloroetilene, Tetraclorometano, trans-1,2-Dicloroetilene, Tricloroetilene, Triclorofluorometano,

Documento con firma digitale avanzata ai sensi della normativa vigente.

(*) = Prova non accreditata da ACCREDIA

(I): Limiti Tab. 1/A

(II): Limiti Tab. 1/B

Segue Rapporto di prova n°: **2145823-010**

Prova	Metodo	Risultato	U.M	Incertezza	Recupero [%]	(I)	(II)
Vinilcloruro". Per "Sommatoria Xileni" si intende la sommatoria di "m-Xilene, p-Xilene, o-Xilene".							
(5) Note per prove su rifiuti							
Per "Sommatoria PBDE" si intende la "Somma di Tetrabromodifenil etero, Pentabromodifenil etero, Esabromodifenil etero, Eptabromodifenil etero, Decabromodifenil etero".							
Per Esabromociclododecano (HBCD) si intende la "Somma dei diastereoisomeri α , β , γ e dell'isomero 1,2,5,6,9,10-HBCD.							
Per "Sommatoria esaclorocicloesani" si intende la "Somma di alfa-Esaclorocicloesano, beta-Esaclorocicloesano, delta-Esaclorocicloesano e gamma-Esaclorocicloesano (Lindano)".							
Per "Sommatoria BTEX" si intende la "Somma di Benzene, Etilbenzene, Toluene e Xileni".							
Per "Clordano" si intende la "Somma di alfa-Clordano e gamma-Clordano".							
Per "Endosulfano (Thiodan)" si intende la "Somma di alfa-endosulfano, beta-endosulfano".							
Per "Esabromodifenil etero" si intende la "Somma di 2,2',4,4',5,5'-Esabromodifenil etero, 2,2',4,4',6,6'- Esabromodifenil etero".							
Per "Sommatoria idrocarburi policiclici aromatici" si intende la "Somma di Acenafte, Acenafte, Antracene, Benzo(a)antracene, Benzo(a)pirene, Benz(b)fluorantene, Benzo(e)pirene, Benzo(ghi)perilene, Benzo(j)fluorantene, Benzo(k)fluorantene, Crisene, Dibenzo(a,e)pirene, Dibenzo(a,h)Antracene, Dibenzo(a,h)pirene, Dibenzo(a,i)pirene, Dibenzo(a,l)pirene, Fenantrene, Fluorantene, Fluorene, Indeno[1,2,3-cd]Pirene, Naftalene, Perilene, Pirene".							
Per "Sommatoria naftaleni policlorurati" si intende la "Somma 1,2,3,4,5,6,7-Eptacloronaftalene, 1,2,3,4,5,6-Esacloronaftalene, 1,2,3,4-Tetracloronaftalene, 1,2,3,5,7-Pentacloronaftalene, 1,2,3-Tricloronaftalene, 1,2-Dicloronaftalene, 2-Cloronaftalene, Octacloronaftalene".							
Per "Sommatoria PCB" si intende la "Somma PCB101, PCB105, PCB110, PCB114, PCB118, PCB123, PCB126, PCB128, PCB138, PCB146, PCB149, PCB151, PCB153, PCB156, PCB157, PCB167, PCB169, PCB170, PCB177, PCB180, PCB183, PCB187, PCB189, PCB28, PCB52, PCB77, PCB81, PCB95, PCB99".							
Per "PCB Totali" si intende la "Somma di Aroclor-1016 e Aroclor-1260".							
Per "PCT Totali" si intende la "Somma Aroclor-5460, Aroclor-5060, Aroclor-5442".							
Per "Pentaclorofenolo e suoi sali ed esteri" si intende la "Somma di Pentaclorofenolo, Pentaclorofenolo acetato, Pentaclorofenolo dodecanoato".							
Per "Acido Perfluorooctansulfonato e suoi derivati" si intende la "Somma di N-Methylperfluoro-1-octanesulfonamide (N-MeFOSA), N-Ethylperfluoro-1-octanesulfonamide (N-EtFOSA), N-Methylperfluoro-1-octanesulfonamido) -ethanol (N-MeFOSE), 2-N-Ethylperfluoro-1-octanesulfonamido) -ethanol (N EtFOSE), Acido perfluorooctansolfonico (PFOS)".							
Per "Sommatoria Pesticidi Clorurati" si intende la "Somma di 2,4'-DDE, 2,4'-DDT, 4,4'-DDD, 4,4'-DDE, 4,4'-DDT, Aldrin, alfa-Clordano, alfa-Esaclorocicloesano, beta-Esaclorocicloesano, delta-Esaclorocicloesano, gamma-Esaclorocicloesano Butacloro, cis-Permetrina, trans-Permetrina, cis-Nonacloro, Clordecone, Clorobenzilate, Cloroneb, Chlorotaloni, Dactal, Dieltrin, alfa-Endosulfan, beta-Endosulfan, Endosulfan Solfato, Endrin, Endrin Aldeide, Eptacloro, Eptacloroepossido, Esaclorobenzene, Fenarimol, gamma-Clordano, Isodrin, Metolaclor, Metossicloro, Norflurazion, Pronomadide, Propacloro, trans-Nonacloro".							
Per "Sommatoria Pesticidi Fosforati" si intende la "Somma di Azinfos Metile, Clorpirifos Etile, Clorpirifos Metile, Diazinone, Dimetoato, Fenitrothion, Fenthion, Malathion, Metidathion, Parathion Metile".							
Per "Clordecone" si intende la "Somma di cis-Clordecone, trans-Clordecone".							
Per "Sommatoria Solventi Organici Clorurati" si intende la "Somma di Esaclorobutadiene, Dibromoclorometano, Bromodichlorometano, Clorometano, Vinilcloruro, Cloroformio, Dichlorometano, 1,2-Dicloroetano, 1,1-Dicloroetilene, Tricloroetilene, Tetracloroetilene, 1,1-Dicloroetano, cis-1,2- Dicloroetilene, trans-1,2-Dicloroetilene, 1,1,1-Tricloroetano, 1,2-Dicloropropano, 1,1,2-Tricloroetano, 1,2,3-Tricloropropano, 1,1,2,2-Tetracloroetano, 1,4- Diclorobenzene, 1,2-Diclorobenzene, Clorobenzene, Esacloroetano, Pentacloroetano".							
Per "Sommatoria Composti Organici Aromatici" si intende la "Somma di Benzene, Etilbenzene, Stirene, Toluene, Xileni, isopropilbenzene, 1,4- Diclorobenzene, 1,4- Diclorobenzene, Clorobenzene.							
Per "Solventi azotati" si intende la "Somma di 2-Nitrofenolo, 4-Nitrofenolo, 2,4-Dinitrofenolo, 2,4-Dinitrotoluene, 2,6-Dinitrotoluene, 4,6-Dinitro-2-metilfenolo".							
Se non diversamente specificato, per "Sommatoria" si intende la "somma di tutti gli analiti elencati per la stessa famiglia sul presente rapporto di prova".							
I risultati analitici sono espressi sul "TQ", se non diversamente specificato nel campo dell'unità di misura riportato a fianco della prova.							
Per la dicitura "N.A." riportata nel campo del risultato, si intende "Non applicabile per effetto della matrice".							
Per la dicitura "N.D." riportata nel campo del risultato, si intende "Non determinabile per l'assenza delle condizioni necessarie per l'esecuzione della prova".							
Nel caso in cui è riportata la dicitura "Non determinato" per il parametro "Idrocarburi C10 - C40", essa indica che tale parametro, in relazione al metodo di prova indicato nella condivisa nota dell'ISS n° 0035653 del 06/08/2010, non viene quantificato a causa della interferenza concretizzabile allorché il campione di rifiuto contenga materiali plastici, carta e/o materiali trattati con sostanze organiche. Ciò in quanto tutti gli anzidetti materiali sono in condizione di restituire risultati non correlabili (valori elevati di idrocarburi pesanti derivanti dalle caratteristiche merceologiche dei materiali e non da sua contaminazione idrocarburica) con lo scopo stesso dell'analisi destinata alla "classificazione" del rifiuto.							
La preparazione delle porzioni di prova del campione è stata eseguita secondo quanto previsto dalla norma tecnica UNI EN 15002:2015 non oggetto di accreditamento Accredia.							
La miscelazione avviene tramite dispositivo a rovesciamento a circa 10 giri/minuto. Il metodo di separazione solido/liquido è la filtrazione.							

Documento con firma digitale avanzata ai sensi della normativa vigente.

(*) = Prova non accreditata da ACCREDIA

(I): Limiti Tab. 1/A

(II): Limiti Tab. 1/B

DR.21.01-it rev.21

Pagina 6/7



Segue Rapporto di
prova n°:

2145823-010

Prova	Metodo	Risultato	U.M	Incertezza	Recupero [%]	(I)	(II)
-------	--------	-----------	-----	------------	--------------	-----	------

Il Responsabile Analisi Chimiche

Dott. Giuseppe Rocca

Chimico
Ordine Interprovinciale dei Chimici della Sicilia
Sigillo N.294

Il Direttore della Divisione Analitica

Dott.ssa Margherita Augello

Ordine Nazionale dei Biologi
Albo professionale N.036132

Documento con firma digitale avanzata ai sensi della normativa vigente.

(*) = Prova non accreditata da ACCREDIA

(I): Limiti Tab. 1/A

(II): Limiti Tab. 1/B



Rapporto di
prova n°:

2145823-011

del: **05/10/2021**

Descrizione: **Terre e rocce da scavo "Punto 1 da 0 m a -0,5 m" - Sito 1 Raut L - Aree di deposito finale - PD Variante di Riga e Fermata Varna**

**Spettabile:
ITALFERR s.p.a
Via V.G. Galati n° 71
00155 ROMA (RM)**

Accettazione: **2145823**

Punto di Campionamento: \\\

Luogo di Campionamento: \\\

Data Campionamento: **21-set-21**

Data Arrivo Camp.: **22-set-21**

Data Inizio Prova: **22-set-21** Data Fine Prova: **05-ott-21**

Mod.Campionam.: **A cura del Laboratorio**

Tecnico Campionatore.: **Marco Dondero**

Presenza Allegati: **NO**

Riferim. dei limiti: **DPR 13/06/2017 n° 120 con riferimento al D.lgs n°152 del 03/04/2006 GU n°88 del 14/04/06 All.5 titolo V Parte IV Tab.1/A e Tab.1/B e ss.mm.ii.**

Prova	Metodo	Risultato	U.M	Incertezza	Recupero [%]	(I)	(II)
Campionamento per prove chimiche	Manuale UNICHIM n°196/2: 2004 (p.f. 5 e 6)						
PARAMETRI CHIMICI							
METALLI							
Arsenico	UNI EN 13657:2004 + UNI EN 16170:2016	3,0	mg/kg	0,8		20	50
Cadmio	UNI EN 13657:2004 + UNI EN 16170:2016	< 0,2	mg/kg			2	15
Cobalto	UNI EN 13657:2004 + UNI EN 16170:2016	2,9	mg/kg	0,6		20	250
Nichel	UNI EN 13657:2004 + UNI EN 16170:2016	4,70	mg/kg	0,94		120	500
Piombo	UNI EN 13657:2004 + UNI EN 16170:2016	6,7	mg/kg	1,3		100	1000
Rame	UNI EN 13657:2004 + UNI EN 16170:2016	8,0	mg/kg	1,3		120	600
Zinco	UNI EN 13657:2004 + UNI EN 16170:2016	25	mg/kg	7		150	1500
Mercurio	UNI EN 13657:2004 + UNI EN 16170:2016	< 0,1	mg/kg			1	5
Cromo Totale	UNI EN 13657:2004 + UNI EN 16170:2016	5,80	mg/kg	1,80		150	800
Cromo esavalente (VI)	EPA 3060 A 1996 + EPA 7199:1996	< 0,2	mg/kg			2	15

Documento con firma digitale avanzata ai sensi della normativa vigente.

(*) = Prova non accreditata da ACCREDIA

(I): Limiti Tab. 1/A

(II): Limiti Tab. 1/B



Segue Rapporto di
prova n°:

2145823-011

Prova	Metodo	Risultato	U.M	Incertezza	Recupero [%]	(I)	(II)
IDROCARBURI							
Idrocarburi pesanti C >12 (C12-C40)	EPA 3541 1994 + EPA 3620C 2014 + EPA 8015C 2007	< 1	mg/kg			50	750
COMPOSTI ORGANICI AROMATICI							
Benzene	EPA 5035A 2002 + EPA 8260D 2018	< 0,01	mg/kg			0,1	2
Etilbenzene	EPA 5035A 2002 + EPA 8260D 2018	< 0,01	mg/kg			0,5	50
Stirene	EPA 5035A 2002 + EPA 8260D 2018	< 0,01	mg/kg			0,5	50
Toluene	EPA 5035A 2002 + EPA 8260D 2018	< 0,01	mg/kg			0,5	50
Xileni	EPA 5035A 2002 + EPA 8260D 2018	< 0,01	mg/kg			0,5	50
Sommatoria composti organici aromatici	EPA 5035A 2002 + EPA 8260D 2018	< 0,01	mg/kg			1	100
IDROCARBURI POLICICLICI AROMATICI							
Benzo(a)antracene	EPA 3541 1994 + EPA 3630C 1996 + EPA 8270E 2018	< 0,01	mg/kg			0,5	10
Benzo(a)pirene	EPA 3541 1994 + EPA 3630C 1996 + EPA 8270E 2018	< 0,01	mg/kg			0,1	10
Benzo(b)fluorantene	EPA 3541 1994 + EPA 3630C 1996 + EPA 8270E 2018	< 0,01	mg/kg			0,5	10
Benzo(k)fluorantene	EPA 3541 1994 + EPA 3630C 1996 + EPA 8270E 2018	< 0,01	mg/kg			0,5	10
Benzo(g,h,i)perilene	EPA 3541 1994 + EPA 3630C 1996 + EPA 8270E 2018	< 0,01	mg/kg			0,1	10
Crisene	EPA 3541 1994 + EPA 3630C 1996 + EPA 8270E 2018	< 0,01	mg/kg			5	50
Dibenzo(a,e)pirene	EPA 3541 1994 + EPA 3630C 1996 + EPA 8270E 2018	< 0,01	mg/kg			0,1	10
Dibenzo(a,l)pirene	EPA 3541 1994 + EPA 3630C 1996 + EPA 8270E 2018	< 0,01	mg/kg			0,1	10
Dibenzo(a,i)pirene	EPA 3541 1994 + EPA 3630C 1996 + EPA 8270E 2018	< 0,01	mg/kg			0,1	10
Dibenzo(a,h)pirene	EPA 3541 1994 + EPA 3630C 1996 + EPA 8270E 2018	< 0,01	mg/kg			0,1	10

Documento con firma digitale avanzata ai sensi della normativa vigente.

(*) = Prova non accreditata da ACCREDIA

(I): Limiti Tab. 1/A

(II): Limiti Tab. 1/B



Segue Rapporto di
prova n°:

2145823-011

Prova	Metodo	Risultato	U.M	Incertezza	Recupero [%]	(I)	(II)
Dibenzo(a,h)antracene	EPA 3541 1994 + EPA 3630C 1996 + EPA 8270E 2018	< 0,01	mg/kg			0,1	10
Indenopirene	EPA 3541 1994 + EPA 3630C 1996 + EPA 8270E 2018	< 0,01	mg/kg			0,1	5
Pirene	EPA 3541 1994 + EPA 3630C 1996 + EPA 8270E 2018	< 0,01	mg/kg			5	50
Sommatoria composti aromatici policiclici	EPA 3541 1994 + EPA 3630C 1996 + EPA 8270E 2018	< 0,01	mg/kg			10	100
AMIANTO							
Amianto SEM (Analisi Quantitativa)	DM 06/09/1994 GU SO n°288 10/12/1994 All.to 1	< 100	mg/kg			1000	1000
Amianto SEM (Analisi Qualitativa)	DM 06/09/1994 GU SO n°288 10/12/1994 All.to 1	Assente	Pres.- Ass./1Kg				

Documento con firma digitale avanzata ai sensi della normativa vigente.

(*) = Prova non accreditata da ACCREDIA

(I): Limiti Tab. 1/A

(II): Limiti Tab. 1/B



Segue Rapporto di
prova n°:

2145823-011

Prova	Metodo	Risultato	U.M	Incertezza	Recupero [%]	(I)	(II)
-------	--------	-----------	-----	------------	--------------	-----	------

Sedi:

Sede Principale (A): Via Pio La Torre n° 13 Area P.I.P. - 92013 Menfi (AG)

Sede Secondaria (B): C.da Piana del Signore - Strada provinciale n° 82 - 93012 Gela (CL)

La lettera (B) riportata accanto al singolo parametro indica che la prova è stata eseguita presso la Sede Secondaria. In caso contrario le attività di prova sono eseguite presso la Sede Principale

Abbreviazioni:

“L.B.” = Criterio Lower Bound per l’espressione delle sommatorie

“U.B.” = Criterio Upper Bound per l’espressione delle sommatorie

“M.B.” = Criterio Medium Bound per l’espressione delle sommatorie

“MDL” = Limite di Rilevabilità del metodo di prova

“U.M.” = Unità di Misura

“N.P.” = Non percettibile

“R” = Valore del recupero percentuale, nel caso di analisi di residui/tracce

“ss” = sostanza secca

“TQ” = tal quale

All’atto della stipula del contratto o della sottoscrizione dell’offerta, viene definita con il cliente la regola decisionale da seguire per l’interpretazione dei risultati e la dichiarazione di conformità.

Se non esplicitamente richiesto dal cliente, i dati analitici vengono restituiti considerando l’incertezza di misura per il confronto con i limiti di legge, con le modalità di seguito riportate:

- L’analisi il cui risultato è riportato di colore rosso ed è contraddistinto dal simbolo ► indica il superamento del limite normato, considerando l’incertezza di misura.

- L’analisi il cui risultato è riportato di colore blu ed è contraddistinto dal simbolo • indica che “il valore misurato tenuto conto dell’incertezza, non risulta significativamente maggiore del valore limite al livello di confidenza del 95%”, così come indica il Manuale ISPRA n°52/2009 al paragrafo 5.3.

I suddetti simboli hanno valenza di dichiarazione di conformità.

Se richiesto dal cliente può essere esplicitata la dichiarazione di conformità riferita alle prove sviluppate, considerando l’incertezza di misura.

Qualora esplicitamente richiesto dal cliente, o salvo indicazioni specifiche di legge o normativa cogente, la regola decisionale applicata alle eventuali interpretazioni e valutazioni di conformità dei risultati con i limiti indicati non considera l’incertezza di misura e non sono riportati simboli per evidenziare superamenti del limite di legge.

Se richiesto dal cliente può essere esplicitata la dichiarazione di conformità riferita alle prove sviluppate, non considerando l’incertezza di misura.

Il campione è conservato per due settimane dalla data di emissione del rapporto di prova, a meno di richieste specifiche da parte del cliente.

Il presente rapporto di prova riguarda il campione sottoposto a prova ed esso non può essere riprodotto parzialmente, se non previa approvazione scritta da parte della C.A.D.A. s.n.c.

Nel caso di campionamento non eseguito dal laboratorio, i risultati ottenuti si considerano riferiti al campione così come ricevuto.

Il laboratorio declina la propria responsabilità sui risultati calcolati considerando i dati di campionamento forniti dal cliente o richiedente.

Le informazioni fornite dal cliente o richiedente sono riportate in apposita nota sotto il campo “descrizione del campione” nella prima pagina del presente rapporto di prova.

Le registrazioni riguardanti il suddetto campione vengono conservate per un periodo non inferiore a 5 anni.

Nel caso in cui il risultato della prova risulti non valutabile, per valore inferiore a MDL, il Laboratorio indica nel campo del risultato del rapporto di prova “<MDL”.

In caso di determinazione di residui / tracce, il recupero è compreso nel range di accettabilità dei metodi di prova e non è utilizzato nei calcoli, se non diversamente specificato.

Il laboratorio declina ogni responsabilità circa la validità dei risultati analitici quando il cliente richiede che un oggetto sia sottoposto a prova pur riconoscendo la presenza di uno scostamento rispetto alle condizioni specificate dal laboratorio (accettazione con riserva).

Le firme in calce al rapporto di prova indicano la fine del rapporto di prova stesso.

Per le prove chimiche e microbiologiche, l’incertezza di misura è espressa come estesa e con la stessa unità di misura del risultato analitico, ed è calcolata utilizzando un fattore di copertura $K=2$ ed una probabilità di misura del 95%.

Per le prove microbiologiche su acque, la stima dell’incertezza è espressa come livelli di confidenza.

Per le prove microbiologiche su acque destinate a consumo umano, l’incertezza di misura è calcolata nel rispetto dell’Annex F della norma ISO 29201:2012.

Documento con firma digitale avanzata ai sensi della normativa vigente.

(*) = Prova non accreditata da ACCREDIA

(I): Limiti Tab. 1/A

(II): Limiti Tab. 1/B



Segue Rapporto di
prova n°:

2145823-011

Prova	Metodo	Risultato	U.M	Incertezza	Recupero [%]	(I)	(II)
-------	--------	-----------	-----	------------	--------------	-----	------

Per le prove microbiologiche su matrici solide, il laboratorio fa riferimento alla norma ISO 19036:2019 per il calcolo dello scarto di riproducibilità "SR" del laboratorio.

Se non diversamente indicato, le sommatorie sono calcolate mediante il criterio del Lower Bound (L.B.)

(1) Note per prove D. Lgs. 31/01 e ss.mm.ii.

Per "Sommatoria di Idrocarburi Policiclici Aromatici" si intende la "Somma di Benzo(b)fluorantene, Benzo(k)fluorantene, Benzo(g,h,i)perilene, Indeno(1,2,3-cd)pirene".

Per "Antiparassitari" si intende la "Somma dei singoli Antiparassitari (insetticidi, erbicidi, fungicidi, ect.) rilevati e quantificati"

(2) Note per prove D. Lgs. 152/06 e ss.mm.ii. Tab. 1A/1B

Per "Sommatoria di Idrocarburi Policiclici Aromatici" si intende la "Somma di Benzo(a)antracene, Benzo(a)pirene, Benzo(b)fluorantene, Benzo(k)fluorantene, Benzo(g,h,i)perilene, Crisene, Dibenzo(a,e)pirene, Dibenzo(a,l)pirene, Dibenzo(a,i)pirene, Dibenzo(a,h)pirene".

Per "Sommatoria di Solventi Organici Aromatici" si intende la "Somma di Etilbenzene, Stirene, Toluene, Xilene".

Per "Sommatoria Ammine Aromatiche" si intende la "Somma di Anilina, o-Anisidina, m-p-Anisidina, Difenilammina, p-Toluidina".

Per "1,2-Dicloroetilene" si intende la "Somma di cis-1,2- Dicloroetilene e trans-1,2- Dicloroetilene".

Per "Cloronitrobenzeni" si intende la "Somma di 1-Cloro-2-Nitrobenzene, 1-Cloro-3-Nitrobenzene e 1-Cloro-4-Nitrobenzene".

Per Clordano si intende la "Somma di alfa-Clordano e gamma-Clordano".

Per "DDD, DDT, DDE" si intende la "Somma di 2, 4'-DDD, 2, 4'- DDE, 2, 4'-DDT, 4, 4'-DDD, 4, 4'-DDE e 4,4'-DDT".

Per "Composti Organostannici" si intende la "Somma di monobutil-stagno, dibutil-stagno, tributil-stagno, monoctil-stagno, tetrabutyl-stagno, dioctil-stagno, trifenil-stagno, tricloesil-stagno".

Per "Xilene" si intende la "Somma di m-p Xilene e o-Xilene".

I risultati analitici sono espressi su "ss".

(3) Note per prove D. Lgs. 152/06 e ss.mm.ii. Tab. 2

Per "Sommatoria di Idrocarburi Policiclici Aromatici" si intende la "Somma di Benzo(b)fluorantene, Benzo(k)fluorantene, Benzo(g,h,i)perilene, Indeno(1,2,3-cd)pirene".

Per "Sommatoria Organoalogenati" si intende la "Somma di Clorometano, Triclorometano(Cloroformio), Cloruro di Vinile, 1,2-Dicloroetano, 1,1-Dicloroetilene, Tricloroetilene, Tetracloroetilene, Esaclorobutadiene".

Per "1,2-Dicloroetilene" si intende la "Somma di cis-1,2-Dicloroetilene e trans-1,2-Dicloroetilene".

Per "Cloronitrobenzeni" si intende la "Somma di 1-Cloro-2-Nitrobenzene, 1-Cloro-3-Nitrobenzene, 1-Cloro-4-Nitrobenzene".

Per "Clordano" si intende la "Somma di alfa-Clordano e gamma-Clordano".

Per "DDD, DDT, DDE" si intende la "Somma di 2,4'-DDD, 2,4'- DDE, 2,4'-DDT, 4,4'-DDD, 4,4'-DDE e 4,4'-DDT".

Per "Sommatoria Fitofarmaci" si intende la "Somma di 2,4'-DDD, 2,4'- DDE, 2,4'-DDT, 4,4'-DDD, 4,4'-DDE, 4,4'-DDT, Alachlor, Aldrin, alfa-Clordano, gamma-Clordano, alfa-Esaclorocicloesano, beta-Esaclorocicloesano, gamma-Esaclorocicloesano(Lindano), Atrazina, Dieldrin ed Endrin".

(4) Note per prove D. Lgs. 152/06 e ss.mm.ii. Tab. 3

Per "Sommatoria Fenoli" si intende la "Somma di 2,4,6-Triclorofenolo, 2,4-Diclorofenolo, 2,4-Dimetilfenolo, 2-Clorofenolo, 4-Cloro-3-metilfenolo, Fenolo, m-p-Metilfenolo, o-Metilfenolo, Pentaclorofenolo".

Per "Sommatoria Solventi Azotati" si intende la "Somma di 2,4-Dinitrofenolo, 2,4-Dinitrotoluene, 2,6-Dinitrotoluene, 2-metil-4,6-Dinitrofenolo, 2-Nitrofenolo, 4-Nitrofenolo".

Per "Sommatoria Pesticidi Fosforati" si intende la "Somma di Azinfos Etile, Azinfos Metile, Chloripirifos Metile, Chloripirifos Etile, Crotoxyfos, Cumafos, Diazinone, Diclorvos, Dimetoato, Famphur, Fenitrothion, Fensulfotioin, Fenthion, Leptofos, Malathion, Methidathion, Mevinfos, Parathion Metile, Parathion Etile, Phorate, Tetraclorinfos, Triazofos, Fosmet".

Per "Sommatoria Pesticidi Totali" si intende la "Somma di Azinfos Etile, Azinfos Metile, Chloripirifos Metile, Chloripirifos Etile, Crotoxyfos, Cumafos, Diazinone, Diclorvos, Dimetoato, Famphur, Fenitrothion, Fensulfotioin, Fenthion, Leptofos, Malathion, Methidathion, Mevinfos, Parathion Metile, Parathion Etile, Phorate, Tetraclorinfos, Triazofos, Fosmet, Esaclorobenzene, Aldrin, Endrin, Dieldrin, alfa-Esaclorocicloesano, beta-Esaclorocicloesano, delta-Esaclorocicloesano, gamma-Esaclorocicloesano Eptacloro, Eptacloro Epossido, 2, 4'-DDD, 2, 4'- DDE, 2, 4'-DDT, 4, 4'-DDD, 4, 4'-DDE, 4,4'-DDT, Metossicloro, Alachlor, Isodrin, Atrazina, Alfa-Endosulfan, Beta Endosulfan, alfa-Clordano, gamma-Clordano, Ametrina, Cianazina, Desmetrina, Metolacolor, Molinate, Pendimentalin, Prometrina, Propazina, Simazina, Terbutilazina, Terbutrina".

Per "Sommatoria Solventi Organici Aromatici" si intende la "Somma di 1,3,5-Trimetilbenzene, 1,2,4-Trimetilbenzene, 1,3-Diclorobenzene, 1,4- Diclorobenzene, 4-isopropiltoluene, Benzene, Clorobenzene, Etilbenzene, Isopropilbenzene, m-p Xilene, n-Propilbenzene, o-Xilene, Stirene, Toluene".

Per "Sommatoria Solventi Clorurati" si intende la "Somma di 1,1,1,2-Tetracloroetano, 1,1,1-Tricloroetano, 1,1,2,2-Tetracloroetano, 1,1,2-Tricloroetano, 1,1-Dicloroetano, 1,1,2-Dicloroetilene, 1,2,3-Tricloropropano, 1,2-Diclorobenzene, 1,2-Dicloroetano, 1,2-Dicloropropano, 1,3-Diclorobenzene, 1,3-Dicloropropano, 1,4-Diclorobenzene, Bromoclorometano, Bromodichlorometano, cis-1,2-Dicloroetilene, Clorobenzene, Cloroformio, Clorometano, Dibromoclorometano, Diclorodifluorometano, Diclorometano, Esaclorobutadiene, Tetracloroetilene, Tetraclorometano, trans-1,2-Dicloroetilene, Tricloroetilene, Triclorofluorometano,

Documento con firma digitale avanzata ai sensi della normativa vigente.

(*) = Prova non accreditata da ACCREDIA

(I): Limiti Tab. 1/A

(II): Limiti Tab. 1/B

Segue Rapporto di
prova n°:

2145823-011

Prova	Metodo	Risultato	U.M	Incertezza	Recupero [%]	(I)	(II)
-------	--------	-----------	-----	------------	--------------	-----	------

Vinilcloruro".

Per "Sommatoria Xileni" si intende la sommatoria di "m-Xilene, p-Xilene, o-Xilene".

(5) Note per prove su rifiuti

Per "Sommatoria PBDE" si intende la "Somma di Tetrabromodifeniletero, Pentabromodifeniletero, Esabromodifeniletero, Eptabromodifeniletero, Decabromodifeniletero".

Per Esabromociclododecano (HBCD) si intende la "Somma dei diastereoisomeri α , β , γ e dell'isomero 1,2,5,6,9,10-HBCD.

Per "Sommatoria esaclorocicloesani" si intende la "Somma di alfa-Esaclorocicloesano, beta-Esaclorocicloesano, delta-Esaclorocicloesano e gamma-Esaclorocicloesano (Lindano)".

Per "Sommatoria BTEX" si intende la "Somma di Benzene, Etilbenzene, Toluene e Xileni".

Per "Clordano" si intende la "Somma di alfa-Clordano e gamma-Clordano".

Per "Endosulfano (Thiodan)" si intende la "Somma di alfa-endosulfano, beta-endosulfano".

Per "Esabromodifenile" si intende la "Somma di 2,2',4,4',5,5'-Esabromodifenile, 2,2',4,4',6,6'- Esabromodifenile".

Per "Sommatoria idrocarburi policiclici aromatici" si intende la "Somma di Acenaftene, Acenaftilene, Antracene, Benzo(a)antracene, Benzo(a)pirene, Benz(b)fluorantene, Benzo(e)pirene, Benzo(ghi)perilene, Benzo(j)fluorantene, Benzo(k)fluorantene, Crisene, Dibenzo(a,e)pirene, Dibenzo(a,h)Antracene, Dibenzo(a,h)pirene, Dibenzo(a,i)pirene, Dibenzo(a,l)pirene, Fenantrene, Fluorantene, Fluorene, Indeno[1,2,3-cd]Pirene, Naftalene, Perilene, Pirene".

Per "Sommatoria naftaleni policlorurati" si intende la "Somma 1,2,3,4,5,6,7-Eptacloronaftalene, 1,2,3,4,5,6-Esacloronaftalene, 1,2,3,4-Tetracloronaftalene, 1,2,3,5,7-Pentacloronaftalene, 1,2,3-Tricloronaftalene, 1,2-Dicloronaftalene, 2-Cloronaftalene, Octacloronaftalene".

Per "Sommatoria PCB" si intende la "Somma PCB101, PCB105, PCB110, PCB114, PCB118, PCB123, PCB126, PCB128, PCB138, PCB146, PCB149, PCB151, PCB153, PCB156, PCB157, PCB167, PCB169, PCB170, PCB177, PCB180, PCB183, PCB187, PCB189, PCB28, PCB52, PCB77, PCB81, PCB95, PCB99".

Per "PCB Totali" si intende la "Somma di Aroclor-1016 e Aroclor-1260".

Per "PCT Totali" si intende la "Somma Aroclor-5460, Aroclor-5060, Aroclor-5442".

Per "Pentaclorofenolo e suoi sali ed esteri" si intende la "Somma di Pentaclorofenolo, Pentaclorofenolo acetato, Pentaclorofenolo dodecanoato".

Per "Acido Perfluorooftansulfonato e suoi derivati" si intende la "Somma di N-Methylperfluoro-1-octanesulfonamide (N-MeFOSA), N-Ethylperfluoro-1-octanesulfonamide (N-EtFOSA), N-Methylperfluoro-1-octanesulfonamido) -ethanol (N-MeFOSE), 2-N-Ethylperfluoro-1-octanesulfonamido) -ethanol (N EtFOSE), Acido perfluorooftansolfonico (PFOS)".

Per "Sommatoria Pesticidi Clorurati" si intende la "Somma di 2,4'-DDE, 2,4'-DDT, 4,4'-DDD, 4,4'-DDE, 4,4'-DDT, Aldrin, alfa-Clordano, alfa-Esaclorocicloesano, beta-Esaclorocicloesano, delta-Esaclorocicloesano, gamma-Esaclorocicloesano Butacloro, cis-Permetrina, trans-Permetrina, cis-Nonacloro, Clordecone, Clorobenzilate, Cloroneb, Chlorotalonil, Dactal, Dieltrin, alfa-Endosulfan, beta-Endosulfan, Endosulfan Solfato, Endrin, Endrin Aldeide, Eptacloro, Eptacloroepossido, Esaclorobenzene, Fenarimol, gamma-Clordano, Isodrin, Metolaclor, Metossicloro, Norflurazion, Pronomadide, Propacloro, trans-Nonacloro".

Per "Sommatoria Pesticidi Fosforati" si intende la "Somma di Azinfos Metile, Clorpirifos Etile, Clorpirifos Metile, Diazinone, Dimetoato, Fenitrothion, Fenthion, Malathion, Metidathion, Parathion Metile".

Per "Clordecone" si intende la "Somma di cis-Clordecone, trans-Clordecone".

Per "Sommatoria Solventi Organici Clorurati" si intende la "Somma di Esaclorobutadiene, Dibromoclorometano, Bromodichlorometano, Clorometano, Vinilcloruro, Cloroformio, Dichlorometano, 1,2-Dicloroetano, 1,1-Dicloroetilene, Tricloroetilene, Tetracloroetilene, 1,1-Dicloroetano, cis-1,2- Dicloroetilene, trans-1,2-Dicloroetilene, 1,1,1-Tricloroetano, 1,2-Dicloropropano, 1,1,2-Tricloroetano, 1,2,3-Tricloropropano, 1,1,2,2-Tetracloroetano, 1,4- Diclorobenzene, 1,2-Diclorobenzene, Clorobenzene, Esacloroetano, Pentacloroetano".

Per "Sommatoria Composti Organici Aromatici" si intende la "Somma di Benzene, Etilbenzene, Stirene, Toluene, Xileni, isopropilbenzene, 1,4- Diclorobenzene, 1,4- Diclorobenzene, Clorobenzene.

Per "Solventi azotati" si intende la "Somma di 2-Nitrofenolo, 4-Nitrofenolo, 2,4-Dinitrofenolo, 2,4-Dinitrotoluene, 2,6-Dinitrotoluene, 4,6-Dinitro-2-metilfenolo".

Se non diversamente specificato, per "Sommatoria" si intende la "somma di tutti gli analiti elencati per la stessa famiglia sul presente rapporto di prova".

I risultati analitici sono espressi sul "TQ", se non diversamente specificato nel campo dell'unità di misura riportato a fianco della prova.

Per la dicitura "N.A." riportata nel campo del risultato, si intende "Non applicabile per effetto della matrice".

Per la dicitura "N.D." riportata nel campo del risultato, si intende "Non determinabile per l'assenza delle condizioni necessarie per l'esecuzione della prova".

Nel caso in cui è riportata la dicitura "Non determinato" per il parametro "Idrocarburi C10 - C40", essa indica che tale parametro, in relazione al metodo di prova indicato nella condivisa nota dell'ISS n° 0035653 del 06/08/2010, non viene quantificato a causa della interferenza concretizzabile allorché il campione di rifiuto contenga materiali plastici, carta e/o materiali trattati con sostanze organiche. Ciò in quanto tutti gli anzidetti materiali sono in condizione di restituire risultati non correlabili (valori elevati di idrocarburi pesanti derivanti dalle caratteristiche merceologiche dei materiali e non da sua contaminazione idrocarburica) con lo scopo stesso dell'analisi destinata alla "classificazione" del rifiuto.

La preparazione delle porzioni di prova del campione è stata eseguita secondo quanto previsto dalla norma tecnica UNI EN 15002:2015 non oggetto di accreditamento Accredia.

La miscelazione avviene tramite dispositivo a rovesciamento a circa 10 giri/minuto. Il metodo di separazione solido/liquido è la filtrazione.

Documento con firma digitale avanzata ai sensi della normativa vigente.

(*) = Prova non accreditata da ACCREDIA

(I): Limiti Tab. 1/A

(II): Limiti Tab. 1/B

DR.21.01-it rev.21

Pagina 6/7

Sede Principale: Via Pio La Torre n°13 - AREA PIP - 92013 Menfi (AG) - Tel. (0925) 71.148 - 73.138 - Fax (0925) 72.079

Sede Secondaria: C.da Piana del Signore - Strada provinciale n° 82 - 93012 Gela (CL)

www.cadaonline.it - labchimico@cadaonline.it - Cod. fisc./P. IVA 01599840848 N. 1855 Reg. Soc. Trib. di Sciacca



Segue Rapporto di
prova n°:

2145823-011

Prova	Metodo	Risultato	U.M	Incertezza	Recupero [%]	(I)	(II)
-------	--------	-----------	-----	------------	-----------------	-----	------

Il Responsabile Analisi Chimiche

Dott. Giuseppe Rocca

Chimico
Ordine Interprovinciale dei Chimici della Sicilia
Sigillo N.294

Il Direttore della Divisione Analitica

Dott.ssa Margherita Augello

Ordine Nazionale dei Biologi
Albo professionale N.036132

Documento con firma digitale avanzata ai sensi della normativa vigente.

(*) = Prova non accreditata da ACCREDIA

(I): Limiti Tab. 1/A

(II): Limiti Tab. 1/B



Rapporto di
prova n°:

2145823-012

del: **05/10/2021**

Descrizione: **Terre e rocce da scavo "Punto 2 da 0 m a -0,5 m" - Sito 1 Raut L - Aree di deposito finale - PD Variante di Riga e Fermata Varna**

**Spettabile:
ITALFERR s.p.a
Via V.G. Galati n° 71
00155 ROMA (RM)**

Accettazione: **2145823**

Punto di Campionamento: \\\

Luogo di Campionamento: \\\

Data Campionamento: **21-set-21**

Data Arrivo Camp.: **22-set-21**

Data Inizio Prova: **22-set-21** Data Fine Prova: **05-ott-21**

Mod.Campionam.: **A cura del Laboratorio**

Tecnico Campionatore.: **Marco Dondero**

Presenza Allegati: **NO**

Riferim. dei limiti: **DPR 13/06/2017 n° 120 con riferimento al D.lgs n°152 del 03/04/2006 GU n°88 del 14/04/06 All.5 titolo V Parte IV Tab.1/A e Tab.1/B e ss.mm.ii.**

Prova	Metodo	Risultato	U.M	Incertezza	Recupero [%]	(I)	(II)
Campionamento per prove chimiche	Manuale UNICHIM n°196/2: 2004 (p.f. 5 e 6)						
PARAMETRI CHIMICI							
METALLI							
Arsenico	UNI EN 13657:2004 + UNI EN 16170:2016	1,5	mg/kg	0,6		20	50
Cadmio	UNI EN 13657:2004 + UNI EN 16170:2016	< 0,2	mg/kg			2	15
Cobalto	UNI EN 13657:2004 + UNI EN 16170:2016	1,8	mg/kg	0,4		20	250
Nichel	UNI EN 13657:2004 + UNI EN 16170:2016	2,40	mg/kg	0,48		120	500
Piombo	UNI EN 13657:2004 + UNI EN 16170:2016	7,9	mg/kg	1,5		100	1000
Rame	UNI EN 13657:2004 + UNI EN 16170:2016	12	mg/kg	2		120	600
Zinco	UNI EN 13657:2004 + UNI EN 16170:2016	35	mg/kg	9		150	1500
Mercurio	UNI EN 13657:2004 + UNI EN 16170:2016	< 0,1	mg/kg			1	5
Cromo Totale	UNI EN 13657:2004 + UNI EN 16170:2016	5,90	mg/kg	1,80		150	800
Cromo esavalente (VI)	EPA 3060 A 1996 + EPA 7199:1996	< 0,2	mg/kg			2	15

Documento con firma digitale avanzata ai sensi della normativa vigente.

(*) = Prova non accreditata da ACCREDIA

(I): Limiti Tab. 1/A

(II): Limiti Tab. 1/B

Segue Rapporto di prova n°: **2145823-012**

Prova	Metodo	Risultato	U.M	Incertezza	Recupero [%]	(I)	(II)
IDROCARBURI							
Idrocarburi pesanti C >12 (C12-C40)	EPA 3541 1994 + EPA 3620C 2014 + EPA 8015C 2007	< 1	mg/kg			50	750
COMPOSTI ORGANICI AROMATICI							
Benzene	EPA 5035A 2002 + EPA 8260D 2018	< 0,01	mg/kg			0,1	2
Etilbenzene	EPA 5035A 2002 + EPA 8260D 2018	< 0,01	mg/kg			0,5	50
Stirene	EPA 5035A 2002 + EPA 8260D 2018	< 0,01	mg/kg			0,5	50
Toluene	EPA 5035A 2002 + EPA 8260D 2018	< 0,01	mg/kg			0,5	50
Xileni	EPA 5035A 2002 + EPA 8260D 2018	< 0,01	mg/kg			0,5	50
Sommatoria composti organici aromatici	EPA 5035A 2002 + EPA 8260D 2018	< 0,01	mg/kg			1	100
IDROCARBURI POLICICLICI AROMATICI							
Benzo(a)antracene	EPA 3541 1994 + EPA 3630C 1996 + EPA 8270E 2018	0,16	mg/kg	0,06		0,5	10
Benzo(a)pirene	EPA 3541 1994 + EPA 3630C 1996 + EPA 8270E 2018	0,14	mg/kg	0,05		● 0,1	10
Benzo(b)fluorantene	EPA 3541 1994 + EPA 3630C 1996 + EPA 8270E 2018	0,14	mg/kg	0,05		0,5	10
Benzo(k)fluorantene	EPA 3541 1994 + EPA 3630C 1996 + EPA 8270E 2018	0,06	mg/kg	0,02		0,5	10
Benzo(g,h,i)perilene	EPA 3541 1994 + EPA 3630C 1996 + EPA 8270E 2018	0,07	mg/kg	0,02		0,1	10
Crisene	EPA 3541 1994 + EPA 3630C 1996 + EPA 8270E 2018	0,16	mg/kg	0,06		5	50
Dibenzo(a,e)pirene	EPA 3541 1994 + EPA 3630C 1996 + EPA 8270E 2018	< 0,01	mg/kg			0,1	10
Dibenzo(a,l)pirene	EPA 3541 1994 + EPA 3630C 1996 + EPA 8270E 2018	< 0,01	mg/kg			0,1	10
Dibenzo(a,i)pirene	EPA 3541 1994 + EPA 3630C 1996 + EPA 8270E 2018	< 0,01	mg/kg			0,1	10
Dibenzo(a,h)pirene	EPA 3541 1994 + EPA 3630C 1996 + EPA 8270E 2018	< 0,01	mg/kg			0,1	10

Documento con firma digitale avanzata ai sensi della normativa vigente.

(*) = Prova non accreditata da ACCREDIA

(I): Limiti Tab. 1/A

(II): Limiti Tab. 1/B

DR.21.01-it rev.21

Pagina 2/7



Segue Rapporto di
prova n°:

2145823-012

Prova	Metodo	Risultato	U.M	Incertezza	Recupero [%]	(I)	(II)
Dibenzo(a,h)antracene	EPA 3541 1994 + EPA 3630C 1996 + EPA 8270E 2018	< 0,01	mg/kg			0,1	10
Indenopirene	EPA 3541 1994 + EPA 3630C 1996 + EPA 8270E 2018	0,07	mg/kg	0,02		0,1	5
Pirene	EPA 3541 1994 + EPA 3630C 1996 + EPA 8270E 2018	0,32	mg/kg	0,11		5	50
Sommatoria composti aromatici policiclici	EPA 3541 1994 + EPA 3630C 1996 + EPA 8270E 2018	0,73	mg/kg	0,26		10	100
AMIANTO							
Amianto SEM (Analisi Quantitativa)	DM 06/09/1994 GU SO n°288 10/12/1994 All.to 1	< 100	mg/kg			1000	1000
Amianto SEM (Analisi Qualitativa)	DM 06/09/1994 GU SO n°288 10/12/1994 All.to 1	Assente	Pres.- Ass./1Kg				

Documento con firma digitale avanzata ai sensi della normativa vigente.

(*) = Prova non accreditata da ACCREDIA

(I): Limiti Tab. 1/A

(II): Limiti Tab. 1/B



Segue Rapporto di
prova n°:

2145823-012

Prova	Metodo	Risultato	U.M	Incertezza	Recupero [%]	(I)	(II)
-------	--------	-----------	-----	------------	--------------	-----	------

Sedi:

Sede Principale (A): Via Pio La Torre n° 13 Area P.I.P. - 92013 Menfi (AG)

Sede Secondaria (B): C.da Piana del Signore - Strada provinciale n° 82 - 93012 Gela (CL)

La lettera (B) riportata accanto al singolo parametro indica che la prova è stata eseguita presso la Sede Secondaria. In caso contrario le attività di prova sono eseguite presso la Sede Principale

Abbreviazioni:

- “L.B.” = Criterio Lower Bound per l’espressione delle sommatorie
- “U.B.” = Criterio Upper Bound per l’espressione delle sommatorie
- “M.B.” = Criterio Medium Bound per l’espressione delle sommatorie
- “MDL” = Limite di Rilevabilità del metodo di prova
- “U.M.” = Unità di Misura
- “N.P.” = Non percettibile
- “R” = Valore del recupero percentuale, nel caso di analisi di residui/tracce
- “ss” = sostanza secca
- “TQ” = tal quale

All’atto della stipula del contratto o della sottoscrizione dell’offerta, viene definita con il cliente la regola decisionale da seguire per l’interpretazione dei risultati e la dichiarazione di conformità.

Se non esplicitamente richiesto dal cliente, i dati analitici vengono restituiti considerando l’incertezza di misura per il confronto con i limiti di legge, con le modalità di seguito riportate:

- L’analisi il cui risultato è riportato di colore rosso ed è contraddistinto dal simbolo ► indica il superamento del limite normato, considerando l’incertezza di misura.
- L’analisi il cui risultato è riportato di colore blu ed è contraddistinto dal simbolo • indica che “il valore misurato tenuto conto dell’incertezza, non risulta significativamente maggiore del valore limite al livello di confidenza del 95%”, così come indica il Manuale ISPRA n°52/2009 al paragrafo 5.3.

I suddetti simboli hanno valenza di dichiarazione di conformità.

Se richiesto dal cliente può essere esplicitata la dichiarazione di conformità riferita alle prove sviluppate, considerando l’incertezza di misura.

Qualora esplicitamente richiesto dal cliente, o salvo indicazioni specifiche di legge o normativa cogente, la regola decisionale applicata alle eventuali interpretazioni e valutazioni di conformità dei risultati con i limiti indicati non considera l’incertezza di misura e non sono riportati simboli per evidenziare superamenti del limite di legge.

Se richiesto dal cliente può essere esplicitata la dichiarazione di conformità riferita alle prove sviluppate, non considerando l’incertezza di misura.

Il campione è conservato per due settimane dalla data di emissione del rapporto di prova, a meno di richieste specifiche da parte del cliente.

Il presente rapporto di prova riguarda il campione sottoposto a prova ed esso non può essere riprodotto parzialmente, se non previa approvazione scritta da parte della C.A.D.A. s.n.c.

Nel caso di campionamento non eseguito dal laboratorio, i risultati ottenuti si considerano riferiti al campione così come ricevuto.

Il laboratorio declina la propria responsabilità sui risultati calcolati considerando i dati di campionamento forniti dal cliente o richiedente.

Le informazioni fornite dal cliente o richiedente sono riportate in apposita nota sotto il campo “descrizione del campione” nella prima pagina del presente rapporto di prova.

Le registrazioni riguardanti il suddetto campione vengono conservate per un periodo non inferiore a 5 anni.

Nel caso in cui il risultato della prova risulti non valutabile, per valore inferiore a MDL, il Laboratorio indica nel campo del risultato del rapporto di prova “<MDL”.

In caso di determinazione di residui / tracce, il recupero è compreso nel range di accettabilità dei metodi di prova e non è utilizzato nei calcoli, se non diversamente specificato.

Il laboratorio declina ogni responsabilità circa la validità dei risultati analitici quando il cliente richiede che un oggetto sia sottoposto a prova pur riconoscendo la presenza di uno scostamento rispetto alle condizioni specificate dal laboratorio (accettazione con riserva).

Le firme in calce al rapporto di prova indicano la fine del rapporto di prova stesso.

Per le prove chimiche e microbiologiche, l’incertezza di misura è espressa come estesa e con la stessa unità di misura del risultato analitico, ed è calcolata utilizzando un fattore di copertura $K=2$ ed una probabilità di misura del 95%.

Per le prove microbiologiche su acque, la stima dell’incertezza è espressa come livelli di confidenza.

Per le prove microbiologiche su acque destinate a consumo umano, l’incertezza di misura è calcolata nel rispetto dell’Annex F della norma ISO 29201:2012.

Documento con firma digitale avanzata ai sensi della normativa vigente.

(*) = Prova non accreditata da ACCREDIA

(I): Limiti Tab. 1/A

(II): Limiti Tab. 1/B



Segue Rapporto di
prova n°:

2145823-012

Prova	Metodo	Risultato	U.M	Incertezza	Recupero [%]	(I)	(II)
-------	--------	-----------	-----	------------	--------------	-----	------

Per le prove microbiologiche su matrici solide, il laboratorio fa riferimento alla norma ISO 19036:2019 per il calcolo dello scarto di riproducibilità "SR" del laboratorio.

Se non diversamente indicato, le sommatorie sono calcolate mediante il criterio del Lower Bound (L.B.)

(1) Note per prove D. Lgs. 31/01 e ss.mm.ii.

Per "Sommatoria di Idrocarburi Policiclici Aromatici" si intende la "Somma di Benzo(b)fluorantene, Benzo(k)fluorantene, Benzo(g,h,i)perilene, Indeno(1,2,3-cd)pirene".

Per "Antiparassitari" si intende la "Somma dei singoli Antiparassitari (insetticidi, erbicidi, fungicidi, ect.) rilevati e quantificati"

(2) Note per prove D. Lgs. 152/06 e ss.mm.ii. Tab. 1A/1B

Per "Sommatoria di Idrocarburi Policiclici Aromatici" si intende la "Somma di Benzo(a)antracene, Benzo(a)pirene, Benzo(b)fluorantene, Benzo(k)fluorantene, Benzo(g,h,i)perilene, Crisene, Dibenzo(a,e)pirene, Dibenzo(a,l)pirene, Dibenzo(a,i)pirene, Dibenzo(a,h)pirene".

Per "Sommatoria di Solventi Organici Aromatici" si intende la "Somma di Etilbenzene, Stirene, Toluene, Xilene".

Per "Sommatoria Ammine Aromatiche" si intende la "Somma di Anilina, o-Anisidina, m-p-Anisidina, Difenilammina, p-Toluidina".

Per "1,2-Dicloroetilene" si intende la "Somma di cis-1,2- Dicloroetilene e trans-1,2- Dicloroetilene".

Per "Cloronitrobenzeni" si intende la "Somma di 1-Cloro-2-Nitrobenzene, 1-Cloro-3-Nitrobenzene e 1-Cloro-4-Nitrobenzene".

Per Clordano si intende la "Somma di alfa-Clordano e gamma-Clordano".

Per "DDD, DDT, DDE" si intende la "Somma di 2, 4'-DDD, 2, 4'- DDE, 2, 4'-DDT, 4, 4'-DDD, 4, 4'-DDE e 4,4'-DDT".

Per "Composti Organostannici" si intende la "Somma di monobutil-stagno, dibutil-stagno, tributil-stagno, monoctil-stagno, tetrabutyl-stagno, dioctil-stagno, trifenil-stagno, tricloesil-stagno".

Per "Xilene" si intende la "Somma di m-p Xilene e o-Xilene".

I risultati analitici sono espressi su "ss".

(3) Note per prove D. Lgs. 152/06 e ss.mm.ii. Tab. 2

Per "Sommatoria di Idrocarburi Policiclici Aromatici" si intende la "Somma di Benzo(b)fluorantene, Benzo(k)fluorantene, Benzo(g,h,i)perilene, Indeno(1,2,3-cd)pirene".

Per "Sommatoria Organoalogenati" si intende la "Somma di Clorometano, Triclorometano(Cloroformio), Cloruro di Vinile, 1,2-Dicloroetano, 1,1-Dicloroetilene, Tricloroetilene, Tetracloroetilene, Esaclorobutadiene".

Per "1,2-Dicloroetilene" si intende la "Somma di cis-1,2-Dicloroetilene e trans-1,2-Dicloroetilene".

Per "Cloronitrobenzeni" si intende la "Somma di 1-Cloro-2-Nitrobenzene, 1-Cloro-3-Nitrobenzene, 1-Cloro-4-Nitrobenzene".

Per "Clordano" si intende la "Somma di alfa-Clordano e gamma-Clordano".

Per "DDD, DDT, DDE" si intende la "Somma di 2,4'-DDD, 2,4'- DDE, 2,4'-DDT, 4,4'-DDD, 4,4'-DDE e 4,4'-DDT".

Per "Sommatoria Fitofarmaci" si intende la "Somma di 2,4'-DDD, 2,4'- DDE, 2,4'-DDT, 4,4'-DDD, 4,4'-DDE, 4,4'-DDT, Alachlor, Aldrin, alfa-Clordano, gamma-Clordano, alfa-Esaclorocicloesano, beta-Esaclorocicloesano, gamma-Esaclorocicloesano(Lindano), Atrazina, Dieltrin ed Endrin".

(4) Note per prove D. Lgs. 152/06 e ss.mm.ii. Tab. 3

Per "Sommatoria Fenoli" si intende la "Somma di 2,4,6-Triclorofenolo, 2,4-Diclorofenolo, 2,4-Dimetilfenolo, 2-Clorofenolo, 4-Cloro-3-metilfenolo, Fenolo, m-p-Metilfenolo, o-Metilfenolo, Pentaclorofenolo".

Per "Sommatoria Solventi Azotati" si intende la "Somma di 2,4-Dinitrofenolo, 2,4-Dinitrotoluene, 2,6-Dinitrotoluene, 2-metil-4,6-Dinitrofenolo, 2-Nitrofenolo, 4-Nitrofenolo".

Per "Sommatoria Pesticidi Fosforati" si intende la "Somma di Azinfos Etile, Azinfos Metile, Chloripirifos Metile, Chloripirifos Etile, Crotoxyfos, Cumafos, Diazinone, Diclorvos, Dimetoato, Famphur, Fenitrothion, Fensulfotioin, Fenthion, Leptofos, Malathion, Methidathion, Mevinfos, Parathion Metile, Parathion Etile, Phorate, Tetraclorinfos, Triazofos, Fosmet".

Per "Sommatoria Pesticidi Totali" si intende la "Somma di Azinfos Etile, Azinfos Metile, Chloripirifos Metile, Chloripirifos Etile, Crotoxyfos, Cumafos, Diazinone, Diclorvos, Dimetoato, Famphur, Fenitrothion, Fensulfotioin, Fenthion, Leptofos, Malathion, Methidathion, Mevinfos, Parathion Metile, Parathion Etile, Phorate, Tetraclorvinfos, Triazofos, Fosmet, Esaclorobenzene, Aldrin, Endrin, Dieltrin, alfa-Esaclorocicloesano, beta-Esaclorocicloesano, delta-Esaclorocicloesano, gamma-Esaclorocicloesano Eptacloro, Eptacloro Epossido, 2, 4'-DDD, 2, 4'- DDE, 2, 4'-DDT, 4, 4'-DDD, 4, 4'-DDE, 4,4'-DDT, Metossicloro, Alachlor, Isodrin, Atrazina, Alfa-Endosulfan, Beta Endosulfan, alfa-Clordano, gamma-Clordano, Ametrina, Cianazina, Desmetrina, Metolacolor, Molinate, Pendimentalin, Prometrina, Propazina, Simazina, Terbutilazina, Terbutrina".

Per "Sommatoria Solventi Organici Aromatici" si intende la "Somma di 1,3,5-Trimetilbenzene, 1,2,4-Trimetilbenzene, 1,3-Diclorobenzene, 1,4- Diclorobenzene, 4-isopropiltoluene, Benzene, Clorobenzene, Etilbenzene, Isopropilbenzene, m-p Xilene, n-Propilbenzene, o-Xilene, Stirene, Toluene".

Per "Sommatoria Solventi Clorurati" si intende la "Somma di 1,1,1,2-Tetracloroetano, 1,1,1-Tricloroetano, 1,1,2,2-Tetracloroetano, 1,1,2-Tricloroetano, 1,1-Dicloroetano, 1,1,2-Dicloroetilene, 1,2,3-Tricloropropano, 1,2-Diclorobenzene, 1,2-Dicloroetano, 1,2-Dicloropropano, 1,3-Diclorobenzene, 1,3-Dicloropropano, 1,4-Diclorobenzene, Bromoclorometano, Bromodichlorometano, cis-1,2-Dicloroetilene, Clorobenzene, Cloroformio, Clorometano, Dibromoclorometano, Diclorodifluorometano, Diclorometano, Esaclorobutadiene, Tetracloroetilene, Tetraclorometano, trans-1,2-Dicloroetilene, Tricloroetilene, Triclorofluorometano,

Documento con firma digitale avanzata ai sensi della normativa vigente.

(*) = Prova non accreditata da ACCREDIA

(I): Limiti Tab. 1/A

(II): Limiti Tab. 1/B



Segue Rapporto di
prova n°:

2145823-012

Prova	Metodo	Risultato	U.M	Incertezza	Recupero [%]	(I)	(II)
Vinilcloruro". Per "Sommatoria Xileni" si intende la sommatoria di "m-Xilene, p-Xilene, o-Xilene".							
(5) Note per prove su rifiuti							
Per "Sommatoria PBDE" si intende la "Somma di Tetrabromodifeniletero, Pentabromodifeniletero, Esabromodifeniletero, Eptabromodifeniletero, Decabromodifeniletero".							
Per Esabromociclododecano (HBCD) si intende la "Somma dei diastereoisomeri α , β , γ e dell'isomero 1,2,5,6,9,10-HBCD.							
Per "Sommatoria esaclorocicloesani" si intende la "Somma di alfa-Esaclorocicloesano, beta-Esaclorocicloesano, delta-Esaclorocicloesano e gamma Esaclorocicloesano (Lindano)".							
Per "Sommatoria BTEX" si intende la "Somma di Benzene, Etilbenzene, Toluene e Xileni".							
Per "Clordano" si intende la "Somma di alfa-Clordano e gamma-Clordano".							
Per "Endosulfano (Thiodan)" si intende la "Somma di alfa-endosulfano, beta-endosulfano".							
Per "Esabromodifenile" si intende la "Somma di 2,2',4,4',5,5'-Esabromodifenile, 2,2',4,4',6,6'- Esabromodifenile".							
Per "Sommatoria idrocarburi policiclici aromatici" si intende la "Somma di Acenafte, Acenafte, Antracene, Benzo(a)antracene, Benzo(a)pirene, Benz(b) fluorantene, Benzo(e)pirene, Benzo(ghi)perilene, Benzo(j)fluorantene, Benzo(k)fluorantene, Crisene, Dibenzo(a,e)pirene, Dibenzo(a,h)Antracene, Dibenzo(a,h)pirene, Dibenzo(a,i)pirene, Dibenzo(a,l)pirene, Fenantrene, Fluorantene, Fluorene, Indeno[1,2,3-cd]Pirene, Naftalene, Perilene, Pirene".							
Per "Sommatoria naftaleni policlorurati" si intende la "Somma 1,2,3,4,5,6,7-Eptacloronaftalene, 1,2,3,4,5,6-Esacloronaftalene, 1,2,3,4-Tetracloronaftalene, 1,2,3,5,7-Pentacloronaftalene, 1,2,3-Tricloronaftalene, 1,2-Dicloronaftalene, 2-Cloronaftalene, Octacloronaftalene".							
Per "Sommatoria PCB" si intende la "Somma PCB101, PCB105, PCB110, PCB114, PCB118, PCB123, PCB126, PCB128, PCB138, PCB146, PCB149, PCB151, PCB153, PCB156, PCB157, PCB167, PCB169, PCB170, PCB177, PCB180, PCB183, PCB187, PCB189, PCB28, PCB52, PCB77, PCB81, PCB95, PCB99".							
Per "PCB Totali" si intende la "Somma di Aroclor-1016 e Aroclor-1260".							
Per "PCT Totali" si intende la "Somma Aroclor-5460, Aroclor-5060, Aroclor-5442".							
Per "Pentaclorofenolo e suoi sali ed esteri" si intende la "Somma di Pentaclorofenolo, Pentaclorofenolo acetato, Pentaclorofenolo dodecanoato".							
Per "Acido Perfluorooctansulfonato e suoi derivati" si intende la "Somma di N-Methylperfluoro-1-octanesulfonamide (N-MeFOSA), N-Ethylperfluoro-1 octanesulfonamide (N-EtFOSA), N-Methylperfluoro-1-octanesulfonamido) -ethanol (N-MeFOSE), 2-N-Ethylperfluoro-1-octanesulfonamido) -ethanol (N EtFOSE), Acido perfluorooctansolfonico (PFOS)".							
Per "Sommatoria Pesticidi Clorurati" si intende la "Somma di 2,4'-DDE, 2,4'-DDT, 4,4'-DDD, 4,4'-DDE, 4,4'-DDT, Aldrin, alfa-Clordano, alfa-Esaclorocicloesano, beta-Esaclorocicloesano, delta-Esaclorocicloesano, gamma-Esaclorocicloesano Butacloro, cis-Permetrina, trans-Permetrina, cis-Nonacloro, Clordecone, Clorobenzilate, Cloroneb, Chlorotaloni, Dactal, Dieltrin, alfa-Endosulfan, beta-Endosulfan, Endosulfan Solfato, Endrin, Endrin Aldeide, Eptacloro, Eptacloroepossido, Esaclorobenzene, Fenarimol, gamma-Clordano, Isodrin, Metolaclor, Metossicloro, Norflurazion, Pronomadide, Propacloro, trans-Nonacloro".							
Per "Sommatoria Pesticidi Fosforati" si intende la "Somma di Azinfos Metile, Clorpirifos Etile, Clorpirifos Metile, Diazinone, Dimetoato, Fenitrothion, Fenthion, Malathion, Metidathion, Parathion Metile".							
Per "Clordecone" si intende la "Somma di cis-Clordecone, trans-Clordecone".							
Per "Sommatoria Solventi Organici Clorurati" si intende la "Somma di Esaclorobutadiene, Dibromoclorometano, Bromodichlorometano, Clorometano, Vinilcloruro, Cloroformio, Dichlorometano, 1,2-Dicloroetano, 1,1-Dicloroetilene, Tricloroetilene, Tetracloroetilene, 1,1-Dicloroetano, cis-1,2- Dicloroetilene, trans-1,2-Dicloroetilene, 1,1,1-Tricloroetano, 1,2-Dicloropropano, 1,1,2-Tricloroetano, 1,2,3-Tricloropropano, 1,1,2,2-Tetracloroetano, 1,4- Diclorobenzene, 1,2-Diclorobenzene, Clorobenzene, Esacloroetano, Pentacloroetano".							
Per "Sommatoria Composti Organici Aromatici" si intende la "Somma di Benzene, Etilbenzene, Stirene, Toluene, Xileni, isopropilbenzene, 1,4- Diclorobenzene, 1,4- Diclorobenzene, Clorobenzene.							
Per "Solventi azotati" si intende la "Somma di 2-Nitrofenolo, 4-Nitrofenolo, 2,4-Dinitrofenolo, 2,4-Dinitrotoluene, 2,6-Dinitrotoluene, 4,6-Dinitro-2-metilfenolo".							
Se non diversamente specificato, per "Sommatoria" si intende la "somma di tutti gli analiti elencati per la stessa famiglia sul presente rapporto di prova".							
I risultati analitici sono espressi sul "TQ", se non diversamente specificato nel campo dell'unità di misura riportato a fianco della prova.							
Per la dicitura "N.A." riportata nel campo del risultato, si intende "Non applicabile per effetto della matrice".							
Per la dicitura "N.D." riportata nel campo del risultato, si intende "Non determinabile per l'assenza delle condizioni necessarie per l'esecuzione della prova".							
Nel caso in cui è riportata la dicitura "Non determinato" per il parametro "Idrocarburi C10 - C40", essa indica che tale parametro, in relazione al metodo di prova indicato nella condivisa nota dell'ISS n° 0035653 del 06/08/2010, non viene quantificato a causa della interferenza concretizzabile allorché il campione di rifiuto contenga materiali plastici, carta e/o materiali trattati con sostanze organiche. Ciò in quanto tutti gli anzidetti materiali sono in condizione di restituire risultati non correlabili (valori elevati di idrocarburi pesanti derivanti dalle caratteristiche merceologiche dei materiali e non da sua contaminazione idrocarburica) con lo scopo stesso dell'analisi destinata alla "classificazione" del rifiuto.							
La preparazione delle porzioni di prova del campione è stata eseguita secondo quanto previsto dalla norma tecnica UNI EN 15002:2015 non oggetto di accreditamento Accredia.							
La miscelazione avviene tramite dispositivo a rovesciamento a circa 10 giri/minuto. Il metodo di separazione solido/liquido è la filtrazione.							

Documento con firma digitale avanzata ai sensi della normativa vigente.

(*) = Prova non accreditata da ACCREDIA

(I): Limiti Tab. 1/A

(II): Limiti Tab. 1/B



Segue Rapporto di
prova n°:

2145823-012

Prova	Metodo	Risultato	U.M	Incertezza	Recupero [%]	(I)	(II)
-------	--------	-----------	-----	------------	--------------	-----	------

Il Responsabile Analisi Chimiche

Dott. Giuseppe Rocca

Chimico
Ordine Interprovinciale dei Chimici della Sicilia
Sigillo N.294

Il Direttore della Divisione Analitica

Dott.ssa Margherita Augello

Ordine Nazionale dei Biologi
Albo professionale N.036132

Documento con firma digitale avanzata ai sensi della normativa vigente.

(*) = Prova non accreditata da ACCREDIA

(I): Limiti Tab. 1/A

(II): Limiti Tab. 1/B



Rapporto di
prova n°:

2145823-013

del: **05/10/2021**

Descrizione: **Terre e rocce da scavo "Punto 3 da 0 m a -0,5 m" - Sito 1 Raut L - Aree di deposito finale - PD Variante di Riga e Fermata Varna**

**Spettabile:
ITALFERR s.p.a
Via V.G. Galati n° 71
00155 ROMA (RM)**

Accettazione: **2145823**

Punto di Campionamento: \\\

Luogo di Campionamento: \\\

Data Campionamento: **21-set-21**

Data Arrivo Camp.: **22-set-21**

Data Inizio Prova: **22-set-21** Data Fine Prova: **05-ott-21**

Mod.Campionam.: **A cura del Laboratorio**

Tecnico Campionatore.: **Marco Dondero**

Presenza Allegati: **NO**

Riferim. dei limiti: **DPR 13/06/2017 n° 120 con riferimento al D.lgs n°152 del 03/04/2006 GU n°88 del 14/04/06 All.5 titolo V Parte IV Tab.1/A e Tab.1/B e ss.mm.ii.**

Prova	Metodo	Risultato	U.M	Incertezza	Recupero [%]	(I)	(II)
Campionamento per prove chimiche	Manuale UNICHIM n°196/2: 2004 (p.f. 5 e 6)						
PARAMETRI CHIMICI							
METALLI							
Arsenico	UNI EN 13657:2004 + UNI EN 16170:2016	2,2	mg/kg	0,7		20	50
Cadmio	UNI EN 13657:2004 + UNI EN 16170:2016	< 0,2	mg/kg			2	15
Cobalto	UNI EN 13657:2004 + UNI EN 16170:2016	2,3	mg/kg	0,5		20	250
Nichel	UNI EN 13657:2004 + UNI EN 16170:2016	3,70	mg/kg	0,74		120	500
Piombo	UNI EN 13657:2004 + UNI EN 16170:2016	15	mg/kg	3		100	1000
Rame	UNI EN 13657:2004 + UNI EN 16170:2016	29	mg/kg	5		120	600
Zinco	UNI EN 13657:2004 + UNI EN 16170:2016	29	mg/kg	8		150	1500
Mercurio	UNI EN 13657:2004 + UNI EN 16170:2016	< 0,1	mg/kg			1	5
Cromo Totale	UNI EN 13657:2004 + UNI EN 16170:2016	7,70	mg/kg	2,20		150	800
Cromo esavalente (VI)	EPA 3060 A 1996 + EPA 7199:1996	< 0,2	mg/kg			2	15

Documento con firma digitale avanzata ai sensi della normativa vigente.

(*) = Prova non accreditata da ACCREDIA

(I): Limiti Tab. 1/A

(II): Limiti Tab. 1/B

Segue Rapporto di prova n°: **2145823-013**

Prova	Metodo	Risultato	U.M	Incertezza	Recupero [%]	(I)	(II)
IDROCARBURI							
Idrocarburi pesanti C >12 (C12-C40)	EPA 3541 1994 + EPA 3620C 2014 + EPA 8015C 2007	< 1	mg/kg			50	750
COMPOSTI ORGANICI AROMATICI							
Benzene	EPA 5035A 2002 + EPA 8260D 2018	< 0,01	mg/kg			0,1	2
Etilbenzene	EPA 5035A 2002 + EPA 8260D 2018	< 0,01	mg/kg			0,5	50
Stirene	EPA 5035A 2002 + EPA 8260D 2018	< 0,01	mg/kg			0,5	50
Toluene	EPA 5035A 2002 + EPA 8260D 2018	< 0,01	mg/kg			0,5	50
Xileni	EPA 5035A 2002 + EPA 8260D 2018	< 0,01	mg/kg			0,5	50
Sommatoria composti organici aromatici	EPA 5035A 2002 + EPA 8260D 2018	< 0,01	mg/kg			1	100
IDROCARBURI POLICICLICI AROMATICI							
Benzo(a)antracene	EPA 3541 1994 + EPA 3630C 1996 + EPA 8270E 2018	0,05	mg/kg	0,02		0,5	10
Benzo(a)pirene	EPA 3541 1994 + EPA 3630C 1996 + EPA 8270E 2018	0,06	mg/kg	0,02		0,1	10
Benzo(b)fluorantene	EPA 3541 1994 + EPA 3630C 1996 + EPA 8270E 2018	0,05	mg/kg	0,02		0,5	10
Benzo(k)fluorantene	EPA 3541 1994 + EPA 3630C 1996 + EPA 8270E 2018	< 0,01	mg/kg			0,5	10
Benzo(g,h,i)perilene	EPA 3541 1994 + EPA 3630C 1996 + EPA 8270E 2018	0,06	mg/kg	0,02		0,1	10
Crisene	EPA 3541 1994 + EPA 3630C 1996 + EPA 8270E 2018	< 0,01	mg/kg			5	50
Dibenzo(a,e)pirene	EPA 3541 1994 + EPA 3630C 1996 + EPA 8270E 2018	< 0,01	mg/kg			0,1	10
Dibenzo(a,l)pirene	EPA 3541 1994 + EPA 3630C 1996 + EPA 8270E 2018	< 0,01	mg/kg			0,1	10
Dibenzo(a,i)pirene	EPA 3541 1994 + EPA 3630C 1996 + EPA 8270E 2018	< 0,01	mg/kg			0,1	10
Dibenzo(a,h)pirene	EPA 3541 1994 + EPA 3630C 1996 + EPA 8270E 2018	< 0,01	mg/kg			0,1	10

Documento con firma digitale avanzata ai sensi della normativa vigente.

(*) = Prova non accreditata da ACCREDIA

(I): Limiti Tab. 1/A

(II): Limiti Tab. 1/B



Segue Rapporto di
prova n°:

2145823-013

Prova	Metodo	Risultato	U.M	Incertezza	Recupero [%]	(I)	(II)
Dibenzo(a,h)antracene	EPA 3541 1994 + EPA 3630C 1996 + EPA 8270E 2018	< 0,01	mg/kg			0,1	10
Indenopirene	EPA 3541 1994 + EPA 3630C 1996 + EPA 8270E 2018	< 0,01	mg/kg			0,1	5
Pirene	EPA 3541 1994 + EPA 3630C 1996 + EPA 8270E 2018	< 0,01	mg/kg			5	50
Sommatoria composti aromatici policiclici	EPA 3541 1994 + EPA 3630C 1996 + EPA 8270E 2018	0,22	mg/kg	0,08		10	100
AMIANTO							
Amianto SEM (Analisi Quantitativa)	DM 06/09/1994 GU SO n°288 10/12/1994 All.to 1	< 100	mg/kg			1000	1000
Amianto SEM (Analisi Qualitativa)	DM 06/09/1994 GU SO n°288 10/12/1994 All.to 1	Assente	Pres.- Ass./1Kg				

Documento con firma digitale avanzata ai sensi della normativa vigente.

(*) = Prova non accreditata da ACCREDIA

(I): Limiti Tab. 1/A

(II): Limiti Tab. 1/B



Segue Rapporto di
prova n°:

2145823-013

Prova	Metodo	Risultato	U.M	Incertezza	Recupero [%]	(I)	(II)
-------	--------	-----------	-----	------------	--------------	-----	------

Sedi:

Sede Principale (A): Via Pio La Torre n° 13 Area P.I.P. - 92013 Menfi (AG)

Sede Secondaria (B): C.da Piana del Signore - Strada provinciale n° 82 - 93012 Gela (CL)

La lettera (B) riportata accanto al singolo parametro indica che la prova è stata eseguita presso la Sede Secondaria. In caso contrario le attività di prova sono eseguiti presso la Sede Principale

Abbreviazioni:

- "L.B." = Criterio Lower Bound per l'espressione delle sommatorie
- "U.B." = Criterio Upper Bound per l'espressione delle sommatorie
- "M.B." = Criterio Medium Bound per l'espressione delle sommatorie
- "MDL" = Limite di Rilevabilità del metodo di prova
- "U.M." = Unità di Misura
- "N.P." = Non percettibile
- "R" = Valore del recupero percentuale, nel caso di analisi di residui/tracce
- "ss" = sostanza secca
- "TQ" = tal quale

All'atto della stipula del contratto o della sottoscrizione dell'offerta, viene definita con il cliente la regola decisionale da seguire per l'interpretazione dei risultati e la dichiarazione di conformità.

Se non esplicitamente richiesto dal cliente, i dati analitici vengono restituiti considerando l'incertezza di misura per il confronto con i limiti di legge, con le modalità di seguito riportate:

- L'analisi il cui risultato è riportato di colore rosso ed è contraddistinto dal simbolo ► indica il superamento del limite normato, considerando l'incertezza di misura.
- L'analisi il cui risultato è riportato di colore blu ed è contraddistinto dal simbolo • indica che "il valore misurato tenuto conto dell'incertezza, non risulta significativamente maggiore del valore limite al livello di confidenza del 95%", così come indica il Manuale ISPRA n°52/2009 al paragrafo 5.3.

I suddetti simboli hanno valenza di dichiarazione di conformità.

Se richiesto dal cliente può essere esplicitata la dichiarazione di conformità riferita alle prove sviluppate, considerando l'incertezza di misura.

Qualora esplicitamente richiesto dal cliente, o salvo indicazioni specifiche di legge o normativa cogente, la regola decisionale applicata alle eventuali interpretazioni e valutazioni di conformità dei risultati con i limiti indicati non considera l'incertezza di misura e non sono riportati simboli per evidenziare superamenti del limite di legge.

Se richiesto dal cliente può essere esplicitata la dichiarazione di conformità riferita alle prove sviluppate, non considerando l'incertezza di misura.

Il campione è conservato per due settimane dalla data di emissione del rapporto di prova, a meno di richieste specifiche da parte del cliente.

Il presente rapporto di prova riguarda il campione sottoposto a prova ed esso non può essere riprodotto parzialmente, se non previa approvazione scritta da parte della C.A.D.A. s.n.c.

Nel caso di campionamento non eseguito dal laboratorio, i risultati ottenuti si considerano riferiti al campione così come ricevuto.

Il laboratorio declina la propria responsabilità sui risultati calcolati considerando i dati di campionamento forniti dal cliente o richiedente.

Le informazioni fornite dal cliente o richiedente sono riportate in apposita nota sotto il campo "descrizione del campione" nella prima pagina del presente rapporto di prova.

Le registrazioni riguardanti il suddetto campione vengono conservate per un periodo non inferiore a 5 anni.

Nel caso in cui il risultato della prova risulti non valutabile, per valore inferiore a MDL, il Laboratorio indica nel campo del risultato del rapporto di prova "<MDL".

In caso di determinazione di residui / tracce, il recupero è compreso nel range di accettabilità dei metodi di prova e non è utilizzato nei calcoli, se non diversamente specificato.

Il laboratorio declina ogni responsabilità circa la validità dei risultati analitici quando il cliente richiede che un oggetto sia sottoposto a prova pur riconoscendo la presenza di uno scostamento rispetto alle condizioni specificate dal laboratorio (accettazione con riserva).

Le firme in calce al rapporto di prova indicano la fine del rapporto di prova stesso.

Per le prove chimiche e microbiologiche, l'incertezza di misura è espressa come estesa e con la stessa unità di misura del risultato analitico, ed è calcolata utilizzando un fattore di copertura $K=2$ ed una probabilità di misura del 95%.

Per le prove microbiologiche su acque, la stima dell'incertezza è espressa come livelli di confidenza.

Per le prove microbiologiche su acque destinate a consumo umano, l'incertezza di misura è calcolata nel rispetto dell'Annex F della norma ISO 29201:2012.

Documento con firma digitale avanzata ai sensi della normativa vigente.

(*) = Prova non accreditata da ACCREDIA

(I): Limiti Tab. 1/A

(II): Limiti Tab. 1/B

Segue Rapporto di
prova n°:

2145823-013

Prova	Metodo	Risultato	U.M	Incertezza	Recupero [%]	(I)	(II)
-------	--------	-----------	-----	------------	--------------	-----	------

Per le prove microbiologiche su matrici solide, il laboratorio fa riferimento alla norma ISO 19036:2019 per il calcolo dello scarto di riproducibilità "SR" del laboratorio.

Se non diversamente indicato, le sommatorie sono calcolate mediante il criterio del Lower Bound (L.B.)

(1) Note per prove D. Lgs. 31/01 e ss.mm.ii.

Per "Sommatoria di Idrocarburi Policiclici Aromatici" si intende la "Somma di Benzo(b)fluorantene, Benzo(k)fluorantene, Benzo(g,h,i)perilene, Indeno(1,2,3-cd)pirene".

Per "Antiparassitari" si intende la "Somma dei singoli Antiparassitari (insetticidi, erbicidi, fungicidi, ect.) rilevati e quantificati"

(2) Note per prove D. Lgs. 152/06 e ss.mm.ii. Tab. 1A/1B

Per "Sommatoria di Idrocarburi Policiclici Aromatici" si intende la "Somma di Benzo(a)antracene, Benzo(a)pirene, Benzo(b)fluorantene, Benzo(k)fluorantene, Benzo(g,h,i)perilene, Crisene, Dibenzo(a,e)pirene, Dibenzo(a,l)pirene, Dibenzo(a,i)pirene, Dibenzo(a,h)pirene".

Per "Sommatoria di Solventi Organici Aromatici" si intende la "Somma di Etilbenzene, Stirene, Toluene, Xilene".

Per "Sommatoria Ammine Aromatiche" si intende la "Somma di Anilina, o-Anisidina, m-p-Anisidina, Difenilammina, p-Toluidina".

Per "1,2-Dicloroetilene" si intende la "Somma di cis-1,2- Dicloroetilene e trans-1,2- Dicloroetilene".

Per "Cloronitrobenzeni" si intende la "Somma di 1-Cloro-2-Nitrobenzene, 1-Cloro-3-Nitrobenzene e 1-Cloro-4-Nitrobenzene".

Per Clordano si intende la "Somma di alfa-Clordano e gamma-Clordano".

Per "DDD, DDT, DDE" si intende la "Somma di 2, 4'-DDD, 2, 4'- DDE, 2, 4'-DDT, 4, 4'-DDD, 4, 4'-DDE e 4,4'-DDT".

Per "Composti Organostannici" si intende la "Somma di monobutil-stagno, dibutil-stagno, tributil-stagno, monoctil-stagno, tetrabutyl-stagno, dioctil-stagno, trifenil-stagno, tricloesil-stagno".

Per "Xilene" si intende la "Somma di m-p Xilene e o-Xilene".

I risultati analitici sono espressi su "ss".

(3) Note per prove D. Lgs. 152/06 e ss.mm.ii. Tab. 2

Per "Sommatoria di Idrocarburi Policiclici Aromatici" si intende la "Somma di Benzo(b)fluorantene, Benzo(k)fluorantene, Benzo(g,h,i)perilene, Indeno(1,2,3-cd)pirene".

Per "Sommatoria Organoalogenati" si intende la "Somma di Clorometano, Triclorometano(Cloroformio), Cloruro di Vinile, 1,2-Dicloroetano, 1,1-Dicloroetilene, Tricloroetilene, Tetracloroetilene, Esaclorobutadiene".

Per "1,2-Dicloroetilene" si intende la "Somma di cis-1,2-Dicloroetilene e trans-1,2-Dicloroetilene".

Per "Cloronitrobenzeni" si intende la "Somma di 1-Cloro-2-Nitrobenzene, 1-Cloro-3-Nitrobenzene, 1-Cloro-4-Nitrobenzene".

Per "Clordano" si intende la "Somma di alfa-Clordano e gamma-Clordano".

Per "DDD, DDT, DDE" si intende la "Somma di 2,4'-DDD, 2,4'- DDE, 2,4'-DDT, 4,4'-DDD, 4,4'-DDE e 4,4'-DDT".

Per "Sommatoria Fitofarmaci" si intende la "Somma di 2,4'-DDD, 2,4'- DDE, 2,4'-DDT, 4,4'-DDD, 4,4'-DDE, 4,4'-DDT, Alachlor, Aldrin, alfa-Clordano, gamma-Clordano, alfa-Esaclorocicloesano, beta-Esaclorocicloesano, gamma-Esaclorocicloesano(Lindano), Atrazina, Dieltrin ed Endrin".

(4) Note per prove D. Lgs. 152/06 e ss.mm.ii. Tab. 3

Per "Sommatoria Fenoli" si intende la "Somma di 2,4,6-Triclorofenolo, 2,4-Diclorofenolo, 2,4-Dimetilfenolo, 2-Clorofenolo, 4-Cloro-3-metilfenolo, Fenolo, m-p-Metilfenolo, o-Metilfenolo, Pentaclorofenolo".

Per "Sommatoria Solventi Azotati" si intende la "Somma di 2,4-Dinitrofenolo, 2,4-Dinitrotoluene, 2,6-Dinitrotoluene, 2-metil-4,6-Dinitrofenolo, 2-Nitrofenolo, 4-Nitrofenolo".

Per "Sommatoria Pesticidi Fosforati" si intende la "Somma di Azinfos Etile, Azinfos Metile, Chloripirifos Metile, Chloripirifos Etile, Crotoxyfos, Cumafos, Diazinone, Diclorvos, Dimetoato, Famphur, Fenitrothion, Fensulfotiothion, Fenthion, Leptofos, Malathion, Methidathion, Mevinfos, Parathion Metile, Parathion Etile, Phorate, Tetraclorinfos, Triazofos, Fosmet".

Per "Sommatoria Pesticidi Totali" si intende la "Somma di Azinfos Etile, Azinfos Metile, Chloripirifos Metile, Chloripirifos Etile, Crotoxyfos, Cumafos, Diazinone, Diclorvos, Dimetoato, Famphur, Fenitrothion, Fensulfotiothion, Fenthion, Leptofos, Malathion, Methidathion, Mevinfos, Parathion Metile, Parathion Etile, Phorate, Tetraclorvinfos, Triazofos, Fosmet, Esaclorobenzene, Aldrin, Endrin, Dieltrin, alfa-Esaclorocicloesano, beta-Esaclorocicloesano, delta-Esaclorocicloesano, gamma-Esaclorocicloesano Eptacloro, Eptacloro Epossido, 2, 4'-DDD, 2, 4'- DDE, 2, 4'-DDT, 4, 4'-DDD, 4, 4'-DDE, 4,4'-DDT, Metossicloro, Alachlor, Isodrin, Atrazina, Alfa-Endosulfan, Beta Endosulfan, alfa-Clordano, gamma-Clordano, Ametrina, Cianazina, Desmetrina, Metolacolor, Molinate, Pendimentalin, Prometrina, Propazina, Simazina, Terbutilazina, Terbutrina".

Per "Sommatoria Solventi Organici Aromatici" si intende la "Somma di 1,3,5-Trimetilbenzene, 1,2,4-Trimetilbenzene, 1,3-Diclorobenzene, 1,4- Diclorobenzene, 4-isopropiltoluene, Benzene, Clorobenzene, Etilbenzene, Isopropilbenzene, m-p Xilene, n-Propilbenzene, o-Xilene, Stirene, Toluene".

Per "Sommatoria Solventi Clorurati" si intende la "Somma di 1,1,1,2-Tetracloroetano, 1,1,1-Tricloroetano, 1,1,2,2-Tetracloroetano, 1,1,2-Tricloroetano, 1,1-Dicloroetano, 1,1,2-Dicloroetilene, 1,2,3-Tricloropropano, 1,2-Diclorobenzene, 1,2-Dicloroetano, 1,2-Dicloropropano, 1,3-Diclorobenzene, 1,3-Dicloropropano, 1,4-Diclorobenzene, Bromoclorometano, Bromodichlorometano, cis-1,2-Dicloroetilene, Clorobenzene, Cloroformio, Clorometano, Dibromoclorometano, Diclorodifluorometano, Diclorometano, Esaclorobutadiene, Tetracloroetilene, Tetraclorometano, trans-1,2-Dicloroetilene, Tricloroetilene, Triclorofluorometano,

Documento con firma digitale avanzata ai sensi della normativa vigente.

(*) = Prova non accreditata da ACCREDIA

(I): Limiti Tab. 1/A

(II): Limiti Tab. 1/B

DR.21.01-it rev.21

Pagina 5/7

Sede Principale: Via Pio La Torre n°13 - AREA PIP - 92013 Menfi (AG) - Tel. (0925) 71.148 – 73.138 - Fax (0925) 72.079

Sede Secondaria: C.da Piana del Signore - Strada provinciale n° 82 - 93012 Gela (CL)

www.cadaonline.it - labchimico@cadaonline.it - Cod. fisc./P. IVA 01599840848 N. 1855 Reg. Soc. Trib. di Sciacca



Segue Rapporto di
prova n°:

2145823-013

Prova	Metodo	Risultato	U.M	Incertezza	Recupero [%]	(I)	(II)
Vinilcloruro". Per "Sommatoria Xileni" si intende la sommatoria di "m-Xilene, p-Xilene, o-Xilene".							
(5) Note per prove su rifiuti							
Per "Sommatoria PBDE" si intende la "Somma di Tetrabromodifenil etero, Pentabromodifenil etero, Esabromodifenil etero, Eptabromodifenil etero, Decabromodifenil etero".							
Per Esabromociclododecano (HBCD) si intende la "Somma dei diastereoisomeri α , β , γ e dell'isomero 1,2,5,6,9,10-HBCD.							
Per "Sommatoria esaclorocicloesani" si intende la "Somma di alfa-Esaclorocicloesano, beta-Esaclorocicloesano, delta-Esaclorocicloesano e gamma-Esaclorocicloesano (Lindano)".							
Per "Sommatoria BTEX" si intende la "Somma di Benzene, Etilbenzene, Toluene e Xileni".							
Per "Clordano" si intende la "Somma di alfa-Clordano e gamma-Clordano".							
Per "Endosulfano (Thiodan)" si intende la "Somma di alfa-endosulfano, beta-endosulfano".							
Per "Esabromodifenil etero" si intende la "Somma di 2,2',4,4',5,5'-Esabromodifenil etero, 2,2',4,4',6,6'- Esabromodifenil etero".							
Per "Sommatoria idrocarburi policiclici aromatici" si intende la "Somma di Acenafte, Acenafte, Antracene, Benzo(a)antracene, Benzo(a)pirene, Benz(b)fluorantene, Benzo(e)pirene, Benzo(ghi)perilene, Benzo(j)fluorantene, Benzo(k)fluorantene, Crisene, Dibenzo(a,e)pirene, Dibenzo(a,h)Antracene, Dibenzo(a,h)pirene, Dibenzo(a,i)pirene, Dibenzo(a,l)pirene, Fenantrene, Fluorantene, Fluorene, Indeno[1,2,3-cd]Pirene, Naftalene, Perilene, Pirene".							
Per "Sommatoria naftaleni policlorurati" si intende la "Somma 1,2,3,4,5,6,7-Eptacloronaftalene, 1,2,3,4,5,6-Esacloronaftalene, 1,2,3,4-Tetracloronaftalene, 1,2,3,5,7-Pentacloronaftalene, 1,2,3-Tricloronaftalene, 1,2-Dicloronaftalene, 2-Cloronaftalene, Octacloronaftalene".							
Per "Sommatoria PCB" si intende la "Somma PCB101, PCB105, PCB110, PCB114, PCB118, PCB123, PCB126, PCB128, PCB138, PCB146, PCB149, PCB151, PCB153, PCB156, PCB157, PCB167, PCB169, PCB170, PCB177, PCB180, PCB183, PCB187, PCB189, PCB28, PCB52, PCB77, PCB81, PCB95, PCB99".							
Per "PCB Totali" si intende la "Somma di Aroclor-1016 e Aroclor-1260".							
Per "PCT Totali" si intende la "Somma Aroclor-5460, Aroclor-5060, Aroclor-5442".							
Per "Pentaclorofenolo e suoi sali ed esteri" si intende la "Somma di Pentaclorofenolo, Pentaclorofenolo acetato, Pentaclorofenolo dodecanoato".							
Per "Acido Perfluorooctansulfonato e suoi derivati" si intende la "Somma di N-Methylperfluoro-1-octanesulfonamide (N-MeFOSA), N-Ethylperfluoro-1-octanesulfonamide (N-EtFOSA), N-Methylperfluoro-1-octanesulfonamido) -ethanol (N-MeFOSE), 2-N-Ethylperfluoro-1-octanesulfonamido) -ethanol (N EtFOSE), Acido perfluorooctansolfonico (PFOS)".							
Per "Sommatoria Pesticidi Clorurati" si intende la "Somma di 2,4'-DDE, 2,4'-DDT, 4,4'-DDD, 4,4'-DDE, 4,4'-DDT, Aldrin, alfa-Clordano, alfa-Esaclorocicloesano, beta-Esaclorocicloesano, delta-Esaclorocicloesano, gamma-Esaclorocicloesano Butacloro, cis-Permetrina, trans-Permetrina, cis-Nonacloro, Clordecone, Clorobenzilate, Cloroneb, Chlorotaloni, Dactal, Dieltrin, alfa-Endosulfan, beta-Endosulfan, Endosulfan Solfato, Endrin, Endrin Aldeide, Eptacloro, Eptacloroepossido, Esaclorobenzene, Fenarimol, gamma-Clordano, Isodrin, Metolaclor, Metossicloro, Norflurazion, Pronomadide, Propacloro, trans-Nonacloro".							
Per "Sommatoria Pesticidi Fosforati" si intende la "Somma di Azinfos Metile, Clorpirifos Etile, Clorpirifos Metile, Diazinone, Dimetoato, Fenitrothion, Fenthion, Malathion, Metidathion, Parathion Metile".							
Per "Clordecone" si intende la "Somma di cis-Clordecone, trans-Clordecone".							
Per "Sommatoria Solventi Organici Clorurati" si intende la "Somma di Esaclorobutadiene, Dibromoclorometano, Bromodichlorometano, Clorometano, Vinilcloruro, Cloroformio, Dichlorometano, 1,2-Dicloroetano, 1,1-Dicloroetilene, Tricloroetilene, Tetracloroetilene, 1,1-Dicloroetano, cis-1,2- Dicloroetilene, trans-1,2-Dicloroetilene, 1,1,1-Tricloroetano, 1,2-Dicloropropano, 1,1,2-Tricloroetano, 1,2,3-Tricloropropano, 1,1,2,2-Tetracloroetano, 1,4- Diclorobenzene, 1,2-Diclorobenzene, Clorobenzene, Esacloroetano, Pentacloroetano".							
Per "Sommatoria Composti Organici Aromatici" si intende la "Somma di Benzene, Etilbenzene, Stirene, Toluene, Xileni, isopropilbenzene, 1,4- Diclorobenzene, 1,4- Diclorobenzene, Clorobenzene.							
Per "Solventi azotati" si intende la "Somma di 2-Nitrofenolo, 4-Nitrofenolo, 2,4-Dinitrofenolo, 2,4-Dinitrotoluene, 2,6-Dinitrotoluene, 4,6-Dinitro-2-metilfenolo".							
Se non diversamente specificato, per "Sommatoria" si intende la "somma di tutti gli analiti elencati per la stessa famiglia sul presente rapporto di prova".							
I risultati analitici sono espressi sul "TQ", se non diversamente specificato nel campo dell'unità di misura riportato a fianco della prova.							
Per la dicitura "N.A." riportata nel campo del risultato, si intende "Non applicabile per effetto della matrice".							
Per la dicitura "N.D." riportata nel campo del risultato, si intende "Non determinabile per l'assenza delle condizioni necessarie per l'esecuzione della prova".							
Nel caso in cui è riportata la dicitura "Non determinato" per il parametro "Idrocarburi C10 - C40", essa indica che tale parametro, in relazione al metodo di prova indicato nella condivisa nota dell'ISS n° 0035653 del 06/08/2010, non viene quantificato a causa della interferenza concretizzabile allorché il campione di rifiuto contenga materiali plastici, carta e/o materiali trattati con sostanze organiche. Ciò in quanto tutti gli anzidetti materiali sono in condizione di restituire risultati non correlabili (valori elevati di idrocarburi pesanti derivanti dalle caratteristiche merceologiche dei materiali e non da sua contaminazione idrocarburica) con lo scopo stesso dell'analisi destinata alla "classificazione" del rifiuto.							
La preparazione delle porzioni di prova del campione è stata eseguita secondo quanto previsto dalla norma tecnica UNI EN 15002:2015 non oggetto di accreditamento Accredia.							
La miscelazione avviene tramite dispositivo a rovesciamento a circa 10 giri/minuto. Il metodo di separazione solido/liquido è la filtrazione.							

Documento con firma digitale avanzata ai sensi della normativa vigente.

(*) = Prova non accreditata da ACCREDIA

(I): Limiti Tab. 1/A

(II): Limiti Tab. 1/B



Segue Rapporto di
prova n°:

2145823-013

Prova	Metodo	Risultato	U.M	Incertezza	Recupero [%]	(I)	(II)
-------	--------	-----------	-----	------------	-----------------	-----	------

Il Responsabile Analisi Chimiche

Dott. Giuseppe Rocca

Chimico
Ordine Interprovinciale dei Chimici della Sicilia
Sigillo N.294

Il Direttore della Divisione Analitica

Dott.ssa Margherita Augello

Ordine Nazionale dei Biologi
Albo professionale N.036132

Documento con firma digitale avanzata ai sensi della normativa vigente.

(*) = Prova non accreditata da ACCREDIA

(I): Limiti Tab. 1/A

(II): Limiti Tab. 1/B



Rapporto di
prova n°:

2145823-014

del: **05/10/2021**

Descrizione: **Terre e rocce da scavo "Punto 4 da 0 m a -0,5 m" - Sito 1 Raut L - Aree di deposito finale - PD Variante di Riga e Fermata Varna**

**Spettabile:
ITALFERR s.p.a
Via V.G. Galati n° 71
00155 ROMA (RM)**

Accettazione: **2145823**

Punto di Campionamento: \\\

Luogo di Campionamento: \\\

Data Campionamento: **21-set-21**

Data Arrivo Camp.: **22-set-21**

Data Inizio Prova: **22-set-21** Data Fine Prova: **05-ott-21**

Mod.Campionam.: **A cura del Laboratorio**

Tecnico Campionatore.: **Marco Dondero**

Presenza Allegati: **NO**

Riferim. dei limiti: **DPR 13/06/2017 n° 120 con riferimento al D.lgs n°152 del 03/04/2006 GU n°88 del 14/04/06 All.5 titolo V Parte IV Tab.1/A e Tab.1/B e ss.mm.ii.**

Prova	Metodo	Risultato	U.M	Incertezza	Recupero [%]	(I)	(II)
Campionamento per prove chimiche	Manuale UNICHIM n°196/2: 2004 (p.f. 5 e 6)						
PARAMETRI CHIMICI							
METALLI							
Arsenico	UNI EN 13657:2004 + UNI EN 16170:2016	2,0	mg/kg	0,7		20	50
Cadmio	UNI EN 13657:2004 + UNI EN 16170:2016	< 0,2	mg/kg			2	15
Cobalto	UNI EN 13657:2004 + UNI EN 16170:2016	2,5	mg/kg	0,5		20	250
Nichel	UNI EN 13657:2004 + UNI EN 16170:2016	4,00	mg/kg	0,80		120	500
Piombo	UNI EN 13657:2004 + UNI EN 16170:2016	9,0	mg/kg	1,7		100	1000
Rame	UNI EN 13657:2004 + UNI EN 16170:2016	10	mg/kg	2		120	600
Zinco	UNI EN 13657:2004 + UNI EN 16170:2016	30	mg/kg	8		150	1500
Mercurio	UNI EN 13657:2004 + UNI EN 16170:2016	< 0,1	mg/kg			1	5
Cromo Totale	UNI EN 13657:2004 + UNI EN 16170:2016	6,50	mg/kg	1,90		150	800
Cromo esavalente (VI)	EPA 3060 A 1996 + EPA 7199:1996	< 0,2	mg/kg			2	15

Documento con firma digitale avanzata ai sensi della normativa vigente.

(*) = Prova non accreditata da ACCREDIA

(I): Limiti Tab. 1/A

(II): Limiti Tab. 1/B

Segue Rapporto di prova n°: **2145823-014**

Prova	Metodo	Risultato	U.M	Incertezza	Recupero [%]	(I)	(II)
IDROCARBURI							
Idrocarburi pesanti C >12 (C12-C40)	EPA 3541 1994 + EPA 3620C 2014 + EPA 8015C 2007	< 1	mg/kg			50	750
COMPOSTI ORGANICI AROMATICI							
Benzene	EPA 5035A 2002 + EPA 8260D 2018	< 0,01	mg/kg			0,1	2
Etilbenzene	EPA 5035A 2002 + EPA 8260D 2018	< 0,01	mg/kg			0,5	50
Stirene	EPA 5035A 2002 + EPA 8260D 2018	< 0,01	mg/kg			0,5	50
Toluene	EPA 5035A 2002 + EPA 8260D 2018	< 0,01	mg/kg			0,5	50
Xileni	EPA 5035A 2002 + EPA 8260D 2018	< 0,01	mg/kg			0,5	50
Sommatoria composti organici aromatici	EPA 5035A 2002 + EPA 8260D 2018	< 0,01	mg/kg			1	100
IDROCARBURI POLICICLICI AROMATICI							
Benzo(a)antracene	EPA 3541 1994 + EPA 3630C 1996 + EPA 8270E 2018	< 0,01	mg/kg			0,5	10
Benzo(a)pirene	EPA 3541 1994 + EPA 3630C 1996 + EPA 8270E 2018	< 0,01	mg/kg			0,1	10
Benzo(b)fluorantene	EPA 3541 1994 + EPA 3630C 1996 + EPA 8270E 2018	< 0,01	mg/kg			0,5	10
Benzo(k)fluorantene	EPA 3541 1994 + EPA 3630C 1996 + EPA 8270E 2018	< 0,01	mg/kg			0,5	10
Benzo(g,h,i)perilene	EPA 3541 1994 + EPA 3630C 1996 + EPA 8270E 2018	< 0,01	mg/kg			0,1	10
Crisene	EPA 3541 1994 + EPA 3630C 1996 + EPA 8270E 2018	< 0,01	mg/kg			5	50
Dibenzo(a,e)pirene	EPA 3541 1994 + EPA 3630C 1996 + EPA 8270E 2018	< 0,01	mg/kg			0,1	10
Dibenzo(a,l)pirene	EPA 3541 1994 + EPA 3630C 1996 + EPA 8270E 2018	< 0,01	mg/kg			0,1	10
Dibenzo(a,i)pirene	EPA 3541 1994 + EPA 3630C 1996 + EPA 8270E 2018	< 0,01	mg/kg			0,1	10
Dibenzo(a,h)pirene	EPA 3541 1994 + EPA 3630C 1996 + EPA 8270E 2018	< 0,01	mg/kg			0,1	10

Documento con firma digitale avanzata ai sensi della normativa vigente.

(*) = Prova non accreditata da ACCREDIA

(I): Limiti Tab. 1/A

(II): Limiti Tab. 1/B



Segue Rapporto di
prova n°:

2145823-014

Prova	Metodo	Risultato	U.M	Incertezza	Recupero [%]	(I)	(II)
Dibenzo(a,h)antracene	EPA 3541 1994 + EPA 3630C 1996 + EPA 8270E 2018	< 0,01	mg/kg			0,1	10
Indenopirene	EPA 3541 1994 + EPA 3630C 1996 + EPA 8270E 2018	< 0,01	mg/kg			0,1	5
Pirene	EPA 3541 1994 + EPA 3630C 1996 + EPA 8270E 2018	0,09	mg/kg	0,03		5	50
Sommatoria composti aromatici policiclici	EPA 3541 1994 + EPA 3630C 1996 + EPA 8270E 2018	< 0,01	mg/kg			10	100
AMIANTO							
Amianto SEM (Analisi Quantitativa)	DM 06/09/1994 GU SO n°288 10/12/1994 All.to 1	< 100	mg/kg			1000	1000
Amianto SEM (Analisi Qualitativa)	DM 06/09/1994 GU SO n°288 10/12/1994 All.to 1	Assente	Pres.- Ass./1Kg				

Documento con firma digitale avanzata ai sensi della normativa vigente.

(*) = Prova non accreditata da ACCREDIA

(I): Limiti Tab. 1/A

(II): Limiti Tab. 1/B



Segue Rapporto di
prova n°:

2145823-014

Prova	Metodo	Risultato	U.M	Incertezza	Recupero [%]	(I)	(II)
-------	--------	-----------	-----	------------	--------------	-----	------

Sedi:

Sede Principale (A): Via Pio La Torre n° 13 Area P.I.P. - 92013 Menfi (AG)

Sede Secondaria (B): C.da Piana del Signore - Strada provinciale n° 82 - 93012 Gela (CL)

La lettera (B) riportata accanto al singolo parametro indica che la prova è stata eseguita presso la Sede Secondaria. In caso contrario le attività di prova sono eseguite presso la Sede Principale

Abbreviazioni:

“L.B.” = Criterio Lower Bound per l’espressione delle sommatorie

“U.B.” = Criterio Upper Bound per l’espressione delle sommatorie

“M.B.” = Criterio Medium Bound per l’espressione delle sommatorie

“MDL” = Limite di Rilevabilità del metodo di prova

“U.M.” = Unità di Misura

“N.P.” = Non percettibile

“R” = Valore del recupero percentuale, nel caso di analisi di residui/tracce

“ss” = sostanza secca

“TQ” = tal quale

All’atto della stipula del contratto o della sottoscrizione dell’offerta, viene definita con il cliente la regola decisionale da seguire per l’interpretazione dei risultati e la dichiarazione di conformità.

Se non esplicitamente richiesto dal cliente, i dati analitici vengono restituiti considerando l’incertezza di misura per il confronto con i limiti di legge, con le modalità di seguito riportate:

- L’analisi il cui risultato è riportato di colore rosso ed è contraddistinto dal simbolo ► indica il superamento del limite normato, considerando l’incertezza di misura.

- L’analisi il cui risultato è riportato di colore blu ed è contraddistinto dal simbolo • indica che “il valore misurato tenuto conto dell’incertezza, non risulta significativamente maggiore del valore limite al livello di confidenza del 95%”, così come indica il Manuale ISPRA n°52/2009 al paragrafo 5.3.

I suddetti simboli hanno valenza di dichiarazione di conformità.

Se richiesto dal cliente può essere esplicitata la dichiarazione di conformità riferita alle prove sviluppate, considerando l’incertezza di misura.

Qualora esplicitamente richiesto dal cliente, o salvo indicazioni specifiche di legge o normativa cogente, la regola decisionale applicata alle eventuali interpretazioni e valutazioni di conformità dei risultati con i limiti indicati non considera l’incertezza di misura e non sono riportati simboli per evidenziare superamenti del limite di legge.

Se richiesto dal cliente può essere esplicitata la dichiarazione di conformità riferita alle prove sviluppate, non considerando l’incertezza di misura.

Il campione è conservato per due settimane dalla data di emissione del rapporto di prova, a meno di richieste specifiche da parte del cliente.

Il presente rapporto di prova riguarda il campione sottoposto a prova ed esso non può essere riprodotto parzialmente, se non previa approvazione scritta da parte della C.A.D.A. s.n.c.

Nel caso di campionamento non eseguito dal laboratorio, i risultati ottenuti si considerano riferiti al campione così come ricevuto.

Il laboratorio declina la propria responsabilità sui risultati calcolati considerando i dati di campionamento forniti dal cliente o richiedente.

Le informazioni fornite dal cliente o richiedente sono riportate in apposita nota sotto il campo “descrizione del campione” nella prima pagina del presente rapporto di prova.

Le registrazioni riguardanti il suddetto campione vengono conservate per un periodo non inferiore a 5 anni.

Nel caso in cui il risultato della prova risulti non valutabile, per valore inferiore a MDL, il Laboratorio indica nel campo del risultato del rapporto di prova “<MDL”.

In caso di determinazione di residui / tracce, il recupero è compreso nel range di accettabilità dei metodi di prova e non è utilizzato nei calcoli, se non diversamente specificato.

Il laboratorio declina ogni responsabilità circa la validità dei risultati analitici quando il cliente richiede che un oggetto sia sottoposto a prova pur riconoscendo la presenza di uno scostamento rispetto alle condizioni specificate dal laboratorio (accettazione con riserva).

Le firme in calce al rapporto di prova indicano la fine del rapporto di prova stesso.

Per le prove chimiche e microbiologiche, l’incertezza di misura è espressa come estesa e con la stessa unità di misura del risultato analitico, ed è calcolata utilizzando un fattore di copertura $K=2$ ed una probabilità di misura del 95%.

Per le prove microbiologiche su acque, la stima dell’incertezza è espressa come livelli di confidenza.

Per le prove microbiologiche su acque destinate a consumo umano, l’incertezza di misura è calcolata nel rispetto dell’Annex F della norma ISO 29201:2012.

Documento con firma digitale avanzata ai sensi della normativa vigente.

(*) = Prova non accreditata da ACCREDIA

(I): Limiti Tab. 1/A

(II): Limiti Tab. 1/B



Segue Rapporto di
prova n°:

2145823-014

Prova	Metodo	Risultato	U.M	Incertezza	Recupero [%]	(I)	(II)
-------	--------	-----------	-----	------------	--------------	-----	------

Per le prove microbiologiche su matrici solide, il laboratorio fa riferimento alla norma ISO 19036:2019 per il calcolo dello scarto di riproducibilità "SR" del laboratorio.

Se non diversamente indicato, le sommatorie sono calcolate mediante il criterio del Lower Bound (L.B.)

(1) Note per prove D. Lgs. 31/01 e ss.mm.ii.

Per "Sommatoria di Idrocarburi Policiclici Aromatici" si intende la "Somma di Benzo(b)fluorantene, Benzo(k)fluorantene, Benzo(g,h,i)perilene, Indeno(1,2,3-cd)pirene".

Per "Antiparassitari" si intende la "Somma dei singoli Antiparassitari (insetticidi, erbicidi, fungicidi, ect.) rilevati e quantificati"

(2) Note per prove D. Lgs. 152/06 e ss.mm.ii. Tab. 1A/1B

Per "Sommatoria di Idrocarburi Policiclici Aromatici" si intende la "Somma di Benzo(a)antracene, Benzo(a)pirene, Benzo(b)fluorantene, Benzo(k)fluorantene, Benzo(g,h,i)perilene, Crisene, Dibenzo(a,e)pirene, Dibenzo(a,l)pirene, Dibenzo(a,i)pirene, Dibenzo(a,h)pirene".

Per "Sommatoria di Solventi Organici Aromatici" si intende la "Somma di Etilbenzene, Stirene, Toluene, Xilene".

Per "Sommatoria Ammine Aromatiche" si intende la "Somma di Anilina, o-Anisidina, m-p-Anisidina, Difenilammina, p-Toluidina".

Per "1,2-Dicloroetilene" si intende la "Somma di cis-1,2- Dicloroetilene e trans-1,2- Dicloroetilene".

Per "Cloronitrobenzeni" si intende la "Somma di 1-Cloro-2-Nitrobenzene, 1-Cloro-3-Nitrobenzene e 1-Cloro-4-Nitrobenzene".

Per Clordano si intende la "Somma di alfa-Clordano e gamma-Clordano".

Per "DDD, DDT, DDE" si intende la "Somma di 2, 4'-DDD, 2, 4'- DDE, 2, 4'-DDT, 4, 4'-DDD, 4, 4'-DDE e 4,4'-DDT".

Per "Composti Organostannici" si intende la "Somma di monobutil-stagno, dibutil-stagno, tributil-stagno, monoctil-stagno, tetrabutyl-stagno, dioctil-stagno, trifenil-stagno, tricloesil-stagno".

Per "Xilene" si intende la "Somma di m-p Xilene e o-Xilene".

I risultati analitici sono espressi su "ss".

(3) Note per prove D. Lgs. 152/06 e ss.mm.ii. Tab. 2

Per "Sommatoria di Idrocarburi Policiclici Aromatici" si intende la "Somma di Benzo(b)fluorantene, Benzo(k)fluorantene, Benzo(g,h,i)perilene, Indeno(1,2,3-cd)pirene".

Per "Sommatoria Organoalogenati" si intende la "Somma di Clorometano, Triclorometano(Cloroformio), Cloruro di Vinile, 1,2-Dicloroetano, 1,1-Dicloroetilene, Tricloroetilene, Tetracloroetilene, Esaclorobutadiene".

Per "1,2-Dicloroetilene" si intende la "Somma di cis-1,2-Dicloroetilene e trans-1,2-Dicloroetilene".

Per "Cloronitrobenzeni" si intende la "Somma di 1-Cloro-2-Nitrobenzene, 1-Cloro-3-Nitrobenzene, 1-Cloro-4-Nitrobenzene".

Per "Clordano" si intende la "Somma di alfa-Clordano e gamma-Clordano".

Per "DDD, DDT, DDE" si intende la "Somma di 2,4'-DDD, 2,4'- DDE, 2,4'-DDT, 4,4'-DDD, 4,4'-DDE e 4,4'-DDT".

Per "Sommatoria Fitofarmaci" si intende la "Somma di 2,4'-DDD, 2,4'- DDE, 2,4'-DDT, 4,4'-DDD, 4,4'-DDE, 4,4'-DDT, Alachlor, Aldrin, alfa-Clordano, gamma-Clordano, alfa-Esaclorocicloesano, beta-Esaclorocicloesano, gamma-Esaclorocicloesano(Lindano), Atrazina, Dieldrin ed Endrin".

(4) Note per prove D. Lgs. 152/06 e ss.mm.ii. Tab. 3

Per "Sommatoria Fenoli" si intende la "Somma di 2,4,6-Triclorofenolo, 2,4-Diclorofenolo, 2,4-Dimetilfenolo, 2-Clorofenolo, 4-Cloro-3-metilfenolo, Fenolo, m-p-Metilfenolo, o-Metilfenolo, Pentaclorofenolo".

Per "Sommatoria Solventi Azotati" si intende la "Somma di 2,4-Dinitrofenolo, 2,4-Dinitrotoluene, 2,6-Dinitrotoluene, 2-metil-4,6-Dinitrofenolo, 2-Nitrofenolo, 4-Nitrofenolo".

Per "Sommatoria Pesticidi Fosforati" si intende la "Somma di Azinfos Etile, Azinfos Metile, Chloripirifos Metile, Chloripirifos Etile, Crotoxyfos, Cumafos, Diazinone, Diclorvos, Dimetoato, Famphur, Fenitrothion, Fensulfotiothion, Fenthion, Leptofos, Malathion, Methidathion, Mevinfos, Parathion Metile, Parathion Etile, Phorate, Tetraclorinfos, Triazofos, Fosmet".

Per "Sommatoria Pesticidi Totali" si intende la "Somma di Azinfos Etile, Azinfos Metile, Chloripirifos Metile, Chloripirifos Etile, Crotoxyfos, Cumafos, Diazinone, Diclorvos, Dimetoato, Famphur, Fenitrothion, Fensulfotiothion, Fenthion, Leptofos, Malathion, Methidathion, Mevinfos, Parathion Metile, Parathion Etile, Phorate, Tetraclorinfos, Triazofos, Fosmet, Esaclorobenzene, Aldrin, Endrin, Dieldrin, alfa-Esaclorocicloesano, beta-Esaclorocicloesano, delta-Esaclorocicloesano, gamma-Esaclorocicloesano Eptacloro, Eptacloro Epossido, 2, 4'-DDD, 2, 4'- DDE, 2, 4'-DDT, 4, 4'-DDD, 4, 4'-DDE, 4,4'-DDT, Metossicloro, Alachlor, Isodrin, Atrazina, Alfa-Endosulfan, Beta Endosulfan, alfa-Clordano, gamma-Clordano, Ametrina, Cianazina, Desmetrina, Metolacolor, Molinate, Pendimentalin, Prometrina, Propazina, Simazina, Terbutilazina, Terbutrina".

Per "Sommatoria Solventi Organici Aromatici" si intende la "Somma di 1,3,5-Trimetilbenzene, 1,2,4-Trimetilbenzene, 1,3-Diclorobenzene, 1,4- Diclorobenzene, 4-isopropiltoluene, Benzene, Clorobenzene, Etilbenzene, Isopropilbenzene, m-p Xilene, n-Propilbenzene, o-Xilene, Stirene, Toluene".

Per "Sommatoria Solventi Clorurati" si intende la "Somma di 1,1,1,2-Tetracloroetano, 1,1,1-Tricloroetano, 1,1,2,2-Tetracloroetano, 1,1,2-Tricloroetano, 1,1-Dicloroetano, 1,1,2-Dicloroetilene, 1,2,3-Tricloropropano, 1,2-Diclorobenzene, 1,2-Dicloroetano, 1,2-Dicloropropano, 1,3-Diclorobenzene, 1,3-Dicloropropano, 1,4-Diclorobenzene, Bromoclorometano, Bromodichlorometano, cis-1,2-Dicloroetilene, Clorobenzene, Cloroformio, Clorometano, Dibromoclorometano, Diclorodifluorometano, Diclorometano, Esaclorobutadiene, Tetracloroetilene, Tetraclorometano, trans-1,2-Dicloroetilene, Tricloroetilene, Triclorofluorometano,

Documento con firma digitale avanzata ai sensi della normativa vigente.

(*) = Prova non accreditata da ACCREDIA

(I): Limiti Tab. 1/A

(II): Limiti Tab. 1/B

Segue Rapporto di prova n°: **2145823-014**

Prova	Metodo	Risultato	U.M	Incertezza	Recupero [%]	(I)	(II)
Vinilcloruro".							
Per "Sommatoria Xileni" si intende la sommatoria di "m-Xilene, p-Xilene, o-Xilene".							
(5) Note per prove su rifiuti							
Per "Sommatoria PBDE" si intende la "Somma di Tetrabromodifeniletero, Pentabromodifeniletero, Esabromodifeniletero, Eptabromodifeniletero, Decabromodifeniletero".							
Per Esabromociclododecano (HBCD) si intende la "Somma dei diastereoisomeri α , β , γ e dell'isomero 1,2,5,6,9,10-HBCD.							
Per "Sommatoria esaclorocicloesani" si intende la "Somma di alfa-Esaclorocicloesano, beta-Esaclorocicloesano, delta-Esaclorocicloesano e gamma-Esaclorocicloesano (Lindano)".							
Per "Sommatoria BTEX" si intende la "Somma di Benzene, Etilbenzene, Toluene e Xileni".							
Per "Clordano" si intende la "Somma di alfa-Clordano e gamma-Clordano".							
Per "Endosulfano (Thiodan)" si intende la "Somma di alfa-endosulfano, beta-endosulfano".							
Per "Esabromodifenile" si intende la "Somma di 2,2',4,4',5,5'-Esabromodifenile, 2,2',4,4',6,6'- Esabromodifenile".							
Per "Sommatoria idrocarburi policiclici aromatici" si intende la "Somma di Acenafte, Acenafilene, Antracene, Benzo(a)antracene, Benzo(a)pirene, Benz(b)fluorantene, Benzo(e)pirene, Benzo(ghi)perilene, Benzo(j)fluorantene, Benzo(k)fluorantene, Crisene, Dibenzo(a,e)pirene, Dibenzo(a,h)Antracene, Dibenzo(a,h)pirene, Dibenzo(a,i)pirene, Dibenzo(a,l)pirene, Fenantrene, Fluorantene, Fluorene, Indeno[1,2,3-cd]Pirene, Naftalene, Perilene, Pirene".							
Per "Sommatoria naftaleni policlorurati" si intende la "Somma 1,2,3,4,5,6,7-Eptacloronaftalene, 1,2,3,4,5,6-Esacloronaftalene, 1,2,3,4-Tetracloronaftalene, 1,2,3,5,7-Pentacloronaftalene, 1,2,3-Tricloronaftalene, 1,2-Dicloronaftalene, 2-Cloronaftalene, Octacloronaftalene".							
Per "Sommatoria PCB" si intende la "Somma PCB101, PCB105, PCB110, PCB114, PCB118, PCB123, PCB126, PCB128, PCB138, PCB146, PCB149, PCB151, PCB153, PCB156, PCB157, PCB167, PCB169, PCB170, PCB177, PCB180, PCB183, PCB187, PCB189, PCB28, PCB52, PCB77, PCB81, PCB95, PCB99".							
Per "PCB Totali" si intende la "Somma di Aroclor-1016 e Aroclor-1260".							
Per "PCT Totali" si intende la "Somma Aroclor-5460, Aroclor-5060, Aroclor-5442".							
Per "Pentaclorofenolo e suoi sali ed esteri" si intende la "Somma di Pentaclorofenolo, Pentaclorofenolo acetato, Pentaclorofenolo dodecanoato".							
Per "Acido Perfluoroottansulfonato e suoi derivati" si intende la "Somma di N-Methylperfluoro-1-octanesulfonamide (N-MeFOSA), N-Ethylperfluoro-1-octanesulfonamide (N-EtFOSA), N-Methylperfluoro-1-octanesulfonamido) -ethanol (N-MeFOSE), 2-N-Ethylperfluoro-1-octanesulfonamido) -ethanol (N EtFOSE), Acido perfluoroottansolfonico (PFOS)".							
Per "Sommatoria Pesticidi Clorurati" si intende la "Somma di 2,4'-DDE, 2,4'-DDT, 4,4'-DDD, 4,4'-DDE, 4,4'-DDT, Aldrin, alfa-Clordano, alfa-Esaclorocicloesano, beta-Esaclorocicloesano, delta-Esaclorocicloesano, gamma-Esaclorocicloesano Butacloro, cis-Permetrina, trans-Permetrina, cis-Nonacloro, Clordecone, Clorobenzilate, Cloroneb, Chlorotaloni, Dactal, Dieltrin, alfa-Endosulfan, beta-Endosulfan, Endosulfan Solfato, Endrin, Endrin Aldeide, Eptacloro, Eptacloroepossido, Esaclorobenzene, Fenarimol, gamma-Clordano, Isodrin, Metolaclor, Metossicloro, Norflurazion, Pronomadide, Propacloro, trans-Nonacloro".							
Per "Sommatoria Pesticidi Fosforati" si intende la "Somma di Azinfos Metile, Clorpirifos Etile, Clorpirifos Metile, Diazinone, Dimetoato, Fenitrothion, Fenthion, Malathion, Metidathion, Parathion Metile".							
Per "Clordecone" si intende la "Somma di cis-Clordecone, trans-Clordecone".							
Per "Sommatoria Solventi Organici Clorurati" si intende la "Somma di Esaclorobutadiene, Dibromoclorometano, Bromodichlorometano, Clorometano, Vinilcloruro, Cloroformio, Dichlorometano, 1,2-Dicloroetano, 1,1-Dicloroetilene, Tricloroetilene, Tetracloroetilene, 1,1-Dicloroetano, cis-1,2- Dicloroetilene, trans-1,2-Dicloroetilene, 1,1,1-Tricloroetano, 1,2-Dicloropropano, 1,1,2-Tricloroetano, 1,2,3-Tricloropropano, 1,1,2,2-Tetracloroetano, 1,4- Diclorobenzene, 1,2-Diclorobenzene, Clorobenzene, Esacloroetano, Pentacloroetano".							
Per "Sommatoria Composti Organici Aromatici" si intende la "Somma di Benzene, Etilbenzene, Stirene, Toluene, Xileni, isopropilbenzene, 1,4- Diclorobenzene, 1,4- Diclorobenzene, Clorobenzene.							
Per "Solventi azotati" si intende la "Somma di 2-Nitrofenolo, 4-Nitrofenolo, 2,4-Dinitrofenolo, 2,4-Dinitrotoluene, 2,6-Dinitrotoluene, 4,6-Dinitro-2-metilfenolo".							
Se non diversamente specificato, per "Sommatoria" si intende la "somma di tutti gli analiti elencati per la stessa famiglia sul presente rapporto di prova".							
I risultati analitici sono espressi sul "TQ", se non diversamente specificato nel campo dell'unità di misura riportato a fianco della prova.							
Per la dicitura "N.A." riportata nel campo del risultato, si intende "Non applicabile per effetto della matrice".							
Per la dicitura "N.D." riportata nel campo del risultato, si intende "Non determinabile per l'assenza delle condizioni necessarie per l'esecuzione della prova".							
Nel caso in cui è riportata la dicitura "Non determinato" per il parametro "Idrocarburi C10 - C40", essa indica che tale parametro, in relazione al metodo di prova indicato nella condivisa nota dell'ISS n° 0035653 del 06/08/2010, non viene quantificato a causa della interferenza concretizzabile allorché il campione di rifiuto contenga materiali plastici, carta e/o materiali trattati con sostanze organiche. Ciò in quanto tutti gli anzidetti materiali sono in condizione di restituire risultati non correlabili (valori elevati di idrocarburi pesanti derivanti dalle caratteristiche merceologiche dei materiali e non da sua contaminazione idrocarburica) con lo scopo stesso dell'analisi destinata alla "classificazione" del rifiuto.							
La preparazione delle porzioni di prova del campione è stata eseguita secondo quanto previsto dalla norma tecnica UNI EN 15002:2015 non oggetto di accreditamento Accredia.							
La miscelazione avviene tramite dispositivo a rovesciamento a circa 10 giri/minuto. Il metodo di separazione solido/liquido è la filtrazione.							

Documento con firma digitale avanzata ai sensi della normativa vigente.

(*) = Prova non accreditata da ACCREDIA

(I): Limiti Tab. 1/A

(II): Limiti Tab. 1/B

DR.21.01-it rev.21

Pagina 6/7



Segue Rapporto di
prova n°:

2145823-014

Prova	Metodo	Risultato	U.M	Incertezza	Recupero [%]	(I)	(II)
-------	--------	-----------	-----	------------	--------------	-----	------

Il Responsabile Analisi Chimiche

Dott. Giuseppe Rocca

Chimico
Ordine Interprovinciale dei Chimici della Sicilia
Sigillo N.294

Il Direttore della Divisione Analitica

Dott.ssa Margherita Augello

Ordine Nazionale dei Biologi
Albo professionale N.036132

Documento con firma digitale avanzata ai sensi della normativa vigente.

(*) = Prova non accreditata da ACCREDIA

(I): Limiti Tab. 1/A

(II): Limiti Tab. 1/B



Rapporto di
prova n°:

2145823-015

del: **05/10/2021**

Descrizione: **Terre e rocce da scavo "Punto 5 da 0 m a -0,5 m" - Sito 1 Raut L - Aree di deposito finale - PD Variante di Riga e Fermata Varna**

**Spettabile:
ITALFERR s.p.a
Via V.G. Galati n° 71
00155 ROMA (RM)**

Accettazione: **2145823**

Punto di Campionamento: \\\

Luogo di Campionamento: \\\

Data Campionamento: **21-set-21**

Data Arrivo Camp.: **22-set-21**

Data Inizio Prova: **22-set-21** Data Fine Prova: **05-ott-21**

Mod.Campionam.: **A cura del Laboratorio**

Tecnico Campionatore.: **Marco Dondero**

Presenza Allegati: **NO**

Riferim. dei limiti: **DPR 13/06/2017 n° 120 con riferimento al D.lgs n°152 del 03/04/2006 GU n°88 del 14/04/06 All.5 titolo V Parte IV Tab.1/A e Tab.1/B e ss.mm.ii.**

Prova	Metodo	Risultato	U.M	Incertezza	Recupero [%]	(I)	(II)
Campionamento per prove chimiche	Manuale UNICHIM n°196/2: 2004 (p.f. 5 e 6)						
PARAMETRI CHIMICI							
METALLI							
Arsenico	UNI EN 13657:2004 + UNI EN 16170:2016	2,4	mg/kg	0,8		20	50
Cadmio	UNI EN 13657:2004 + UNI EN 16170:2016	< 0,2	mg/kg			2	15
Cobalto	UNI EN 13657:2004 + UNI EN 16170:2016	3,1	mg/kg	0,7		20	250
Nichel	UNI EN 13657:2004 + UNI EN 16170:2016	4,80	mg/kg	0,96		120	500
Piombo	UNI EN 13657:2004 + UNI EN 16170:2016	12	mg/kg	2		100	1000
Rame	UNI EN 13657:2004 + UNI EN 16170:2016	14	mg/kg	2		120	600
Zinco	UNI EN 13657:2004 + UNI EN 16170:2016	37	mg/kg	10		150	1500
Mercurio	UNI EN 13657:2004 + UNI EN 16170:2016	< 0,1	mg/kg			1	5
Cromo Totale	UNI EN 13657:2004 + UNI EN 16170:2016	8,00	mg/kg	2,20		150	800
Cromo esavalente (VI)	EPA 3060 A 1996 + EPA 7199:1996	< 0,2	mg/kg			2	15

Documento con firma digitale avanzata ai sensi della normativa vigente.

(*) = Prova non accreditata da ACCREDIA

(I): Limiti Tab. 1/A

(II): Limiti Tab. 1/B

Segue Rapporto di prova n°: **2145823-015**

Prova	Metodo	Risultato	U.M	Incertezza	Recupero [%]	(I)	(II)
IDROCARBURI							
Idrocarburi pesanti C >12 (C12-C40)	EPA 3541 1994 + EPA 3620C 2014 + EPA 8015C 2007	< 1	mg/kg			50	750
COMPOSTI ORGANICI AROMATICI							
Benzene	EPA 5035A 2002 + EPA 8260D 2018	< 0,01	mg/kg			0,1	2
Etilbenzene	EPA 5035A 2002 + EPA 8260D 2018	< 0,01	mg/kg			0,5	50
Stirene	EPA 5035A 2002 + EPA 8260D 2018	< 0,01	mg/kg			0,5	50
Toluene	EPA 5035A 2002 + EPA 8260D 2018	< 0,01	mg/kg			0,5	50
Xileni	EPA 5035A 2002 + EPA 8260D 2018	< 0,01	mg/kg			0,5	50
Sommatoria composti organici aromatici	EPA 5035A 2002 + EPA 8260D 2018	< 0,01	mg/kg			1	100
IDROCARBURI POLICICLICI AROMATICI							
Benzo(a)antracene	EPA 3541 1994 + EPA 3630C 1996 + EPA 8270E 2018	< 0,01	mg/kg			0,5	10
Benzo(a)pirene	EPA 3541 1994 + EPA 3630C 1996 + EPA 8270E 2018	< 0,01	mg/kg			0,1	10
Benzo(b)fluorantene	EPA 3541 1994 + EPA 3630C 1996 + EPA 8270E 2018	< 0,01	mg/kg			0,5	10
Benzo(k)fluorantene	EPA 3541 1994 + EPA 3630C 1996 + EPA 8270E 2018	< 0,01	mg/kg			0,5	10
Benzo(g,h,i)perilene	EPA 3541 1994 + EPA 3630C 1996 + EPA 8270E 2018	< 0,01	mg/kg			0,1	10
Crisene	EPA 3541 1994 + EPA 3630C 1996 + EPA 8270E 2018	< 0,01	mg/kg			5	50
Dibenzo(a,e)pirene	EPA 3541 1994 + EPA 3630C 1996 + EPA 8270E 2018	< 0,01	mg/kg			0,1	10
Dibenzo(a,l)pirene	EPA 3541 1994 + EPA 3630C 1996 + EPA 8270E 2018	< 0,01	mg/kg			0,1	10
Dibenzo(a,i)pirene	EPA 3541 1994 + EPA 3630C 1996 + EPA 8270E 2018	< 0,01	mg/kg			0,1	10
Dibenzo(a,h)pirene	EPA 3541 1994 + EPA 3630C 1996 + EPA 8270E 2018	< 0,01	mg/kg			0,1	10

Documento con firma digitale avanzata ai sensi della normativa vigente.

(*) = Prova non accreditata da ACCREDIA

(I): Limiti Tab. 1/A

(II): Limiti Tab. 1/B



Segue Rapporto di
prova n°:

2145823-015

Prova	Metodo	Risultato	U.M	Incertezza	Recupero [%]	(I)	(II)
Dibenzo(a,h)antracene	EPA 3541 1994 + EPA 3630C 1996 + EPA 8270E 2018	< 0,01	mg/kg			0,1	10
Indenopirene	EPA 3541 1994 + EPA 3630C 1996 + EPA 8270E 2018	< 0,01	mg/kg			0,1	5
Pirene	EPA 3541 1994 + EPA 3630C 1996 + EPA 8270E 2018	0,05	mg/kg	0,02		5	50
Sommatoria composti aromatici policiclici	EPA 3541 1994 + EPA 3630C 1996 + EPA 8270E 2018	< 0,01	mg/kg			10	100
AMIANTO							
Amianto SEM (Analisi Quantitativa)	DM 06/09/1994 GU SO n°288 10/12/1994 All.to 1	< 100	mg/kg			1000	1000
Amianto SEM (Analisi Qualitativa)	DM 06/09/1994 GU SO n°288 10/12/1994 All.to 1	Assente	Pres.- Ass./1Kg				

Documento con firma digitale avanzata ai sensi della normativa vigente.

(*) = Prova non accreditata da ACCREDIA

(I): Limiti Tab. 1/A

(II): Limiti Tab. 1/B



Segue Rapporto di
prova n°:

2145823-015

Prova	Metodo	Risultato	U.M	Incertezza	Recupero [%]	(I)	(II)
-------	--------	-----------	-----	------------	--------------	-----	------

Sedi:

Sede Principale (A): Via Pio La Torre n° 13 Area P.I.P. - 92013 Menfi (AG)

Sede Secondaria (B): C.da Piana del Signore - Strada provinciale n° 82 - 93012 Gela (CL)

La lettera (B) riportata accanto al singolo parametro indica che la prova è stata eseguita presso la Sede Secondaria. In caso contrario le attività di prova sono eseguite presso la Sede Principale

Abbreviazioni:

"L.B." = Criterio Lower Bound per l'espressione delle sommatorie

"U.B." = Criterio Upper Bound per l'espressione delle sommatorie

"M.B." = Criterio Medium Bound per l'espressione delle sommatorie

"MDL" = Limite di Rilevabilità del metodo di prova

"U.M." = Unità di Misura

"N.P." = Non percettibile

"R" = Valore del recupero percentuale, nel caso di analisi di residui/tracce

"ss" = sostanza secca

"TQ" = tal quale

All'atto della stipula del contratto o della sottoscrizione dell'offerta, viene definita con il cliente la regola decisionale da seguire per l'interpretazione dei risultati e la dichiarazione di conformità.

Se non esplicitamente richiesto dal cliente, i dati analitici vengono restituiti considerando l'incertezza di misura per il confronto con i limiti di legge, con le modalità di seguito riportate:

- L'analisi il cui risultato è riportato di colore rosso ed è contraddistinto dal simbolo ► indica il superamento del limite normato, considerando l'incertezza di misura.

- L'analisi il cui risultato è riportato di colore blu ed è contraddistinto dal simbolo • indica che "il valore misurato tenuto conto dell'incertezza, non risulta significativamente maggiore del valore limite al livello di confidenza del 95%", così come indica il Manuale ISPRA n°52/2009 al paragrafo 5.3.

I suddetti simboli hanno valenza di dichiarazione di conformità.

Se richiesto dal cliente può essere esplicitata la dichiarazione di conformità riferita alle prove sviluppate, considerando l'incertezza di misura.

Qualora esplicitamente richiesto dal cliente, o salvo indicazioni specifiche di legge o normativa cogente, la regola decisionale applicata alle eventuali interpretazioni e valutazioni di conformità dei risultati con i limiti indicati non considera l'incertezza di misura e non sono riportati simboli per evidenziare superamenti del limite di legge.

Se richiesto dal cliente può essere esplicitata la dichiarazione di conformità riferita alle prove sviluppate, non considerando l'incertezza di misura.

Il campione è conservato per due settimane dalla data di emissione del rapporto di prova, a meno di richieste specifiche da parte del cliente.

Il presente rapporto di prova riguarda il campione sottoposto a prova ed esso non può essere riprodotto parzialmente, se non previa approvazione scritta da parte della C.A.D.A. s.n.c.

Nel caso di campionamento non eseguito dal laboratorio, i risultati ottenuti si considerano riferiti al campione così come ricevuto.

Il laboratorio declina la propria responsabilità sui risultati calcolati considerando i dati di campionamento forniti dal cliente o richiedente.

Le informazioni fornite dal cliente o richiedente sono riportate in apposita nota sotto il campo "descrizione del campione" nella prima pagina del presente rapporto di prova.

Le registrazioni riguardanti il suddetto campione vengono conservate per un periodo non inferiore a 5 anni.

Nel caso in cui il risultato della prova risulti non valutabile, per valore inferiore a MDL, il Laboratorio indica nel campo del risultato del rapporto di prova "<MDL".

In caso di determinazione di residui / tracce, il recupero è compreso nel range di accettabilità dei metodi di prova e non è utilizzato nei calcoli, se non diversamente specificato.

Il laboratorio declina ogni responsabilità circa la validità dei risultati analitici quando il cliente richiede che un oggetto sia sottoposto a prova pur riconoscendo la presenza di uno scostamento rispetto alle condizioni specificate dal laboratorio (accettazione con riserva).

Le firme in calce al rapporto di prova indicano la fine del rapporto di prova stesso.

Per le prove chimiche e microbiologiche, l'incertezza di misura è espressa come estesa e con la stessa unità di misura del risultato analitico, ed è calcolata utilizzando un fattore di copertura $K=2$ ed una probabilità di misura del 95%.

Per le prove microbiologiche su acque, la stima dell'incertezza è espressa come livelli di confidenza.

Per le prove microbiologiche su acque destinate a consumo umano, l'incertezza di misura è calcolata nel rispetto dell'Annex F della norma ISO 29201:2012.

Documento con firma digitale avanzata ai sensi della normativa vigente.

(*) = Prova non accreditata da ACCREDIA

(I): Limiti Tab. 1/A

(II): Limiti Tab. 1/B



Segue Rapporto di
prova n°:

2145823-015

Prova	Metodo	Risultato	U.M	Incertezza	Recupero [%]	(I)	(II)
-------	--------	-----------	-----	------------	--------------	-----	------

Per le prove microbiologiche su matrici solide, il laboratorio fa riferimento alla norma ISO 19036:2019 per il calcolo dello scarto di riproducibilità "SR" del laboratorio.

Se non diversamente indicato, le sommatorie sono calcolate mediante il criterio del Lower Bound (L.B.)

(1) Note per prove D. Lgs. 31/01 e ss.mm.ii.

Per "Sommatoria di Idrocarburi Policiclici Aromatici" si intende la "Somma di Benzo(b)fluorantene, Benzo(k)fluorantene, Benzo(g,h,i)perilene, Indeno(1,2,3-cd)pirene".

Per "Antiparassitari" si intende la "Somma dei singoli Antiparassitari (insetticidi, erbicidi, fungicidi, ect.) rilevati e quantificati"

(2) Note per prove D. Lgs. 152/06 e ss.mm.ii. Tab. 1A/1B

Per "Sommatoria di Idrocarburi Policiclici Aromatici" si intende la "Somma di Benzo(a)antracene, Benzo(a)pirene, Benzo(b)fluorantene, Benzo(k)fluorantene, Benzo(g,h,i)perilene, Crisene, Dibenz(a,e)pirene, Dibenz(a,l)pirene, Dibenz(a,i)pirene, Dibenz(a,h)pirene".

Per "Sommatoria di Solventi Organici Aromatici" si intende la "Somma di Etilbenzene, Stirene, Toluene, Xilene".

Per "Sommatoria Ammine Aromatiche" si intende la "Somma di Anilina, o-Anisidina, m-p-Anisidina, Difenilammina, p-Toluidina".

Per "1,2-Dicloroetilene" si intende la "Somma di cis-1,2- Dicloroetilene e trans-1,2- Dicloroetilene".

Per "Cloronitrobenzeni" si intende la "Somma di 1-Cloro-2-Nitrobenzene, 1-Cloro-3-Nitrobenzene e 1-Cloro-4-Nitrobenzene".

Per Clordano si intende la "Somma di alfa-Clordano e gamma-Clordano".

Per "DDD, DDT, DDE" si intende la "Somma di 2, 4'-DDD, 2, 4'- DDE, 2, 4'-DDT, 4, 4'-DDD, 4, 4'-DDE e 4,4'-DDT".

Per "Composti Organostannici" si intende la "Somma di monobutil-stagno, dibutil-stagno, tributil-stagno, monoctil-stagno, tetrabutyl-stagno, dioctil-stagno, trifenil-stagno, tricloesil-stagno".

Per "Xilene" si intende la "Somma di m-p Xilene e o-Xilene".

I risultati analitici sono espressi su "ss".

(3) Note per prove D. Lgs. 152/06 e ss.mm.ii. Tab. 2

Per "Sommatoria di Idrocarburi Policiclici Aromatici" si intende la "Somma di Benzo(b)fluorantene, Benzo(k)fluorantene, Benzo(g,h,i)perilene, Indeno(1,2,3-cd)pirene".

Per "Sommatoria Organoalogenati" si intende la "Somma di Clorometano, Triclorometano(Cloroformio), Cloruro di Vinile, 1,2-Dicloroetano, 1,1-Dicloroetilene, Tricloroetilene, Tetracloroetilene, Esaclorobutadiene".

Per "1,2-Dicloroetilene" si intende la "Somma di cis-1,2-Dicloroetilene e trans-1,2-Dicloroetilene".

Per "Cloronitrobenzeni" si intende la "Somma di 1-Cloro-2-Nitrobenzene, 1-Cloro-3-Nitrobenzene, 1-Cloro-4-Nitrobenzene".

Per "Clordano" si intende la "Somma di alfa-Clordano e gamma-Clordano".

Per "DDD, DDT, DDE" si intende la "Somma di 2,4'-DDD, 2,4'- DDE, 2,4'-DDT, 4,4'-DDD, 4,4'-DDE e 4,4'-DDT".

Per "Sommatoria Fitofarmaci" si intende la "Somma di 2,4'-DDD, 2,4'- DDE, 2,4'-DDT, 4,4'-DDD, 4,4'-DDE, 4,4'-DDT, Alachlor, Aldrin, alfa-Clordano, gamma-Clordano, alfa-Esaclorocicloesano, beta-Esaclorocicloesano, gamma-Esaclorocicloesano(Lindano), Atrazina, Dieltrin ed Endrin".

(4) Note per prove D. Lgs. 152/06 e ss.mm.ii. Tab. 3

Per "Sommatoria Fenoli" si intende la "Somma di 2,4,6-Triclorofenolo, 2,4-Diclorofenolo, 2,4-Dimetilfenolo, 2-Clorofenolo, 4-Cloro-3-metilfenolo, Fenolo, m-p-Metilfenolo, o-Metilfenolo, Pentaclorofenolo".

Per "Sommatoria Solventi Azotati" si intende la "Somma di 2,4-Dinitrofenolo, 2,4-Dinitrotoluene, 2,6-Dinitrotoluene, 2-metil-4,6-Dinitrofenolo, 2-Nitrofenolo, 4-Nitrofenolo".

Per "Sommatoria Pesticidi Fosforati" si intende la "Somma di Azinfos Etile, Azinfos Metile, Chloripirifos Metile, Chloripirifos Etile, Crotoxyfos, Cumafos, Diazinone, Diclorvos, Dimetoato, Famphur, Fenitrothion, Fensulfotiothion, Fenthion, Leptofos, Malathion, Methidathion, Mevinfos, Parathion Metile, Parathion Etile, Phorate, Tetraclorinfos, Triazofos, Fosmet".

Per "Sommatoria Pesticidi Totali" si intende la "Somma di Azinfos Etile, Azinfos Metile, Chloripirifos Metile, Chloripirifos Etile, Crotoxyfos, Cumafos, Diazinone, Diclorvos, Dimetoato, Famphur, Fenitrothion, Fensulfotiothion, Fenthion, Leptofos, Malathion, Methidathion, Mevinfos, Parathion Metile, Parathion Etile, Phorate, Tetraclorvinfos, Triazofos, Fosmet, Esaclorobenzene, Aldrin, Endrin, Dieltrin, alfa-Esaclorocicloesano, beta-Esaclorocicloesano, delta-Esaclorocicloesano, gamma-Esaclorocicloesano Eptacloro, Eptacloro Epossido, 2, 4'-DDD, 2, 4'- DDE, 2, 4'-DDT, 4, 4'-DDD, 4, 4'-DDE, 4,4'-DDT, Metossicloro, Alachlor, Isodrin, Atrazina, Alfa-Endosulfan, Beta Endosulfan, alfa-Clordano, gamma-Clordano, Ametrina, Cianazina, Desmetrina, Metolacolor, Molinate, Pendimentalin, Prometrina, Propazina, Simazina, Terbutilazina, Terbutrina".

Per "Sommatoria Solventi Organici Aromatici" si intende la "Somma di 1,3,5-Trimetilbenzene, 1,2,4-Trimetilbenzene, 1,3-Diclorobenzene, 1,4- Diclorobenzene, 4-isopropiltoluene, Benzene, Clorobenzene, Etilbenzene, Isopropilbenzene, m-p Xilene, n-Propilbenzene, o-Xilene, Stirene, Toluene".

Per "Sommatoria Solventi Clorurati" si intende la "Somma di 1,1,1,2-Tetracloroetano, 1,1,1-Tricloroetano, 1,1,2,2-Tetracloroetano, 1,1,2-Tricloroetano, 1,1-Dicloroetano, 1,1,2-Dicloroetilene, 1,2,3-Tricloropropano, 1,2-Diclorobenzene, 1,2-Dicloroetano, 1,2-Dicloropropano, 1,3-Diclorobenzene, 1,3-Dicloropropano, 1,4-Diclorobenzene, Bromoclorometano, Bromodichlorometano, cis-1,2-Dicloroetilene, Clorobenzene, Cloroformio, Clorometano, Dibromoclorometano, Diclorodifluorometano, Diclorometano, Esaclorobutadiene, Tetracloroetilene, Tetraclorometano, trans-1,2-Dicloroetilene, Tricloroetilene, Triclorofluorometano,

Documento con firma digitale avanzata ai sensi della normativa vigente.

(*) = Prova non accreditata da ACCREDIA

(I): Limiti Tab. 1/A

(II): Limiti Tab. 1/B

Segue Rapporto di
prova n°:

2145823-015

Prova	Metodo	Risultato	U.M	Incertezza	Recupero [%]	(I)	(II)
-------	--------	-----------	-----	------------	--------------	-----	------

Vinilcloruro".

Per "Sommatoria Xileni" si intende la sommatoria di "m-Xilene, p-Xilene, o-Xilene".

(5) Note per prove su rifiuti

Per "Sommatoria PBDE" si intende la "Somma di Tetrabromodifeniletero, Pentabromodifeniletero, Esabromodifeniletero, Eptabromodifeniletero, Decabromodifeniletero".

Per Esabromociclododecano (HBCD) si intende la "Somma dei diastereoisomeri α , β , γ e dell'isomero 1,2,5,6,9,10-HBCD.

Per "Sommatoria esaclorocicloesani" si intende la "Somma di alfa-Esaclorocicloesano, beta-Esaclorocicloesano, delta-Esaclorocicloesano e gamma-Esaclorocicloesano (Lindano)".

Per "Sommatoria BTEX" si intende la "Somma di Benzene, Etilbenzene, Toluene e Xileni".

Per "Clordano" si intende la "Somma di alfa-Clordano e gamma-Clordano".

Per "Endosulfano (Thiodan)" si intende la "Somma di alfa-endosulfano, beta-endosulfano".

Per "Esabromodifenile" si intende la "Somma di 2,2',4,4',5,5'-Esabromodifenile, 2,2',4,4',6,6'- Esabromodifenile".

Per "Sommatoria idrocarburi policiclici aromatici" si intende la "Somma di Acenafte, Acenafte, Antracene, Benzo(a)antracene, Benzo(a)pirene, Benz(b)fluorantene, Benzo(e)pirene, Benzo(ghi)perilene, Benzo(j)fluorantene, Benzo(k)fluorantene, Crisene, Dibenzo(a,e)pirene, Dibenzo(a,h)Antracene, Dibenzo(a,h)pirene, Dibenzo(a,i)pirene, Dibenzo(a,l)pirene, Fenantrene, Fluorantene, Fluorene, Indeno[1,2,3-cd]Pirene, Naftalene, Perilene, Pirene".

Per "Sommatoria naftaleni policlorurati" si intende la "Somma 1,2,3,4,5,6,7-Eptacloronaftalene, 1,2,3,4,5,6-Esacloronaftalene, 1,2,3,4-Tetracloronaftalene, 1,2,3,5,7-Pentacloronaftalene, 1,2,3-Tricloronaftalene, 1,2-Dicloronaftalene, 2-Cloronaftalene, Octacloronaftalene".

Per "Sommatoria PCB" si intende la "Somma PCB101, PCB105, PCB110, PCB114, PCB118, PCB123, PCB126, PCB128, PCB138, PCB146, PCB149, PCB151, PCB153, PCB156, PCB157, PCB167, PCB169, PCB170, PCB177, PCB180, PCB183, PCB187, PCB189, PCB28, PCB52, PCB77, PCB81, PCB95, PCB99".

Per "PCB Totali" si intende la "Somma di Aroclor-1016 e Aroclor-1260".

Per "PCT Totali" si intende la "Somma Aroclor-5460, Aroclor-5060, Aroclor-5442".

Per "Pentaclorofenolo e suoi sali ed esteri" si intende la "Somma di Pentaclorofenolo, Pentaclorofenolo acetato, Pentaclorofenolo dodecanoato".

Per "Acido Perfluorooctansulfonato e suoi derivati" si intende la "Somma di N-Methylperfluoro-1-octanesulfonamide (N-MeFOSA), N-Ethylperfluoro-1-octanesulfonamide (N-EtFOSA), N-Methylperfluoro-1-octanesulfonamido) -ethanol (N-MeFOSE), 2-N-Ethylperfluoro-1-octanesulfonamido) -ethanol (N EtFOSE), Acido perfluorooctansolfonico (PFOS)".

Per "Sommatoria Pesticidi Clorurati" si intende la "Somma di 2,4'-DDE, 2,4'-DDT, 4,4'-DDD, 4,4'-DDE, 4,4'-DDT, Aldrin, alfa-Clordano, alfa-Esaclorocicloesano, beta-Esaclorocicloesano, delta-Esaclorocicloesano, gamma-Esaclorocicloesano Butacloro, cis-Permetrina, trans-Permetrina, cis-Nonacloro, Clordecone, Clorobenzilate, Cloroneb, Chlorotaloni, Dactal, Dieltrin, alfa-Endosulfan, beta-Endosulfan, Endosulfan Solfato, Endrin, Endrin Aldeide, Eptacloro, Eptacloroepossido, Esaclorobenzene, Fenarimol, gamma-Clordano, Isodrin, Metolaclor, Metossicloro, Norflurazion, Pronomadide, Propacloro, trans-Nonacloro".

Per "Sommatoria Pesticidi Fosforati" si intende la "Somma di Azinfos Metile, Clorpirifos Etile, Clorpirifos Metile, Diazinone, Dimetoato, Fenitrothion, Fenthion, Malathion, Metidathion, Parathion Metile".

Per "Clordecone" si intende la "Somma di cis-Clordecone, trans-Clordecone".

Per "Sommatoria Solventi Organici Clorurati" si intende la "Somma di Esaclorobutadiene, Dibromoclorometano, Bromodichlorometano, Clorometano, Vinilcloruro, Cloroformio, Dichlorometano, 1,2-Dicloroetano, 1,1-Dicloroetilene, Tricloroetilene, Tetracloroetilene, 1,1-Dicloroetano, cis-1,2- Dicloroetilene, trans-1,2-Dicloroetilene, 1,1,1-Tricloroetano, 1,2-Dicloropropano, 1,1,2-Tricloroetano, 1,2,3-Tricloropropano, 1,1,2,2-Tetracloroetano, 1,4- Diclorobenzene, 1,2-Diclorobenzene, Clorobenzene, Esacloroetano, Pentacloroetano".

Per "Sommatoria Composti Organici Aromatici" si intende la "Somma di Benzene, Etilbenzene, Stirene, Toluene, Xileni, isopropilbenzene, 1,4- Diclorobenzene, 1,4- Diclorobenzene, Clorobenzene.

Per "Solventi azotati" si intende la "Somma di 2-Nitrofenolo, 4-Nitrofenolo, 2,4-Dinitrofenolo, 2,4-Dinitrotoluene, 2,6-Dinitrotoluene, 4,6-Dinitro-2-metilfenolo".

Se non diversamente specificato, per "Sommatoria" si intende la "somma di tutti gli analiti elencati per la stessa famiglia sul presente rapporto di prova".

I risultati analitici sono espressi sul "TQ", se non diversamente specificato nel campo dell'unità di misura riportato a fianco della prova.

Per la dicitura "N.A." riportata nel campo del risultato, si intende "Non applicabile per effetto della matrice".

Per la dicitura "N.D." riportata nel campo del risultato, si intende "Non determinabile per l'assenza delle condizioni necessarie per l'esecuzione della prova".

Nel caso in cui è riportata la dicitura "Non determinato" per il parametro "Idrocarburi C10 - C40", essa indica che tale parametro, in relazione al metodo di prova indicato nella condivisa nota dell'ISS n° 0035653 del 06/08/2010, non viene quantificato a causa della interferenza concretizzabile allorché il campione di rifiuto contenga materiali plastici, carta e/o materiali trattati con sostanze organiche. Ciò in quanto tutti gli anzidetti materiali sono in condizione di restituire risultati non correlabili (valori elevati di idrocarburi pesanti derivanti dalle caratteristiche merceologiche dei materiali e non da sua contaminazione idrocarburica) con lo scopo stesso dell'analisi destinata alla "classificazione" del rifiuto.

La preparazione delle porzioni di prova del campione è stata eseguita secondo quanto previsto dalla norma tecnica UNI EN 15002:2015 non oggetto di accreditamento Accredia.

La miscelazione avviene tramite dispositivo a rovesciamento a circa 10 giri/minuto. Il metodo di separazione solido/liquido è la filtrazione.

Documento con firma digitale avanzata ai sensi della normativa vigente.

(*) = Prova non accreditata da ACCREDIA

(I): Limiti Tab. 1/A

(II): Limiti Tab. 1/B

DR.21.01-it rev.21

Pagina 6/7

Sede Principale: Via Pio La Torre n°13 - AREA PIP - 92013 Menfi (AG) - Tel. (0925) 71.148 - 73.138 - Fax (0925) 72.079

Sede Secondaria: C.da Piana del Signore - Strada provinciale n° 82 - 93012 Gela (CL)

www.cadaonline.it - labchimico@cadaonline.it - Cod. fisc./P. IVA 01599840848 N. 1855 Reg. Soc. Trib. di Sciacca



Segue Rapporto di
prova n°:

2145823-015

Prova	Metodo	Risultato	U.M	Incertezza	Recupero [%]	(I)	(II)
-------	--------	-----------	-----	------------	--------------	-----	------

Il Responsabile Analisi Chimiche

Dott. Giuseppe Rocca

Chimico
Ordine Interprovinciale dei Chimici della Sicilia
Sigillo N.294

Il Direttore della Divisione Analitica

Dott.ssa Margherita Augello

Ordine Nazionale dei Biologi
Albo professionale N.036132

Documento con firma digitale avanzata ai sensi della normativa vigente.

(*) = Prova non accreditata da ACCREDIA

(I): Limiti Tab. 1/A

(II): Limiti Tab. 1/B

DR.21.01-it rev.21

Pagina 7\7



Rapporto di
prova n°:

2145823-016

del: **05/10/2021**

Descrizione: **Terre e rocce da scavo "Punto 6 da 0 m a -0,5 m" - Sito 1 Raut L - Aree di deposito finale - PD Variante di Riga e Fermata Varna**

**Spettabile:
ITALFERR s.p.a
Via V.G. Galati n° 71
00155 ROMA (RM)**

Accettazione: **2145823**

Punto di Campionamento: \\\

Luogo di Campionamento: \\\

Data Campionamento: **21-set-21**

Data Arrivo Camp.: **22-set-21**

Data Inizio Prova: **22-set-21** Data Fine Prova: **05-ott-21**

Mod.Campionam.: **A cura del Laboratorio**

Tecnico Campionatore.: **Marco Dondero**

Presenza Allegati: **NO**

Riferim. dei limiti: **DPR 13/06/2017 n° 120 con riferimento al D.lgs n°152 del 03/04/2006 GU n°88 del 14/04/06 All.5 titolo V Parte IV Tab.1/A e Tab.1/B e ss.mm.ii.**

Prova	Metodo	Risultato	U.M	Incertezza	Recupero [%]	(I)	(II)
Campionamento per prove chimiche	Manuale UNICHIM n°196/2: 2004 (p.f. 5 e 6)						
PARAMETRI CHIMICI							
METALLI							
Arsenico	UNI EN 13657:2004 + UNI EN 16170:2016	2,8	mg/kg	0,8		20	50
Cadmio	UNI EN 13657:2004 + UNI EN 16170:2016	< 0,2	mg/kg			2	15
Cobalto	UNI EN 13657:2004 + UNI EN 16170:2016	2,8	mg/kg	0,6		20	250
Nichel	UNI EN 13657:2004 + UNI EN 16170:2016	4,70	mg/kg	0,94		120	500
Piombo	UNI EN 13657:2004 + UNI EN 16170:2016	12	mg/kg	2		100	1000
Rame	UNI EN 13657:2004 + UNI EN 16170:2016	12	mg/kg	2		120	600
Zinco	UNI EN 13657:2004 + UNI EN 16170:2016	36	mg/kg	10		150	1500
Mercurio	UNI EN 13657:2004 + UNI EN 16170:2016	< 0,1	mg/kg			1	5
Cromo Totale	UNI EN 13657:2004 + UNI EN 16170:2016	6,80	mg/kg	2,00		150	800
Cromo esavalente (VI)	EPA 3060 A 1996 + EPA 7199:1996	< 0,2	mg/kg			2	15

Documento con firma digitale avanzata ai sensi della normativa vigente.

(*) = Prova non accreditata da ACCREDIA

(I): Limiti Tab. 1/A

(II): Limiti Tab. 1/B



Segue Rapporto di
prova n°:

2145823-016

Prova	Metodo	Risultato	U.M	Incertezza	Recupero [%]	(I)	(II)
IDROCARBURI							
Idrocarburi pesanti C >12 (C12-C40)	EPA 3541 1994 + EPA 3620C 2014 + EPA 8015C 2007	< 1	mg/kg			50	750
COMPOSTI ORGANICI AROMATICI							
Benzene	EPA 5035A 2002 + EPA 8260D 2018	< 0,01	mg/kg			0,1	2
Etilbenzene	EPA 5035A 2002 + EPA 8260D 2018	< 0,01	mg/kg			0,5	50
Stirene	EPA 5035A 2002 + EPA 8260D 2018	< 0,01	mg/kg			0,5	50
Toluene	EPA 5035A 2002 + EPA 8260D 2018	< 0,01	mg/kg			0,5	50
Xileni	EPA 5035A 2002 + EPA 8260D 2018	< 0,01	mg/kg			0,5	50
Sommatoria composti organici aromatici	EPA 5035A 2002 + EPA 8260D 2018	< 0,01	mg/kg			1	100
IDROCARBURI POLICICLICI AROMATICI							
Benzo(a)antracene	EPA 3541 1994 + EPA 3630C 1996 + EPA 8270E 2018	< 0,01	mg/kg			0,5	10
Benzo(a)pirene	EPA 3541 1994 + EPA 3630C 1996 + EPA 8270E 2018	< 0,01	mg/kg			0,1	10
Benzo(b)fluorantene	EPA 3541 1994 + EPA 3630C 1996 + EPA 8270E 2018	< 0,01	mg/kg			0,5	10
Benzo(k)fluorantene	EPA 3541 1994 + EPA 3630C 1996 + EPA 8270E 2018	< 0,01	mg/kg			0,5	10
Benzo(g,h,i)perilene	EPA 3541 1994 + EPA 3630C 1996 + EPA 8270E 2018	< 0,01	mg/kg			0,1	10
Crisene	EPA 3541 1994 + EPA 3630C 1996 + EPA 8270E 2018	< 0,01	mg/kg			5	50
Dibenzo(a,e)pirene	EPA 3541 1994 + EPA 3630C 1996 + EPA 8270E 2018	< 0,01	mg/kg			0,1	10
Dibenzo(a,l)pirene	EPA 3541 1994 + EPA 3630C 1996 + EPA 8270E 2018	< 0,01	mg/kg			0,1	10
Dibenzo(a,i)pirene	EPA 3541 1994 + EPA 3630C 1996 + EPA 8270E 2018	< 0,01	mg/kg			0,1	10
Dibenzo(a,h)pirene	EPA 3541 1994 + EPA 3630C 1996 + EPA 8270E 2018	< 0,01	mg/kg			0,1	10

Documento con firma digitale avanzata ai sensi della normativa vigente.

(*) = Prova non accreditata da ACCREDIA

(I): Limiti Tab. 1/A

(II): Limiti Tab. 1/B



Segue Rapporto di
prova n°:

2145823-016

Prova	Metodo	Risultato	U.M	Incertezza	Recupero [%]	(I)	(II)
Dibenzo(a,h)antracene	EPA 3541 1994 + EPA 3630C 1996 + EPA 8270E 2018	< 0,01	mg/kg			0,1	10
Indenopirene	EPA 3541 1994 + EPA 3630C 1996 + EPA 8270E 2018	< 0,01	mg/kg			0,1	5
Pirene	EPA 3541 1994 + EPA 3630C 1996 + EPA 8270E 2018	< 0,01	mg/kg			5	50
Sommatoria composti aromatici policiclici	EPA 3541 1994 + EPA 3630C 1996 + EPA 8270E 2018	< 0,01	mg/kg			10	100
AMIANTO							
Amianto SEM (Analisi Quantitativa)	DM 06/09/1994 GU SO n°288 10/12/1994 All.to 1	< 100	mg/kg			1000	1000
Amianto SEM (Analisi Qualitativa)	DM 06/09/1994 GU SO n°288 10/12/1994 All.to 1	Assente	Pres.- Ass./1Kg				

Documento con firma digitale avanzata ai sensi della normativa vigente.

(*) = Prova non accreditata da ACCREDIA

(I): Limiti Tab. 1/A

(II): Limiti Tab. 1/B



Segue Rapporto di
prova n°:

2145823-016

Prova	Metodo	Risultato	U.M	Incertezza	Recupero [%]	(I)	(II)
-------	--------	-----------	-----	------------	--------------	-----	------

Sedi:

Sede Principale (A): Via Pio La Torre n° 13 Area P.I.P. - 92013 Menfi (AG)

Sede Secondaria (B): C.da Piana del Signore - Strada provinciale n° 82 - 93012 Gela (CL)

La lettera (B) riportata accanto al singolo parametro indica che la prova è stata eseguita presso la Sede Secondaria. In caso contrario le attività di prova sono eseguite presso la Sede Principale

Abbreviazioni:

- "L.B." = Criterio Lower Bound per l'espressione delle sommatorie
- "U.B." = Criterio Upper Bound per l'espressione delle sommatorie
- "M.B." = Criterio Medium Bound per l'espressione delle sommatorie
- "MDL" = Limite di Rilevabilità del metodo di prova
- "U.M." = Unità di Misura
- "N.P." = Non percettibile
- "R" = Valore del recupero percentuale, nel caso di analisi di residui/tracce
- "ss" = sostanza secca
- "TQ" = tal quale

All'atto della stipula del contratto o della sottoscrizione dell'offerta, viene definita con il cliente la regola decisionale da seguire per l'interpretazione dei risultati e la dichiarazione di conformità.

Se non esplicitamente richiesto dal cliente, i dati analitici vengono restituiti considerando l'incertezza di misura per il confronto con i limiti di legge, con le modalità di seguito riportate:

- L'analisi il cui risultato è riportato di colore rosso ed è contraddistinto dal simbolo ► indica il superamento del limite normato, considerando l'incertezza di misura.
- L'analisi il cui risultato è riportato di colore blu ed è contraddistinto dal simbolo • indica che "il valore misurato tenuto conto dell'incertezza, non risulta significativamente maggiore del valore limite al livello di confidenza del 95%", così come indica il Manuale ISPRA n°52/2009 al paragrafo 5.3.

I suddetti simboli hanno valenza di dichiarazione di conformità.

Se richiesto dal cliente può essere esplicitata la dichiarazione di conformità riferita alle prove sviluppate, considerando l'incertezza di misura.

Qualora esplicitamente richiesto dal cliente, o salvo indicazioni specifiche di legge o normativa cogente, la regola decisionale applicata alle eventuali interpretazioni e valutazioni di conformità dei risultati con i limiti indicati non considera l'incertezza di misura e non sono riportati simboli per evidenziare superamenti del limite di legge.

Se richiesto dal cliente può essere esplicitata la dichiarazione di conformità riferita alle prove sviluppate, non considerando l'incertezza di misura.

Il campione è conservato per due settimane dalla data di emissione del rapporto di prova, a meno di richieste specifiche da parte del cliente.

Il presente rapporto di prova riguarda il campione sottoposto a prova ed esso non può essere riprodotto parzialmente, se non previa approvazione scritta da parte della C.A.D.A. s.n.c.

Nel caso di campionamento non eseguito dal laboratorio, i risultati ottenuti si considerano riferiti al campione così come ricevuto.

Il laboratorio declina la propria responsabilità sui risultati calcolati considerando i dati di campionamento forniti dal cliente o richiedente.

Le informazioni fornite dal cliente o richiedente sono riportate in apposita nota sotto il campo "descrizione del campione" nella prima pagina del presente rapporto di prova.

Le registrazioni riguardanti il suddetto campione vengono conservate per un periodo non inferiore a 5 anni.

Nel caso in cui il risultato della prova risulti non valutabile, per valore inferiore a MDL, il Laboratorio indica nel campo del risultato del rapporto di prova "<MDL".

In caso di determinazione di residui / tracce, il recupero è compreso nel range di accettabilità dei metodi di prova e non è utilizzato nei calcoli, se non diversamente specificato.

Il laboratorio declina ogni responsabilità circa la validità dei risultati analitici quando il cliente richiede che un oggetto sia sottoposto a prova pur riconoscendo la presenza di uno scostamento rispetto alle condizioni specificate dal laboratorio (accettazione con riserva).

Le firme in calce al rapporto di prova indicano la fine del rapporto di prova stesso.

Per le prove chimiche e microbiologiche, l'incertezza di misura è espressa come estesa e con la stessa unità di misura del risultato analitico, ed è calcolata utilizzando un fattore di copertura $K=2$ ed una probabilità di misura del 95%.

Per le prove microbiologiche su acque, la stima dell'incertezza è espressa come livelli di confidenza.

Per le prove microbiologiche su acque destinate a consumo umano, l'incertezza di misura è calcolata nel rispetto dell'Annex F della norma ISO 29201:2012.

Documento con firma digitale avanzata ai sensi della normativa vigente.

(*) = Prova non accreditata da ACCREDIA

(I): Limiti Tab. 1/A

(II): Limiti Tab. 1/B

Segue Rapporto di prova n°: **2145823-016**

Prova	Metodo	Risultato	U.M	Incertezza	Recupero [%]	(I)	(II)
-------	--------	-----------	-----	------------	--------------	-----	------

Per le prove microbiologiche su matrici solide, il laboratorio fa riferimento alla norma ISO 19036:2019 per il calcolo dello scarto di riproducibilità "SR" del laboratorio.

Se non diversamente indicato, le sommatorie sono calcolate mediante il criterio del Lower Bound (L.B.)

(1) Note per prove D. Lgs. 31/01 e ss.mm.ii.

Per "Sommatoria di Idrocarburi Policiclici Aromatici" si intende la "Somma di Benzo(b)fluorantene, Benzo(k)fluorantene, Benzo(g,h,i)perilene, Indeno(1,2,3-cd)pirene".

Per "Antiparassitari" si intende la "Somma dei singoli Antiparassitari (insetticidi, erbicidi, fungicidi, ect.) rilevati e quantificati"

(2) Note per prove D. Lgs. 152/06 e ss.mm.ii. Tab. 1A/1B

Per "Sommatoria di Idrocarburi Policiclici Aromatici" si intende la "Somma di Benzo(a)antracene, Benzo(a)pirene, Benzo(b)fluorantene, Benzo(k)fluorantene, Benzo(g,h,i)perilene, Crisene, Dibenzo(a,e)pirene, Dibenzo(a,l)pirene, Dibenzo(a,i)pirene, Dibenzo(a,h)pirene".

Per "Sommatoria di Solventi Organici Aromatici" si intende la "Somma di Etilbenzene, Stirene, Toluene, Xilene".

Per "Sommatoria Ammine Aromatiche" si intende la "Somma di Anilina, o-Anisidina, m-p-Anisidina, Difenilammina, p-Toluidina".

Per "1,2-Dicloroetilene" si intende la "Somma di cis-1,2- Dicloroetilene e trans-1,2- Dicloroetilene".

Per "Cloronitrobenzeni" si intende la "Somma di 1-Cloro-2-Nitrobenzene, 1-Cloro-3-Nitrobenzene e 1-Cloro-4-Nitrobenzene".

Per Clordano si intende la "Somma di alfa-Clordano e gamma-Clordano".

Per "DDD, DDT, DDE" si intende la "Somma di 2, 4'-DDD, 2, 4'- DDE, 2, 4'-DDT, 4, 4'-DDD, 4, 4'-DDE e 4,4'-DDT".

Per "Composti Organostannici" si intende la "Somma di monobutil-stagno, dibutil-stagno, tributil-stagno, monoctil-stagno, tetrabutyl-stagno, dioctil-stagno, trifenil-stagno, tricloesil-stagno".

Per "Xilene" si intende la "Somma di m-p Xilene e o-Xilene".

I risultati analitici sono espressi su "ss".

(3) Note per prove D. Lgs. 152/06 e ss.mm.ii. Tab. 2

Per "Sommatoria di Idrocarburi Policiclici Aromatici" si intende la "Somma di Benzo(b)fluorantene, Benzo(k)fluorantene, Benzo(g,h,i)perilene, Indeno(1,2,3-cd)pirene".

Per "Sommatoria Organoalogenati" si intende la "Somma di Clorometano, Triclorometano(Cloroformio), Cloruro di Vinile, 1,2-Dicloroetano, 1,1-Dicloroetilene, Tricloroetilene, Tetracloroetilene, Esaclorobutadiene".

Per "1,2-Dicloroetilene" si intende la "Somma di cis-1,2-Dicloroetilene e trans-1,2-Dicloroetilene".

Per "Cloronitrobenzeni" si intende la "Somma di 1-Cloro-2-Nitrobenzene, 1-Cloro-3-Nitrobenzene, 1-Cloro-4-Nitrobenzene".

Per "Clordano" si intende la "Somma di alfa-Clordano e gamma-Clordano".

Per "DDD, DDT, DDE" si intende la "Somma di 2,4'-DDD, 2,4'- DDE, 2,4'-DDT, 4,4'-DDD, 4,4'-DDE e 4,4'-DDT".

Per "Sommatoria Fitofarmaci" si intende la "Somma di 2,4'-DDD, 2,4'- DDE, 2,4'-DDT, 4,4'-DDD, 4,4'-DDE, 4,4'-DDT, Alachlor, Aldrin, alfa-Clordano, gamma-Clordano, alfa-Esaclorocicloesano, beta-Esaclorocicloesano, gamma-Esaclorocicloesano(Lindano), Atrazina, Dieldrin ed Endrin".

(4) Note per prove D. Lgs. 152/06 e ss.mm.ii. Tab. 3

Per "Sommatoria Fenoli" si intende la "Somma di 2,4,6-Triclorofenolo, 2,4-Diclorofenolo, 2,4-Dimetilfenolo, 2-Clorofenolo, 4-Cloro-3-metilfenolo, Fenolo, m-p-Metilfenolo, o-Metilfenolo, Pentaclorofenolo".

Per "Sommatoria Solventi Azotati" si intende la "Somma di 2,4-Dinitrofenolo, 2,4-Dinitrotoluene, 2,6-Dinitrotoluene, 2-metil-4,6-Dinitrofenolo, 2-Nitrofenolo, 4-Nitrofenolo".

Per "Sommatoria Pesticidi Fosforati" si intende la "Somma di Azinfos Etile, Azinfos Metile, Chloripirifos Metile, Chloripirifos Etile, Crotoxyfos, Cumafos, Diazinone, Diclorvos, Dimetoato, Famphur, Fenitrothion, Fensulfotiothion, Fenthion, Leptofos, Malathion, Methidathion, Mevinfos, Parathion Metile, Parathion Etile, Phorate, Tetraclorinfos, Triazofos, Fosmet".

Per "Sommatoria Pesticidi Totali" si intende la "Somma di Azinfos Etile, Azinfos Metile, Chloripirifos Metile, Chloripirifos Etile, Crotoxyfos, Cumafos, Diazinone, Diclorvos, Dimetoato, Famphur, Fenitrothion, Fensulfotiothion, Fenthion, Leptofos, Malathion, Methidathion, Mevinfos, Parathion Metile, Parathion Etile, Phorate, Tetraclorinfos, Triazofos, Fosmet, Esaclorobenzene, Aldrin, Endrin, Dieldrin, alfa-Esaclorocicloesano, beta-Esaclorocicloesano, delta-Esaclorocicloesano, gamma-Esaclorocicloesano Eptacloro, Eptacloro Epossido, 2, 4'-DDD, 2, 4'- DDE, 2, 4'-DDT, 4, 4'-DDD, 4, 4'-DDE, 4,4'-DDT, Metossicloro, Alachlor, Isodrin, Atrazina, Alfa-Endosulfan, Beta Endosulfan, alfa-Clordano, gamma-Clordano, Ametrina, Cianazina, Desmetrina, Metolacolor, Molinate, Pendimentalin, Prometrina, Propazina, Simazina, Terbutilazina, Terbutrina".

Per "Sommatoria Solventi Organici Aromatici" si intende la "Somma di 1,3,5-Trimetilbenzene, 1,2,4-Trimetilbenzene, 1,3-Diclorobenzene, 1,4- Diclorobenzene, 4-isopropiltoluene, Benzene, Clorobenzene, Etilbenzene, Isopropilbenzene, m-p Xilene, n-Propilbenzene, o-Xilene, Stirene, Toluene".

Per "Sommatoria Solventi Clorurati" si intende la "Somma di 1,1,1,2-Tetracloroetano, 1,1,1-Tricloroetano, 1,1,2,2-Tetracloroetano, 1,1,2-Tricloroetano, 1,1-Dicloroetano, 1,1,2-Dicloroetilene, 1,2,3-Tricloropropano, 1,2-Diclorobenzene, 1,2-Dicloroetano, 1,2-Dicloropropano, 1,3-Diclorobenzene, 1,3-Dicloropropano, 1,4-Diclorobenzene, Bromoclorometano, Bromodichlorometano, cis-1,2-Dicloroetilene, Clorobenzene, Cloroformio, Clorometano, Dibromoclorometano, Diclorodifluorometano, Diclorometano, Esaclorobutadiene, Tetracloroetilene, Tetraclorometano, trans-1,2-Dicloroetilene, Tricloroetilene, Triclorofluorometano,

Documento con firma digitale avanzata ai sensi della normativa vigente.

(*) = Prova non accreditata da ACCREDIA

(I): Limiti Tab. 1/A

(II): Limiti Tab. 1/B

Segue Rapporto di prova n°: **2145823-016**

Prova	Metodo	Risultato	U.M	Incertezza	Recupero [%]	(I)	(II)
-------	--------	-----------	-----	------------	--------------	-----	------

Vinilcloruro".

Per "Sommatoria Xileni" si intende la sommatoria di "m-Xilene, p-Xilene, o-Xilene".

(5) Note per prove su rifiuti

Per "Sommatoria PBDE" si intende la "Somma di Tetrabromodifenil etero, Pentabromodifenil etero, Esabromodifenil etero, Eptabromodifenil etero, Decabromodifenil etero".

Per Esabromociclododecano (HBCD) si intende la "Somma dei diastereoisomeri α , β , γ e dell'isomero 1,2,5,6,9,10-HBCD.

Per "Sommatoria esaclorocicloesani" si intende la "Somma di alfa-Esaclorocicloesano, beta-Esaclorocicloesano, delta-Esaclorocicloesano e gamma-Esaclorocicloesano (Lindano)".

Per "Sommatoria BTEX" si intende la "Somma di Benzene, Etilbenzene, Toluene e Xileni".

Per "Clordano" si intende la "Somma di alfa-Clordano e gamma-Clordano".

Per "Endosulfano (Thiodan)" si intende la "Somma di alfa-endosulfano, beta-endosulfano".

Per "Esabromodifenile" si intende la "Somma di 2,2',4,4',5,5'-Esabromodifenile, 2,2',4,4',6,6'- Esabromodifenile".

Per "Sommatoria idrocarburi policiclici aromatici" si intende la "Somma di Acenafte, Acenafte, Antracene, Benzo(a)antracene, Benzo(a)pirene, Benz(b)fluorantene, Benzo(e)pirene, Benzo(ghi)perilene, Benzo(j)fluorantene, Benzo(k)fluorantene, Crisene, Dibenzo(a,e)pirene, Dibenzo(a,h)Antracene, Dibenzo(a,h)pirene, Dibenzo(a,i)pirene, Dibenzo(a,l)pirene, Fenantrene, Fluorantene, Fluorene, Indeno[1,2,3-cd]Pirene, Naftalene, Perilene, Pirene".

Per "Sommatoria naftaleni policlorurati" si intende la "Somma 1,2,3,4,5,6,7-Eptacloronaftalene, 1,2,3,4,5,6-Esacloronaftalene, 1,2,3,4-Tetracloronaftalene, 1,2,3,5,7-Pentacloronaftalene, 1,2,3-Tricloronaftalene, 1,2-Dicloronaftalene, 2-Cloronaftalene, Octacloronaftalene".

Per "Sommatoria PCB" si intende la "Somma PCB101, PCB105, PCB110, PCB114, PCB118, PCB123, PCB126, PCB128, PCB138, PCB146, PCB149, PCB151, PCB153, PCB156, PCB157, PCB167, PCB169, PCB170, PCB177, PCB180, PCB183, PCB187, PCB189, PCB28, PCB52, PCB77, PCB81, PCB95, PCB99".

Per "PCB Totali" si intende la "Somma di Aroclor-1016 e Aroclor-1260".

Per "PCT Totali" si intende la "Somma Aroclor-5460, Aroclor-5060, Aroclor-5442".

Per "Pentaclorofenolo e suoi sali ed esteri" si intende la "Somma di Pentaclorofenolo, Pentaclorofenolo acetato, Pentaclorofenolo dodecanoato".

Per "Acido Perfluorooctansulfonato e suoi derivati" si intende la "Somma di N-Methylperfluoro-1-octanesulfonamide (N-MeFOSA), N-Ethylperfluoro-1-octanesulfonamide (N-EtFOSA), N-Methylperfluoro-1-octanesulfonamido) -ethanol (N-MeFOSE), 2-N-Ethylperfluoro-1-octanesulfonamido) -ethanol (N EtFOSE), Acido perfluorooctansolfonico (PFOS)".

Per "Sommatoria Pesticidi Clorurati" si intende la "Somma di 2,4'-DDE, 2,4'-DDT, 4,4'-DDD, 4,4'-DDE, 4,4'-DDT, Aldrin, alfa-Clordano, alfa-Esaclorocicloesano, beta-Esaclorocicloesano, delta-Esaclorocicloesano, gamma-Esaclorocicloesano Butacloro, cis-Permetrina, trans-Permetrina, cis-Nonacloro, Clordecone, Clorobenzilate, Cloroneb, Chlorotaloni, Dactal, Dieltrin, alfa-Endosulfan, beta-Endosulfan, Endosulfan Solfato, Endrin, Endrin Aldeide, Eptacloro, Eptacloroepossido, Esaclorobenzene, Fenarimol, gamma-Clordano, Isodrin, Metolaclor, Metossicloro, Norflurazion, Pronomadide, Propacloro, trans-Nonacloro".

Per "Sommatoria Pesticidi Fosforati" si intende la "Somma di Azinfos Metile, Clorpirifos Etile, Clorpirifos Metile, Diazinone, Dimetoato, Fenitrothion, Fenthion, Malathion, Metidathion, Parathion Metile".

Per "Clordecone" si intende la "Somma di cis-Clordecone, trans-Clordecone".

Per "Sommatoria Solventi Organici Clorurati" si intende la "Somma di Esaclorobutadiene, Dibromoclorometano, Bromodichlorometano, Clorometano, Vinilcloruro, Cloroformio, Dichlorometano, 1,2-Dicloroetano, 1,1-Dicloroetilene, Tricloroetilene, Tetracloroetilene, 1,1-Dicloroetano, cis-1,2-Dicloroetilene, trans-1,2-Dicloroetilene, 1,1,1-Tricloroetano, 1,2-Dicloropropano, 1,1,2-Tricloroetano, 1,2,3-Tricloropropano, 1,1,2,2-Tetracloroetano, 1,4-Diclorobenzene, 1,2-Diclorobenzene, Clorobenzene, Esacloroetano, Pentacloroetano".

Per "Sommatoria Composti Organici Aromatici" si intende la "Somma di Benzene, Etilbenzene, Stirene, Toluene, Xileni, isopropilbenzene, 1,4-Diclorobenzene, 1,4-Diclorobenzene, Clorobenzene".

Per "Solventi azotati" si intende la "Somma di 2-Nitrofenolo, 4-Nitrofenolo, 2,4-Dinitrofenolo, 2,4-Dinitrotoluene, 2,6-Dinitrotoluene, 4,6-Dinitro-2-metilfenolo".

Se non diversamente specificato, per "Sommatoria" si intende la "somma di tutti gli analiti elencati per la stessa famiglia sul presente rapporto di prova".

I risultati analitici sono espressi sul "TQ", se non diversamente specificato nel campo dell'unità di misura riportato a fianco della prova.

Per la dicitura "N.A." riportata nel campo del risultato, si intende "Non applicabile per effetto della matrice".

Per la dicitura "N.D." riportata nel campo del risultato, si intende "Non determinabile per l'assenza delle condizioni necessarie per l'esecuzione della prova".

Nel caso in cui è riportata la dicitura "Non determinato" per il parametro "Idrocarburi C10 - C40", essa indica che tale parametro, in relazione al metodo di prova indicato nella condivisa nota dell'ISS n° 0035653 del 06/08/2010, non viene quantificato a causa della interferenza concretizzabile allorché il campione di rifiuto contenga materiali plastici, carta e/o materiali trattati con sostanze organiche. Ciò in quanto tutti gli anzidetti materiali sono in condizione di restituire risultati non correlabili (valori elevati di idrocarburi pesanti derivanti dalle caratteristiche merceologiche dei materiali e non da sua contaminazione idrocarburica) con lo scopo stesso dell'analisi destinata alla "classificazione" del rifiuto.

La preparazione delle porzioni di prova del campione è stata eseguita secondo quanto previsto dalla norma tecnica UNI EN 15002:2015 non oggetto di accreditamento Accredia.

La miscelazione avviene tramite dispositivo a rovesciamento a circa 10 giri/minuto. Il metodo di separazione solido/liquido è la filtrazione.

Documento con firma digitale avanzata ai sensi della normativa vigente.

(*) = Prova non accreditata da ACCREDIA

(I): Limiti Tab. 1/A

(II): Limiti Tab. 1/B

DR.21.01-it rev.21

Pagina 6/7

Sede Principale: Via Pio La Torre n°13 - AREA PIP - 92013 Menfi (AG) - Tel. (0925) 71.148 - 73.138 - Fax (0925) 72.079

Sede Secondaria: C.da Piana del Signore - Strada provinciale n° 82 - 93012 Gela (CL)

www.cadaonline.it - labchimico@cadaonline.it - Cod. fisc./P. IVA 01599840848 N. 1855 Reg. Soc. Trib. di Sciacca



Segue Rapporto di
prova n°:

2145823-016

Prova	Metodo	Risultato	U.M	Incertezza	Recupero [%]	(I)	(II)
-------	--------	-----------	-----	------------	-----------------	-----	------

Il Responsabile Analisi Chimiche

Dott. Giuseppe Rocca

Chimico
Ordine Interprovinciale dei Chimici della Sicilia
Sigillo N.294

Il Direttore della Divisione Analitica

Dott.ssa Margherita Augello

Ordine Nazionale dei Biologi
Albo professionale N.036132

Documento con firma digitale avanzata ai sensi della normativa vigente.

(*) = Prova non accreditata da ACCREDIA

(I): Limiti Tab. 1/A

(II): Limiti Tab. 1/B



Rapporto di
prova n°:

2145823-017

del: **05/10/2021**

Descrizione: **Terre e rocce da scavo "Punto 7 da 0 m a -0,5 m" - Sito 1 Raut L - Aree di deposito finale - PD Variante di Riga e Fermata Varna**

**Spettabile:
ITALFERR s.p.a
Via V.G. Galati n° 71
00155 ROMA (RM)**

Accettazione: **2145823**

Punto di Campionamento: \\\

Luogo di Campionamento: \\\

Data Campionamento: **21-set-21**

Data Arrivo Camp.: **22-set-21**

Data Inizio Prova: **22-set-21** Data Fine Prova: **05-ott-21**

Mod.Campionam.: **A cura del Laboratorio**

Tecnico Campionatore.: **Marco Dondero**

Presenza Allegati: **NO**

Riferim. dei limiti: **DPR 13/06/2017 n° 120 con riferimento al D.lgs n°152 del 03/04/2006 GU n°88 del 14/04/06 All.5 titolo V Parte IV Tab.1/A e Tab.1/B e ss.mm.ii.**

Prova	Metodo	Risultato	U.M	Incertezza	Recupero [%]	(I)	(II)
Campionamento per prove chimiche	Manuale UNICHIM n°196/2: 2004 (p.f. 5 e 6)						
PARAMETRI CHIMICI							
METALLI							
Arsenico	UNI EN 13657:2004 + UNI EN 16170:2016	1,5	mg/kg	0,7		20	50
Cadmio	UNI EN 13657:2004 + UNI EN 16170:2016	< 0,2	mg/kg			2	15
Cobalto	UNI EN 13657:2004 + UNI EN 16170:2016	1,9	mg/kg	0,5		20	250
Nichel	UNI EN 13657:2004 + UNI EN 16170:2016	2,90	mg/kg	0,58		120	500
Piombo	UNI EN 13657:2004 + UNI EN 16170:2016	5,3	mg/kg	1,1		100	1000
Rame	UNI EN 13657:2004 + UNI EN 16170:2016	< 5	mg/kg			120	600
Zinco	UNI EN 13657:2004 + UNI EN 16170:2016	17	mg/kg	5		150	1500
Mercurio	UNI EN 13657:2004 + UNI EN 16170:2016	< 0,1	mg/kg			1	5
Cromo Totale	UNI EN 13657:2004 + UNI EN 16170:2016	4,50	mg/kg	1,70		150	800
Cromo esavalente (VI)	EPA 3060 A 1996 + EPA 7199:1996	< 0,2	mg/kg			2	15

Documento con firma digitale avanzata ai sensi della normativa vigente.

(*) = Prova non accreditata da ACCREDIA

(I): Limiti Tab. 1/A

(II): Limiti Tab. 1/B



Segue Rapporto di
prova n°:

2145823-017

Prova	Metodo	Risultato	U.M	Incertezza	Recupero [%]	(I)	(II)
IDROCARBURI							
Idrocarburi pesanti C >12 (C12-C40)	EPA 3541 1994 + EPA 3620C 2014 + EPA 8015C 2007	< 1	mg/kg			50	750
COMPOSTI ORGANICI AROMATICI							
Benzene	EPA 5035A 2002 + EPA 8260D 2018	< 0,01	mg/kg			0,1	2
Etilbenzene	EPA 5035A 2002 + EPA 8260D 2018	< 0,01	mg/kg			0,5	50
Stirene	EPA 5035A 2002 + EPA 8260D 2018	< 0,01	mg/kg			0,5	50
Toluene	EPA 5035A 2002 + EPA 8260D 2018	< 0,01	mg/kg			0,5	50
Xileni	EPA 5035A 2002 + EPA 8260D 2018	< 0,01	mg/kg			0,5	50
Sommatoria composti organici aromatici	EPA 5035A 2002 + EPA 8260D 2018	< 0,01	mg/kg			1	100
IDROCARBURI POLICICLICI AROMATICI							
Benzo(a)antracene	EPA 3541 1994 + EPA 3630C 1996 + EPA 8270E 2018	< 0,01	mg/kg			0,5	10
Benzo(a)pirene	EPA 3541 1994 + EPA 3630C 1996 + EPA 8270E 2018	< 0,01	mg/kg			0,1	10
Benzo(b)fluorantene	EPA 3541 1994 + EPA 3630C 1996 + EPA 8270E 2018	< 0,01	mg/kg			0,5	10
Benzo(k)fluorantene	EPA 3541 1994 + EPA 3630C 1996 + EPA 8270E 2018	< 0,01	mg/kg			0,5	10
Benzo(g,h,i)perilene	EPA 3541 1994 + EPA 3630C 1996 + EPA 8270E 2018	< 0,01	mg/kg			0,1	10
Crisene	EPA 3541 1994 + EPA 3630C 1996 + EPA 8270E 2018	< 0,01	mg/kg			5	50
Dibenzo(a,e)pirene	EPA 3541 1994 + EPA 3630C 1996 + EPA 8270E 2018	< 0,01	mg/kg			0,1	10
Dibenzo(a,l)pirene	EPA 3541 1994 + EPA 3630C 1996 + EPA 8270E 2018	< 0,01	mg/kg			0,1	10
Dibenzo(a,i)pirene	EPA 3541 1994 + EPA 3630C 1996 + EPA 8270E 2018	< 0,01	mg/kg			0,1	10
Dibenzo(a,h)pirene	EPA 3541 1994 + EPA 3630C 1996 + EPA 8270E 2018	< 0,01	mg/kg			0,1	10

Documento con firma digitale avanzata ai sensi della normativa vigente.

(*) = Prova non accreditata da ACCREDIA

(I): Limiti Tab. 1/A

(II): Limiti Tab. 1/B



Segue Rapporto di
prova n°:

2145823-017

Prova	Metodo	Risultato	U.M	Incertezza	Recupero [%]	(I)	(II)
Dibenzo(a,h)antracene	EPA 3541 1994 + EPA 3630C 1996 + EPA 8270E 2018	< 0,01	mg/kg			0,1	10
Indenopirene	EPA 3541 1994 + EPA 3630C 1996 + EPA 8270E 2018	< 0,01	mg/kg			0,1	5
Pirene	EPA 3541 1994 + EPA 3630C 1996 + EPA 8270E 2018	< 0,01	mg/kg			5	50
Sommatoria composti aromatici policiclici	EPA 3541 1994 + EPA 3630C 1996 + EPA 8270E 2018	< 0,01	mg/kg			10	100
AMIANTO							
Amianto SEM (Analisi Quantitativa)	DM 06/09/1994 GU SO n°288 10/12/1994 All.to 1	< 100	mg/kg			1000	1000
Amianto SEM (Analisi Qualitativa)	DM 06/09/1994 GU SO n°288 10/12/1994 All.to 1	Assente	Pres.- Ass./1Kg				

Documento con firma digitale avanzata ai sensi della normativa vigente.

(*) = Prova non accreditata da ACCREDIA

(I): Limiti Tab. 1/A

(II): Limiti Tab. 1/B



Segue Rapporto di
prova n°:

2145823-017

Prova	Metodo	Risultato	U.M	Incertezza	Recupero [%]	(I)	(II)
-------	--------	-----------	-----	------------	--------------	-----	------

Sedi:

Sede Principale (A): Via Pio La Torre n° 13 Area P.I.P. - 92013 Menfi (AG)

Sede Secondaria (B): C.da Piana del Signore - Strada provinciale n° 82 - 93012 Gela (CL)

La lettera (B) riportata accanto al singolo parametro indica che la prova è stata eseguita presso la Sede Secondaria. In caso contrario le attività di prova sono eseguite presso la Sede Principale

Abbreviazioni:

"L.B." = Criterio Lower Bound per l'espressione delle sommatorie

"U.B." = Criterio Upper Bound per l'espressione delle sommatorie

"M.B." = Criterio Medium Bound per l'espressione delle sommatorie

"MDL" = Limite di Rilevabilità del metodo di prova

"U.M." = Unità di Misura

"N.P." = Non percettibile

"R" = Valore del recupero percentuale, nel caso di analisi di residui/tracce

"ss" = sostanza secca

"TQ" = tal quale

All'atto della stipula del contratto o della sottoscrizione dell'offerta, viene definita con il cliente la regola decisionale da seguire per l'interpretazione dei risultati e la dichiarazione di conformità.

Se non esplicitamente richiesto dal cliente, i dati analitici vengono restituiti considerando l'incertezza di misura per il confronto con i limiti di legge, con le modalità di seguito riportate:

- L'analisi il cui risultato è riportato di colore rosso ed è contraddistinto dal simbolo ► indica il superamento del limite normato, considerando l'incertezza di misura.

- L'analisi il cui risultato è riportato di colore blu ed è contraddistinto dal simbolo • indica che "il valore misurato tenuto conto dell'incertezza, non risulta significativamente maggiore del valore limite al livello di confidenza del 95%", così come indica il Manuale ISPRA n°52/2009 al paragrafo 5.3.

I suddetti simboli hanno valenza di dichiarazione di conformità.

Se richiesto dal cliente può essere esplicitata la dichiarazione di conformità riferita alle prove sviluppate, considerando l'incertezza di misura.

Qualora esplicitamente richiesto dal cliente, o salvo indicazioni specifiche di legge o normativa cogente, la regola decisionale applicata alle eventuali interpretazioni e valutazioni di conformità dei risultati con i limiti indicati non considera l'incertezza di misura e non sono riportati simboli per evidenziare superamenti del limite di legge.

Se richiesto dal cliente può essere esplicitata la dichiarazione di conformità riferita alle prove sviluppate, non considerando l'incertezza di misura.

Il campione è conservato per due settimane dalla data di emissione del rapporto di prova, a meno di richieste specifiche da parte del cliente.

Il presente rapporto di prova riguarda il campione sottoposto a prova ed esso non può essere riprodotto parzialmente, se non previa approvazione scritta da parte della C.A.D.A. s.n.c.

Nel caso di campionamento non eseguito dal laboratorio, i risultati ottenuti si considerano riferiti al campione così come ricevuto.

Il laboratorio declina la propria responsabilità sui risultati calcolati considerando i dati di campionamento forniti dal cliente o richiedente.

Le informazioni fornite dal cliente o richiedente sono riportate in apposita nota sotto il campo "descrizione del campione" nella prima pagina del presente rapporto di prova.

Le registrazioni riguardanti il suddetto campione vengono conservate per un periodo non inferiore a 5 anni.

Nel caso in cui il risultato della prova risulti non valutabile, per valore inferiore a MDL, il Laboratorio indica nel campo del risultato del rapporto di prova "<MDL".

In caso di determinazione di residui / tracce, il recupero è compreso nel range di accettabilità dei metodi di prova e non è utilizzato nei calcoli, se non diversamente specificato.

Il laboratorio declina ogni responsabilità circa la validità dei risultati analitici quando il cliente richiede che un oggetto sia sottoposto a prova pur riconoscendo la presenza di uno scostamento rispetto alle condizioni specificate dal laboratorio (accettazione con riserva).

Le firme in calce al rapporto di prova indicano la fine del rapporto di prova stesso.

Per le prove chimiche e microbiologiche, l'incertezza di misura è espressa come estesa e con la stessa unità di misura del risultato analitico, ed è calcolata utilizzando un fattore di copertura $K=2$ ed una probabilità di misura del 95%.

Per le prove microbiologiche su acque, la stima dell'incertezza è espressa come livelli di confidenza.

Per le prove microbiologiche su acque destinate a consumo umano, l'incertezza di misura è calcolata nel rispetto dell'Annex F della norma ISO 29201:2012.

Documento con firma digitale avanzata ai sensi della normativa vigente.

(*) = Prova non accreditata da ACCREDIA

(I): Limiti Tab. 1/A

(II): Limiti Tab. 1/B

Segue Rapporto di prova n°: **2145823-017**

Prova	Metodo	Risultato	U.M	Incertezza	Recupero [%]	(I)	(II)
-------	--------	-----------	-----	------------	--------------	-----	------

Per le prove microbiologiche su matrici solide, il laboratorio fa riferimento alla norma ISO 19036:2019 per il calcolo dello scarto di riproducibilità "SR" del laboratorio.

Se non diversamente indicato, le sommatorie sono calcolate mediante il criterio del Lower Bound (L.B.)

(1) Note per prove D. Lgs. 31/01 e ss.mm.ii.

Per "Sommatoria di Idrocarburi Policiclici Aromatici" si intende la "Somma di Benzo(b)fluorantene, Benzo(k)fluorantene, Benzo(g,h,i)perilene, Indeno(1,2,3-cd)pirene".

Per "Antiparassitari" si intende la "Somma dei singoli Antiparassitari (insetticidi, erbicidi, fungicidi, ect.) rilevati e quantificati"

(2) Note per prove D. Lgs. 152/06 e ss.mm.ii. Tab. 1A/1B

Per "Sommatoria di Idrocarburi Policiclici Aromatici" si intende la "Somma di Benzo(a)antracene, Benzo(a)pirene, Benzo(b)fluorantene, Benzo(k)fluorantene, Benzo(g,h,i)perilene, Crisene, Dibenzo(a,e)pirene, Dibenzo(a,l)pirene, Dibenzo(a,i)pirene, Dibenzo(a,h)pirene".

Per "Sommatoria di Solventi Organici Aromatici" si intende la "Somma di Etilbenzene, Stirene, Toluene, Xilene".

Per "Sommatoria Ammine Aromatiche" si intende la "Somma di Anilina, o-Anisidina, m-p-Anisidina, Difenilammina, p-Toluidina".

Per "1,2-Dicloroetilene" si intende la "Somma di cis-1,2- Dicloroetilene e trans-1,2- Dicloroetilene".

Per "Cloronitrobenzeni" si intende la "Somma di 1-Cloro-2-Nitrobenzene, 1-Cloro-3-Nitrobenzene e 1-Cloro-4-Nitrobenzene".

Per Clordano si intende la "Somma di alfa-Clordano e gamma-Clordano".

Per "DDD, DDT, DDE" si intende la "Somma di 2, 4'-DDD, 2, 4'- DDE, 2, 4'-DDT, 4, 4'-DDD, 4, 4'-DDE e 4,4'-DDT".

Per "Composti Organostannici" si intende la "Somma di monobutil-stagno, dibutil-stagno, tributil-stagno, monoocil-stagno, tetrabutyl-stagno, dioctil-stagno, trifenil-stagno, tricloesil-stagno".

Per "Xilene" si intende la "Somma di m-p Xilene e o-Xilene".

I risultati analitici sono espressi su "ss".

(3) Note per prove D. Lgs. 152/06 e ss.mm.ii. Tab. 2

Per "Sommatoria di Idrocarburi Policiclici Aromatici" si intende la "Somma di Benzo(b)fluorantene, Benzo(k)fluorantene, Benzo(g,h,i)perilene, Indeno(1,2,3-cd)pirene".

Per "Sommatoria Organoalogenati" si intende la "Somma di Clorometano, Triclorometano(Cloroformio), Cloruro di Vinile, 1,2-Dicloroetano, 1,1-Dicloroetilene, Tricloroetilene, Tetracloroetilene, Esaclorobutadiene".

Per "1,2-Dicloroetilene" si intende la "Somma di cis-1,2-Dicloroetilene e trans-1,2-Dicloroetilene".

Per "Cloronitrobenzeni" si intende la "Somma di 1-Cloro-2-Nitrobenzene, 1-Cloro-3-Nitrobenzene, 1-Cloro-4-Nitrobenzene".

Per "Clordano" si intende la "Somma di alfa-Clordano e gamma-Clordano".

Per "DDD, DDT, DDE" si intende la "Somma di 2,4'-DDD, 2,4'- DDE, 2,4'-DDT, 4,4'-DDD, 4,4'-DDE e 4,4'-DDT".

Per "Sommatoria Fitofarmaci" si intende la "Somma di 2,4'-DDD, 2,4'- DDE, 2,4'-DDT, 4,4'-DDD, 4,4'-DDE, 4,4'-DDT, Alachlor, Aldrin, alfa-Clordano, gamma-Clordano, alfa-Esaclorocicloesano, beta-Esaclorocicloesano, gamma-Esaclorocicloesano(Lindano), Atrazina, Dieltrin ed Endrin".

(4) Note per prove D. Lgs. 152/06 e ss.mm.ii. Tab. 3

Per "Sommatoria Fenoli" si intende la "Somma di 2,4,6-Triclorofenolo, 2,4-Diclorofenolo, 2,4-Dimetilfenolo, 2-Clorofenolo, 4-Cloro-3-metilfenolo, Fenolo, m-p-Metilfenolo, o-Metilfenolo, Pentaclorofenolo".

Per "Sommatoria Solventi Azotati" si intende la "Somma di 2,4-Dinitrofenolo, 2,4-Dinitrotoluene, 2,6-Dinitrotoluene, 2-metil-4,6-Dinitrofenolo, 2-Nitrofenolo, 4-Nitrofenolo".

Per "Sommatoria Pesticidi Fosforati" si intende la "Somma di Azinfos Etile, Azinfos Metile, Chloripirifos Metile, Chloripirifos Etile, Crotoxyfos, Cumafos, Diazinone, Diclorvos, Dimetoato, Famphur, Fenitrothion, Fensulfotiothion, Fenthion, Leptofos, Malathion, Methidathion, Mevinfos, Parathion Metile, Parathion Etile, Phorate, Tetraclorinfos, Triazofos, Fosmet".

Per "Sommatoria Pesticidi Totali" si intende la "Somma di Azinfos Etile, Azinfos Metile, Chloripirifos Metile, Chloripirifos Etile, Crotoxyfos, Cumafos, Diazinone, Diclorvos, Dimetoato, Famphur, Fenitrothion, Fensulfotiothion, Fenthion, Leptofos, Malathion, Methidathion, Mevinfos, Parathion Metile, Parathion Etile, Phorate, Tetraclorvinfos, Triazofos, Fosmet, Esaclorobenzene, Aldrin, Endrin, Dieltrin, alfa-Esaclorocicloesano, beta-Esaclorocicloesano, delta-Esaclorocicloesano, gamma-Esaclorocicloesano Eptacloro, Eptacloro Epossido, 2, 4'-DDD, 2, 4'- DDE, 2, 4'-DDT, 4, 4'-DDD, 4, 4'-DDE, 4,4'-DDT, Metossicloro, Alachlor, Isodrin, Atrazina, Alfa-Endosulfan, Beta Endosulfan, alfa-Clordano, gamma-Clordano, Ametrina, Cianazina, Desmetrina, Metolacolor, Molinate, Pendimentalin, Prometrina, Propazina, Simazina, Terbutilazina, Terbutrina".

Per "Sommatoria Solventi Organici Aromatici" si intende la "Somma di 1,3,5-Trimetilbenzene, 1,2,4-Trimetilbenzene, 1,3-Diclorobenzene, 1,4- Diclorobenzene, 4-isopropiltoluene, Benzene, Clorobenzene, Etilbenzene, Isopropilbenzene, m-p Xilene, n-Propilbenzene, o-Xilene, Stirene, Toluene".

Per "Sommatoria Solventi Clorurati" si intende la "Somma di 1,1,1,2-Tetracloroetano, 1,1,1-Tricloroetano, 1,1,2,2-Tetracloroetano, 1,1,2-Tricloroetano, 1,1-Dicloroetano, 1,1,2-Dicloroetilene, 1,2,3-Tricloropropano, 1,2-Diclorobenzene, 1,2-Dicloroetano, 1,2-Dicloropropano, 1,3-Diclorobenzene, 1,3-Dicloropropano, 1,4-Diclorobenzene, Bromoclorometano, Bromodichlorometano, cis-1,2-Dicloroetilene, Clorobenzene, Cloroformio, Clorometano, Dibromoclorometano, Diclorodifluorometano, Diclorometano, Esaclorobutadiene, Tetracloroetilene, Tetraclorometano, trans-1,2-Dicloroetilene, Tricloroetilene, Triclorofluorometano,

Documento con firma digitale avanzata ai sensi della normativa vigente.

(*) = Prova non accreditata da ACCREDIA

(I): Limiti Tab. 1/A

(II): Limiti Tab. 1/B

DR.21.01-it rev.21

Pagina 5/7

Sede Principale: Via Pio La Torre n°13 - AREA PIP - 92013 Menfi (AG) - Tel. (0925) 71.148 – 73.138 - Fax (0925) 72.079

Sede Secondaria: C.da Piana del Signore - Strada provinciale n° 82 - 93012 Gela (CL)

www.cadaonline.it - labchimico@cadaonline.it - Cod. fisc./P. IVA 01599840848 N. 1855 Reg. Soc. Trib. di Sciacca

Segue Rapporto di prova n°: **2145823-017**

Prova	Metodo	Risultato	U.M	Incertezza	Recupero [%]	(I)	(II)
Vinilcloruro".							
Per "Sommatoria Xileni" si intende la sommatoria di "m-Xilene, p-Xilene, o-Xilene".							
(5) Note per prove su rifiuti							
Per "Sommatoria PBDE" si intende la "Somma di Tetrabromodifeniletero, Pentabromodifeniletero, Esabromodifeniletero, Eptabromodifeniletero, Decabromodifeniletero".							
Per Esabromociclododecano (HBCD) si intende la "Somma dei diastereoisomeri α , β , γ e dell'isomero 1,2,5,6,9,10-HBCD.							
Per "Sommatoria esaclorocicloesani" si intende la "Somma di alfa-Esaclorocicloesano, beta-Esaclorocicloesano, delta-Esaclorocicloesano e gamma Esaclorocicloesano (Lindano)".							
Per "Sommatoria BTEX" si intende la "Somma di Benzene, Etilbenzene, Toluene e Xileni".							
Per "Clordano" si intende la "Somma di alfa-Clordano e gamma-Clordano".							
Per "Endosulfano (Thiodan)" si intende la "Somma di alfa-endosulfano, beta-endosulfano".							
Per "Esabromodifenile" si intende la "Somma di 2,2',4,4',5,5'-Esabromodifenile, 2,2',4,4',6,6'- Esabromodifenile".							
Per "Sommatoria idrocarburi policiclici aromatici" si intende la "Somma di Acenafte, Acenafte, Antracene, Benzo(a)antracene, Benzo(a)pirene, Benz(b) fluorantene, Benzo(e)pirene, Benzo(ghi)perilene, Benzo(j)fluorantene, Benzo(k)fluorantene, Crisene, Dibenzo(a,e)pirene, Dibenzo(a,h)Antracene, Dibenzo(a,h)pirene, Dibenzo(a,i)pirene, Dibenzo(a,l)pirene, Fenantrene, Fluorantene, Fluorene, Indeno[1,2,3-cd]Pirene, Naftalene, Perilene, Pirene".							
Per "Sommatoria naftaleni policlorurati" si intende la "Somma 1,2,3,4,5,6,7-Eptacloronaftalene, 1,2,3,4,5,6-Esacloronaftalene, 1,2,3,4-Tetracloronaftalene, 1,2,3,5,7-Pentacloronaftalene, 1,2,3-Tricloronaftalene, 1,2-Dicloronaftalene, 2-Cloronaftalene, Octacloronaftalene".							
Per "Sommatoria PCB" si intende la "Somma PCB101, PCB105, PCB110, PCB114, PCB118, PCB123, PCB126, PCB128, PCB138, PCB146, PCB149, PCB151, PCB153, PCB156, PCB157, PCB167, PCB169, PCB170, PCB177, PCB180, PCB183, PCB187, PCB189, PCB28, PCB52, PCB77, PCB81, PCB95, PCB99".							
Per "PCB Totali" si intende la "Somma di Aroclor-1016 e Aroclor-1260".							
Per "PCT Totali" si intende la "Somma Aroclor-5460, Aroclor-5060, Aroclor-5442".							
Per "Pentaclorofenolo e suoi sali ed esteri" si intende la "Somma di Pentaclorofenolo, Pentaclorofenolo acetato, Pentaclorofenolo dodecanoato".							
Per "Acido Perfluorooctansulfonato e suoi derivati" si intende la "Somma di N-Methylperfluoro-1-octanesulfonamide (N-MeFOSA), N-Ethylperfluoro-1 octanesulfonamide (N-EtFOSA), N-Methylperfluoro-1-octanesulfonamido) -ethanol (N-MeFOSE), 2-N-Ethylperfluoro-1-octanesulfonamido) -ethanol (N EtFOSE), Acido perfluorooctansolfonico (PFOS)".							
Per "Sommatoria Pesticidi Clorurati" si intende la "Somma di 2,4'-DDE, 2,4'-DDT, 4,4'-DDD, 4,4'-DDE, 4,4'-DDT, Aldrin, alfa-Clordano, alfa-Esaclorocicloesano, beta-Esaclorocicloesano, delta-Esaclorocicloesano, gamma-Esaclorocicloesano Butacloro, cis-Permetrina, trans-Permetrina, cis-Nonacloro, Clordecone, Clorobenzilate, Cloroneb, Chlorotalonil, Dactal, Dieltrin, alfa-Endosulfan, beta-Endosulfan, Endosulfan Solfato, Endrin, Endrin Aldeide, Eptacloro, Eptacloroepossido, Esaclorobenzene, Fenarimol, gamma-Clordano, Isodrin, Metolaclor, Metossicloro, Norflurazion, Pronomadide, Propacloro, trans-Nonacloro".							
Per "Sommatoria Pesticidi Fosforati" si intende la "Somma di Azinfos Metile, Clorpirifos Etile, Clorpirifos Metile, Diazinone, Dimetoato, Fenitrothion, Fenthion, Malathion, Metidathion, Parathion Metile".							
Per "Clordecone" si intende la "Somma di cis-Clordecone, trans-Clordecone".							
Per "Sommatoria Solventi Organici Clorurati" si intende la "Somma di Esaclorobutadiene, Dibromoclorometano, Bromodichlorometano, Clorometano, Vinilcloruro, Cloroformio, Dichlorometano, 1,2-Dicloroetano, 1,1-Dicloroetilene, Tricloroetilene, Tetracloroetilene, 1,1-Dicloroetano, cis-1,2- Dicloroetilene, trans-1,2-Dicloroetilene, 1,1,1-Tricloroetano, 1,2-Dicloropropano, 1,1,2-Tricloroetano, 1,2,3-Tricloropropano, 1,1,2,2-Tetracloroetano, 1,4- Diclorobenzene, 1,2-Diclorobenzene, Clorobenzene, Esacloroetano, Pentacloroetano".							
Per "Sommatoria Composti Organici Aromatici" si intende la "Somma di Benzene, Etilbenzene, Stirene, Toluene, Xileni, isopropilbenzene, 1,4- Diclorobenzene, 1,4- Diclorobenzene, Clorobenzene.							
Per "Solventi azotati" si intende la "Somma di 2-Nitrofenolo, 4-Nitrofenolo, 2,4-Dinitrofenolo, 2,4-Dinitrotoluene, 2,6-Dinitrotoluene, 4,6-Dinitro-2-metilfenolo".							
Se non diversamente specificato, per "Sommatoria" si intende la "somma di tutti gli analiti elencati per la stessa famiglia sul presente rapporto di prova".							
I risultati analitici sono espressi sul "TQ", se non diversamente specificato nel campo dell'unità di misura riportato a fianco della prova.							
Per la dicitura "N.A." riportata nel campo del risultato, si intende "Non applicabile per effetto della matrice".							
Per la dicitura "N.D." riportata nel campo del risultato, si intende "Non determinabile per l'assenza delle condizioni necessarie per l'esecuzione della prova".							
Nel caso in cui è riportata la dicitura "Non determinato" per il parametro "Idrocarburi C10 - C40", essa indica che tale parametro, in relazione al metodo di prova indicato nella condivisa nota dell'ISS n° 0035653 del 06/08/2010, non viene quantificato a causa della interferenza concretizzabile allorché il campione di rifiuto contenga materiali plastici, carta e/o materiali trattati con sostanze organiche. Ciò in quanto tutti gli anzidetti materiali sono in condizione di restituire risultati non correlabili (valori elevati di idrocarburi pesanti derivanti dalle caratteristiche merceologiche dei materiali e non da sua contaminazione idrocarburica) con lo scopo stesso dell'analisi destinata alla "classificazione" del rifiuto.							
La preparazione delle porzioni di prova del campione è stata eseguita secondo quanto previsto dalla norma tecnica UNI EN 15002:2015 non oggetto di accreditamento Accredia.							
La miscelazione avviene tramite dispositivo a rovesciamento a circa 10 giri/minuto. Il metodo di separazione solido/liquido è la filtrazione.							

Documento con firma digitale avanzata ai sensi della normativa vigente.

(*) = Prova non accreditata da ACCREDIA

(I): Limiti Tab. 1/A

(II): Limiti Tab. 1/B

DR.21.01-it rev.21

Pagina 6/7



Segue Rapporto di
prova n°:

2145823-017

Prova	Metodo	Risultato	U.M	Incertezza	Recupero [%]	(I)	(II)
-------	--------	-----------	-----	------------	--------------	-----	------

Il Responsabile Analisi Chimiche

Dott. Giuseppe Rocca

Chimico
Ordine Interprovinciale dei Chimici della Sicilia
Sigillo N.294

Il Direttore della Divisione Analitica

Dott.ssa Margherita Augello

Ordine Nazionale dei Biologi
Albo professionale N.036132

Documento con firma digitale avanzata ai sensi della normativa vigente.

(*) = Prova non accreditata da ACCREDIA

(I): Limiti Tab. 1/A

(II): Limiti Tab. 1/B

DR.21.01-it rev.21

Pagina 7\7



Rapporto di
prova n°:

2145823-018

del: **05/10/2021**

Descrizione: **Terre e rocce da scavo "Punto 8 da 0 m a -0,5 m" - Sito 1 Raut L - Aree di deposito finale - PD Variante di Riga e Fermata Varna**

**Spettabile:
ITALFERR s.p.a
Via V.G. Galati n° 71
00155 ROMA (RM)**

Accettazione: **2145823**

Punto di Campionamento: \\\

Luogo di Campionamento: \\\

Data Campionamento: **21-set-21**

Data Arrivo Camp.: **22-set-21**

Data Inizio Prova: **22-set-21** Data Fine Prova: **05-ott-21**

Mod.Campionam.: **A cura del Laboratorio**

Tecnico Campionatore.: **Marco Dondero**

Presenza Allegati: **NO**

Riferim. dei limiti: **DPR 13/06/2017 n° 120 con riferimento al D.lgs n°152 del 03/04/2006 GU n°88 del 14/04/06 All.5 titolo V Parte IV Tab.1/A e Tab.1/B e ss.mm.ii.**

Prova	Metodo	Risultato	U.M	Incertezza	Recupero [%]	(I)	(II)
Campionamento per prove chimiche	Manuale UNICHIM n°196/2: 2004 (p.f. 5 e 6)						
PARAMETRI CHIMICI							
METALLI							
Arsenico	UNI EN 13657:2004 + UNI EN 16170:2016	2,6	mg/kg	0,8		20	50
Cadmio	UNI EN 13657:2004 + UNI EN 16170:2016	< 0,2	mg/kg			2	15
Cobalto	UNI EN 13657:2004 + UNI EN 16170:2016	3,0	mg/kg	0,6		20	250
Nichel	UNI EN 13657:2004 + UNI EN 16170:2016	5,80	mg/kg	1,16		120	500
Piombo	UNI EN 13657:2004 + UNI EN 16170:2016	13	mg/kg	2		100	1000
Rame	UNI EN 13657:2004 + UNI EN 16170:2016	13	mg/kg	2		120	600
Zinco	UNI EN 13657:2004 + UNI EN 16170:2016	35	mg/kg	10		150	1500
Mercurio	UNI EN 13657:2004 + UNI EN 16170:2016	< 0,1	mg/kg			1	5
Cromo Totale	UNI EN 13657:2004 + UNI EN 16170:2016	7,90	mg/kg	2,30		150	800
Cromo esavalente (VI)	EPA 3060 A 1996 + EPA 7199:1996	< 0,2	mg/kg			2	15

Documento con firma digitale avanzata ai sensi della normativa vigente.

(*) = Prova non accreditata da ACCREDIA

(I): Limiti Tab. 1/A

(II): Limiti Tab. 1/B



Segue Rapporto di
prova n°:

2145823-018

Prova	Metodo	Risultato	U.M	Incertezza	Recupero [%]	(I)	(II)
IDROCARBURI							
Idrocarburi pesanti C >12 (C12-C40)	EPA 3541 1994 + EPA 3620C 2014 + EPA 8015C 2007	< 1	mg/kg			50	750
COMPOSTI ORGANICI AROMATICI							
Benzene	EPA 5035A 2002 + EPA 8260D 2018	< 0,01	mg/kg			0,1	2
Etilbenzene	EPA 5035A 2002 + EPA 8260D 2018	< 0,01	mg/kg			0,5	50
Stirene	EPA 5035A 2002 + EPA 8260D 2018	< 0,01	mg/kg			0,5	50
Toluene	EPA 5035A 2002 + EPA 8260D 2018	< 0,01	mg/kg			0,5	50
Xileni	EPA 5035A 2002 + EPA 8260D 2018	< 0,01	mg/kg			0,5	50
Sommatoria composti organici aromatici	EPA 5035A 2002 + EPA 8260D 2018	< 0,01	mg/kg			1	100
IDROCARBURI POLICICLICI AROMATICI							
Benzo(a)antracene	EPA 3541 1994 + EPA 3630C 1996 + EPA 8270E 2018	< 0,01	mg/kg			0,5	10
Benzo(a)pirene	EPA 3541 1994 + EPA 3630C 1996 + EPA 8270E 2018	< 0,01	mg/kg			0,1	10
Benzo(b)fluorantene	EPA 3541 1994 + EPA 3630C 1996 + EPA 8270E 2018	< 0,01	mg/kg			0,5	10
Benzo(k)fluorantene	EPA 3541 1994 + EPA 3630C 1996 + EPA 8270E 2018	< 0,01	mg/kg			0,5	10
Benzo(g,h,i)perilene	EPA 3541 1994 + EPA 3630C 1996 + EPA 8270E 2018	< 0,01	mg/kg			0,1	10
Crisene	EPA 3541 1994 + EPA 3630C 1996 + EPA 8270E 2018	< 0,01	mg/kg			5	50
Dibenzo(a,e)pirene	EPA 3541 1994 + EPA 3630C 1996 + EPA 8270E 2018	< 0,01	mg/kg			0,1	10
Dibenzo(a,l)pirene	EPA 3541 1994 + EPA 3630C 1996 + EPA 8270E 2018	< 0,01	mg/kg			0,1	10
Dibenzo(a,i)pirene	EPA 3541 1994 + EPA 3630C 1996 + EPA 8270E 2018	< 0,01	mg/kg			0,1	10
Dibenzo(a,h)pirene	EPA 3541 1994 + EPA 3630C 1996 + EPA 8270E 2018	< 0,01	mg/kg			0,1	10

Documento con firma digitale avanzata ai sensi della normativa vigente.

(*) = Prova non accreditata da ACCREDIA

(I): Limiti Tab. 1/A

(II): Limiti Tab. 1/B



Segue Rapporto di
prova n°:

2145823-018

Prova	Metodo	Risultato	U.M	Incertezza	Recupero [%]	(I)	(II)
Dibenzo(a,h)antracene	EPA 3541 1994 + EPA 3630C 1996 + EPA 8270E 2018	< 0,01	mg/kg			0,1	10
Indenopirene	EPA 3541 1994 + EPA 3630C 1996 + EPA 8270E 2018	< 0,01	mg/kg			0,1	5
Pirene	EPA 3541 1994 + EPA 3630C 1996 + EPA 8270E 2018	< 0,01	mg/kg			5	50
Sommatoria composti aromatici policiclici	EPA 3541 1994 + EPA 3630C 1996 + EPA 8270E 2018	< 0,01	mg/kg			10	100
AMIANTO							
Amianto SEM (Analisi Quantitativa)	DM 06/09/1994 GU SO n°288 10/12/1994 All.to 1	< 100	mg/kg			1000	1000
Amianto SEM (Analisi Qualitativa)	DM 06/09/1994 GU SO n°288 10/12/1994 All.to 1	Assente	Pres.- Ass./1Kg				

Documento con firma digitale avanzata ai sensi della normativa vigente.

(*) = Prova non accreditata da ACCREDIA

(I): Limiti Tab. 1/A

(II): Limiti Tab. 1/B



Segue Rapporto di
prova n°:

2145823-018

Prova	Metodo	Risultato	U.M	Incertezza	Recupero [%]	(I)	(II)
-------	--------	-----------	-----	------------	--------------	-----	------

Sedi:

Sede Principale (A): Via Pio La Torre n° 13 Area P.I.P. - 92013 Menfi (AG)

Sede Secondaria (B): C.da Piana del Signore - Strada provinciale n° 82 - 93012 Gela (CL)

La lettera (B) riportata accanto al singolo parametro indica che la prova è stata eseguita presso la Sede Secondaria. In caso contrario le attività di prova sono eseguite presso la Sede Principale

Abbreviazioni:

- "L.B." = Criterio Lower Bound per l'espressione delle sommatorie
- "U.B." = Criterio Upper Bound per l'espressione delle sommatorie
- "M.B." = Criterio Medium Bound per l'espressione delle sommatorie
- "MDL" = Limite di Rilevabilità del metodo di prova
- "U.M." = Unità di Misura
- "N.P." = Non percettibile
- "R" = Valore del recupero percentuale, nel caso di analisi di residui/tracce
- "ss" = sostanza secca
- "TQ" = tal quale

All'atto della stipula del contratto o della sottoscrizione dell'offerta, viene definita con il cliente la regola decisionale da seguire per l'interpretazione dei risultati e la dichiarazione di conformità.

Se non esplicitamente richiesto dal cliente, i dati analitici vengono restituiti considerando l'incertezza di misura per il confronto con i limiti di legge, con le modalità di seguito riportate:

- L'analisi il cui risultato è riportato di colore rosso ed è contraddistinto dal simbolo ► indica il superamento del limite normato, considerando l'incertezza di misura.
- L'analisi il cui risultato è riportato di colore blu ed è contraddistinto dal simbolo • indica che "il valore misurato tenuto conto dell'incertezza, non risulta significativamente maggiore del valore limite al livello di confidenza del 95%", così come indica il Manuale ISPRA n°52/2009 al paragrafo 5.3.

I suddetti simboli hanno valenza di dichiarazione di conformità.

Se richiesto dal cliente può essere esplicitata la dichiarazione di conformità riferita alle prove sviluppate, considerando l'incertezza di misura.

Qualora esplicitamente richiesto dal cliente, o salvo indicazioni specifiche di legge o normativa cogente, la regola decisionale applicata alle eventuali interpretazioni e valutazioni di conformità dei risultati con i limiti indicati non considera l'incertezza di misura e non sono riportati simboli per evidenziare superamenti del limite di legge.

Se richiesto dal cliente può essere esplicitata la dichiarazione di conformità riferita alle prove sviluppate, non considerando l'incertezza di misura.

Il campione è conservato per due settimane dalla data di emissione del rapporto di prova, a meno di richieste specifiche da parte del cliente.

Il presente rapporto di prova riguarda il campione sottoposto a prova ed esso non può essere riprodotto parzialmente, se non previa approvazione scritta da parte della C.A.D.A. s.n.c.

Nel caso di campionamento non eseguito dal laboratorio, i risultati ottenuti si considerano riferiti al campione così come ricevuto.

Il laboratorio declina la propria responsabilità sui risultati calcolati considerando i dati di campionamento forniti dal cliente o richiedente.

Le informazioni fornite dal cliente o richiedente sono riportate in apposita nota sotto il campo "descrizione del campione" nella prima pagina del presente rapporto di prova.

Le registrazioni riguardanti il suddetto campione vengono conservate per un periodo non inferiore a 5 anni.

Nel caso in cui il risultato della prova risulti non valutabile, per valore inferiore a MDL, il Laboratorio indica nel campo del risultato del rapporto di prova "<MDL".

In caso di determinazione di residui / tracce, il recupero è compreso nel range di accettabilità dei metodi di prova e non è utilizzato nei calcoli, se non diversamente specificato.

Il laboratorio declina ogni responsabilità circa la validità dei risultati analitici quando il cliente richiede che un oggetto sia sottoposto a prova pur riconoscendo la presenza di uno scostamento rispetto alle condizioni specificate dal laboratorio (accettazione con riserva).

Le firme in calce al rapporto di prova indicano la fine del rapporto di prova stesso.

Per le prove chimiche e microbiologiche, l'incertezza di misura è espressa come estesa e con la stessa unità di misura del risultato analitico, ed è calcolata utilizzando un fattore di copertura $K=2$ ed una probabilità di misura del 95%.

Per le prove microbiologiche su acque, la stima dell'incertezza è espressa come livelli di confidenza.

Per le prove microbiologiche su acque destinate a consumo umano, l'incertezza di misura è calcolata nel rispetto dell'Annex F della norma ISO 29201:2012.

Documento con firma digitale avanzata ai sensi della normativa vigente.

(*) = Prova non accreditata da ACCREDIA

(I): Limiti Tab. 1/A

(II): Limiti Tab. 1/B



Segue Rapporto di
prova n°:

2145823-018

Prova	Metodo	Risultato	U.M	Incertezza	Recupero [%]	(I)	(II)
-------	--------	-----------	-----	------------	--------------	-----	------

Per le prove microbiologiche su matrici solide, il laboratorio fa riferimento alla norma ISO 19036:2019 per il calcolo dello scarto di riproducibilità "SR" del laboratorio.

Se non diversamente indicato, le sommatorie sono calcolate mediante il criterio del Lower Bound (L.B.)

(1) Note per prove D. Lgs. 31/01 e ss.mm.ii.

Per "Sommatoria di Idrocarburi Policiclici Aromatici" si intende la "Somma di Benzo(b)fluorantene, Benzo(k)fluorantene, Benzo(g,h,i)perilene, Indeno(1,2,3-cd)pirene".

Per "Antiparassitari" si intende la "Somma dei singoli Antiparassitari (insetticidi, erbicidi, fungicidi, ect.) rilevati e quantificati"

(2) Note per prove D. Lgs. 152/06 e ss.mm.ii. Tab. 1A/1B

Per "Sommatoria di Idrocarburi Policiclici Aromatici" si intende la "Somma di Benzo(a)antracene, Benzo(a)pirene, Benzo(b)fluorantene, Benzo(k)fluorantene, Benzo(g,h,i)perilene, Crisene, Dibenzo(a,e)pirene, Dibenzo(a,l)pirene, Dibenzo(a,i)pirene, Dibenzo(a,h)pirene".

Per "Sommatoria di Solventi Organici Aromatici" si intende la "Somma di Etilbenzene, Stirene, Toluene, Xilene".

Per "Sommatoria Ammine Aromatiche" si intende la "Somma di Anilina, o-Anisidina, m-p-Anisidina, Difenilammina, p-Toluidina".

Per "1,2-Dicloroetilene" si intende la "Somma di cis-1,2- Dicloroetilene e trans-1,2- Dicloroetilene".

Per "Cloronitrobenzeni" si intende la "Somma di 1-Cloro-2-Nitrobenzene, 1-Cloro-3-Nitrobenzene e 1-Cloro-4-Nitrobenzene".

Per Clordano si intende la "Somma di alfa-Clordano e gamma-Clordano".

Per "DDD, DDT, DDE" si intende la "Somma di 2, 4'-DDD, 2, 4'- DDE, 2, 4'-DDT, 4, 4'-DDD, 4, 4'-DDE e 4,4'-DDT".

Per "Composti Organostannici" si intende la "Somma di monobutil-stagno, dibutil-stagno, tributil-stagno, monoctil-stagno, tetrabutyl-stagno, dioctil-stagno, trifenil-stagno, tricloesil-stagno".

Per "Xilene" si intende la "Somma di m-p Xilene e o-Xilene".

I risultati analitici sono espressi su "ss".

(3) Note per prove D. Lgs. 152/06 e ss.mm.ii. Tab. 2

Per "Sommatoria di Idrocarburi Policiclici Aromatici" si intende la "Somma di Benzo(b)fluorantene, Benzo(k)fluorantene, Benzo(g,h,i)perilene, Indeno(1,2,3-cd)pirene".

Per "Sommatoria Organoalogenati" si intende la "Somma di Clorometano, Triclorometano(Cloroformio), Cloruro di Vinile, 1,2-Dicloroetano, 1,1-Dicloroetilene, Tricloroetilene, Tetracloroetilene, Esaclorobutadiene".

Per "1,2-Dicloroetilene" si intende la "Somma di cis-1,2-Dicloroetilene e trans-1,2-Dicloroetilene".

Per "Cloronitrobenzeni" si intende la "Somma di 1-Cloro-2-Nitrobenzene, 1-Cloro-3-Nitrobenzene, 1-Cloro-4-Nitrobenzene".

Per "Clordano" si intende la "Somma di alfa-Clordano e gamma-Clordano".

Per "DDD, DDT, DDE" si intende la "Somma di 2,4'-DDD, 2,4'- DDE, 2,4'-DDT, 4,4'-DDD, 4,4'-DDE e 4,4'-DDT".

Per "Sommatoria Fitofarmaci" si intende la "Somma di 2,4'-DDD, 2,4'- DDE, 2,4'-DDT, 4,4'-DDD, 4,4'-DDE, 4,4'-DDT, Alachlor, Aldrin, alfa-Clordano, gamma-Clordano, alfa-Esaclorocicloesano, beta-Esaclorocicloesano, gamma-Esaclorocicloesano(Lindano), Atrazina, Dieldrin ed Endrin".

(4) Note per prove D. Lgs. 152/06 e ss.mm.ii. Tab. 3

Per "Sommatoria Fenoli" si intende la "Somma di 2,4,6-Triclorofenolo, 2,4-Diclorofenolo, 2,4-Dimetilfenolo, 2-Clorofenolo, 4-Cloro-3-metilfenolo, Fenolo, m-p-Metilfenolo, o-Metilfenolo, Pentaclorofenolo".

Per "Sommatoria Solventi Azotati" si intende la "Somma di 2,4-Dinitrofenolo, 2,4-Dinitrotoluene, 2,6-Dinitrotoluene, 2-metil-4,6-Dinitrofenolo, 2-Nitrofenolo, 4-Nitrofenolo".

Per "Sommatoria Pesticidi Fosforati" si intende la "Somma di Azinfos Etile, Azinfos Metile, Chloripirifos Metile, Chloripirifos Etile, Crotoxyfos, Cumafos, Diazinone, Diclorvos, Dimetoato, Famphur, Fenitrothion, Fensulfotiothion, Fenthion, Leptofos, Malathion, Methidathion, Mevinfos, Parathion Metile, Parathion Etile, Phorate, Tetraclorinfos, Triazofos, Fosmet".

Per "Sommatoria Pesticidi Totali" si intende la "Somma di Azinfos Etile, Azinfos Metile, Chloripirifos Metile, Chloripirifos Etile, Crotoxyfos, Cumafos, Diazinone, Diclorvos, Dimetoato, Famphur, Fenitrothion, Fensulfotiothion, Fenthion, Leptofos, Malathion, Methidathion, Mevinfos, Parathion Metile, Parathion Etile, Phorate, Tetraclorinfos, Triazofos, Fosmet, Esaclorobenzene, Aldrin, Endrin, Dieldrin, alfa-Esaclorocicloesano, beta-Esaclorocicloesano, delta-Esaclorocicloesano, gamma-Esaclorocicloesano Eptacloro, Eptacloro Epossido, 2, 4'-DDD, 2, 4'- DDE, 2, 4'-DDT, 4, 4'-DDD, 4, 4'-DDE, 4,4'-DDT, Metossicloro, Alachlor, Isodrin, Atrazina, Alfa-Endosulfan, Beta Endosulfan, alfa-Clordano, gamma-Clordano, Ametrina, Cianazina, Desmetrina, Metolacolor, Molinate, Pendimentalin, Prometrina, Propazina, Simazina, Terbutilazina, Terbutrina".

Per "Sommatoria Solventi Organici Aromatici" si intende la "Somma di 1,3,5-Trimetilbenzene, 1,2,4-Trimetilbenzene, 1,3-Diclorobenzene, 1,4- Diclorobenzene, 4-isopropiltoluene, Benzene, Clorobenzene, Etilbenzene, Isopropilbenzene, m-p Xilene, n-Propilbenzene, o-Xilene, Stirene, Toluene".

Per "Sommatoria Solventi Clorurati" si intende la "Somma di 1,1,1,2-Tetracloroetano, 1,1,1-Tricloroetano, 1,1,2,2-Tetracloroetano, 1,1,2-Tricloroetano, 1,1-Dicloroetano, 1,1,2-Dicloroetilene, 1,2,3-Tricloropropano, 1,2-Diclorobenzene, 1,2-Dicloroetano, 1,2-Dicloropropano, 1,3-Diclorobenzene, 1,3-Dicloropropano, 1,4-Diclorobenzene, Bromoclorometano, Bromodichlorometano, cis-1,2-Dicloroetilene, Clorobenzene, Cloroformio, Clorometano, Dibromoclorometano, Diclorodifluorometano, Diclorometano, Esaclorobutadiene, Tetracloroetilene, Tetraclorometano, trans-1,2-Dicloroetilene, Tricloroetilene, Triclorofluorometano,

Documento con firma digitale avanzata ai sensi della normativa vigente.

(*) = Prova non accreditata da ACCREDIA

(I): Limiti Tab. 1/A

(II): Limiti Tab. 1/B

Segue Rapporto di prova n°: **2145823-018**

Prova	Metodo	Risultato	U.M	Incertezza	Recupero [%]	(I)	(II)
Vinilcloruro". Per "Sommatoria Xileni" si intende la sommatoria di "m-Xilene, p-Xilene, o-Xilene".							
(5) Note per prove su rifiuti							
Per "Sommatoria PBDE" si intende la "Somma di Tetrabromodifenil etero, Pentabromodifenil etero, Esabromodifenil etero, Eptabromodifenil etero, Decabromodifenil etero".							
Per Esabromociclododecano (HBCD) si intende la "Somma dei diastereoisomeri α , β , γ e dell'isomero 1,2,5,6,9,10-HBCD.							
Per "Sommatoria esaclorocicloesani" si intende la "Somma di alfa-Esaclorocicloesano, beta-Esaclorocicloesano, delta-Esaclorocicloesano e gamma-Esaclorocicloesano (Lindano)".							
Per "Sommatoria BTEX" si intende la "Somma di Benzene, Etilbenzene, Toluene e Xileni".							
Per "Clordano" si intende la "Somma di alfa-Clordano e gamma-Clordano".							
Per "Endosulfano (Thiodan)" si intende la "Somma di alfa-endosulfano, beta-endosulfano".							
Per "Esabromodifenil etero" si intende la "Somma di 2,2',4,4',5,5'-Esabromodifenil etero, 2,2',4,4',6,6'- Esabromodifenil etero".							
Per "Sommatoria idrocarburi policiclici aromatici" si intende la "Somma di Acenafte, Acenafte, Antracene, Benzo(a)antracene, Benzo(a)pirene, Benz(b)fluorantene, Benzo(e)pirene, Benzo(ghi)perilene, Benzo(j)fluorantene, Benzo(k)fluorantene, Crisene, Dibenzo(a,e)pirene, Dibenzo(a,h)Antracene, Dibenzo(a,h)pirene, Dibenzo(a,i)pirene, Dibenzo(a,l)pirene, Fenantrene, Fluorantene, Fluorene, Indeno[1,2,3-cd]Pirene, Naftalene, Perilene, Pirene".							
Per "Sommatoria naftaleni policlorurati" si intende la "Somma 1,2,3,4,5,6,7-Eptacloronaftalene, 1,2,3,4,5,6-Esacloronaftalene, 1,2,3,4-Tetracloronaftalene, 1,2,3,5,7-Pentacloronaftalene, 1,2,3-Tricloronaftalene, 1,2-Dicloronaftalene, 2-Cloronaftalene, Octacloronaftalene".							
Per "Sommatoria PCB" si intende la "Somma PCB101, PCB105, PCB110, PCB114, PCB118, PCB123, PCB126, PCB128, PCB138, PCB146, PCB149, PCB151, PCB153, PCB156, PCB157, PCB167, PCB169, PCB170, PCB177, PCB180, PCB183, PCB187, PCB189, PCB28, PCB52, PCB77, PCB81, PCB95, PCB99".							
Per "PCB Totali" si intende la "Somma di Aroclor-1016 e Aroclor-1260".							
Per "PCT Totali" si intende la "Somma Aroclor-5460, Aroclor-5060, Aroclor-5442".							
Per "Pentaclorofenolo e suoi sali ed esteri" si intende la "Somma di Pentaclorofenolo, Pentaclorofenolo acetato, Pentaclorofenolo dodecanoato".							
Per "Acido Perfluorooctansulfonato e suoi derivati" si intende la "Somma di N-Methylperfluoro-1-octanesulfonamide (N-MeFOSA), N-Ethylperfluoro-1-octanesulfonamide (N-EtFOSA), N-Methylperfluoro-1-octanesulfonamido) -ethanol (N-MeFOSE), 2-N-Ethylperfluoro-1-octanesulfonamido) -ethanol (N EtFOSE), Acido perfluorooctansolfonico (PFOS)".							
Per "Sommatoria Pesticidi Clorurati" si intende la "Somma di 2,4'-DDE, 2,4'-DDT, 4,4'-DDD, 4,4'-DDE, 4,4'-DDT, Aldrin, alfa-Clordano, alfa-Esaclorocicloesano, beta-Esaclorocicloesano, delta-Esaclorocicloesano, gamma-Esaclorocicloesano Butacloro, cis-Permetrina, trans-Permetrina, cis-Nonacloro, Clordecone, Clorobenzilate, Cloroneb, Chlorotaloni, Dactal, Dieltrin, alfa-Endosulfan, beta-Endosulfan, Endosulfan Solfato, Endrin, Endrin Aldeide, Eptacloro, Eptacloroepossido, Esaclorobenzene, Fenarimol, gamma-Clordano, Isodrin, Metolaclor, Metossicloro, Norflurazion, Pronomadide, Propacloro, trans-Nonacloro".							
Per "Sommatoria Pesticidi Fosforati" si intende la "Somma di Azinfos Metile, Clorpirifos Etile, Clorpirifos Metile, Diazinone, Dimetoato, Fenitrothion, Fenthion, Malathion, Metidathion, Parathion Metile".							
Per "Clordecone" si intende la "Somma di cis-Clordecone, trans-Clordecone".							
Per "Sommatoria Solventi Organici Clorurati" si intende la "Somma di Esaclorobutadiene, Dibromoclorometano, Bromodichlorometano, Clorometano, Vinilcloruro, Cloroformio, Dichlorometano, 1,2-Dicloroetano, 1,1-Dicloroetilene, Tricloroetilene, Tetracloroetilene, 1,1-Dicloroetano, cis-1,2- Dicloroetilene, trans-1,2-Dicloroetilene, 1,1,1-Tricloroetano, 1,2-Dicloropropano, 1,1,2-Tricloroetano, 1,2,3-Tricloropropano, 1,1,2,2-Tetracloroetano, 1,4- Diclorobenzene, 1,2-Diclorobenzene, Clorobenzene, Esacloroetano, Pentacloroetano".							
Per "Sommatoria Composti Organici Aromatici" si intende la "Somma di Benzene, Etilbenzene, Stirene, Toluene, Xileni, isopropilbenzene, 1,4- Diclorobenzene, 1,4- Diclorobenzene, Clorobenzene.							
Per "Solventi azotati" si intende la "Somma di 2-Nitrofenolo, 4-Nitrofenolo, 2,4-Dinitrofenolo, 2,4-Dinitrotoluene, 2,6-Dinitrotoluene, 4,6-Dinitro-2-metilfenolo".							
Se non diversamente specificato, per "Sommatoria" si intende la "somma di tutti gli analiti elencati per la stessa famiglia sul presente rapporto di prova".							
I risultati analitici sono espressi sul "TQ", se non diversamente specificato nel campo dell'unità di misura riportato a fianco della prova.							
Per la dicitura "N.A." riportata nel campo del risultato, si intende "Non applicabile per effetto della matrice".							
Per la dicitura "N.D." riportata nel campo del risultato, si intende "Non determinabile per l'assenza delle condizioni necessarie per l'esecuzione della prova".							
Nel caso in cui è riportata la dicitura "Non determinato" per il parametro "Idrocarburi C10 - C40", essa indica che tale parametro, in relazione al metodo di prova indicato nella condivisa nota dell'ISS n° 0035653 del 06/08/2010, non viene quantificato a causa della interferenza concretizzabile allorché il campione di rifiuto contenga materiali plastici, carta e/o materiali trattati con sostanze organiche. Ciò in quanto tutti gli anzidetti materiali sono in condizione di restituire risultati non correlabili (valori elevati di idrocarburi pesanti derivanti dalle caratteristiche merceologiche dei materiali e non da sua contaminazione idrocarburica) con lo scopo stesso dell'analisi destinata alla "classificazione" del rifiuto.							
La preparazione delle porzioni di prova del campione è stata eseguita secondo quanto previsto dalla norma tecnica UNI EN 15002:2015 non oggetto di accreditamento Accredia.							
La miscelazione avviene tramite dispositivo a rovesciamento a circa 10 giri/minuto. Il metodo di separazione solido/liquido è la filtrazione.							

Documento con firma digitale avanzata ai sensi della normativa vigente.

(*) = Prova non accreditata da ACCREDIA

(I): Limiti Tab. 1/A

(II): Limiti Tab. 1/B

DR.21.01-it rev.21

Pagina 6/7



Segue Rapporto di
prova n°:

2145823-018

Prova	Metodo	Risultato	U.M	Incertezza	Recupero [%]	(I)	(II)
-------	--------	-----------	-----	------------	--------------	-----	------

Il Responsabile Analisi Chimiche

Dott. Giuseppe Rocca

Chimico
Ordine Interprovinciale dei Chimici della Sicilia
Sigillo N.294

Il Direttore della Divisione Analitica

Dott.ssa Margherita Augello

Ordine Nazionale dei Biologi
Albo professionale N.036132

Documento con firma digitale avanzata ai sensi della normativa vigente.

(*) = Prova non accreditata da ACCREDIA

(I): Limiti Tab. 1/A

(II): Limiti Tab. 1/B



Rapporto di prova n°:

2145823-019

del: **05/10/2021**

Descrizione: **Terre e rocce da scavo "Punto 9 da 0 m a -0,5 m" - Sito 1 Raut L - Aree di deposito finale - PD Variante di Riga e Fermata Varna**

**Spettabile:
ITALFERR s.p.a
Via V.G. Galati n° 71
00155 ROMA (RM)**

Accettazione: **2145823**

Punto di Campionamento: \\\

Luogo di Campionamento: \\\

Data Campionamento: **21-set-21**

Data Arrivo Camp.: **22-set-21**

Data Inizio Prova: **22-set-21** Data Fine Prova: **05-ott-21**

Mod.Campionam.: **A cura del Laboratorio**

Tecnico Campionatore.: **Marco Dondero**

Presenza Allegati: **NO**

Riferim. dei limiti: **DPR 13/06/2017 n° 120 con riferimento al D.lgs n°152 del 03/04/2006 GU n°88 del 14/04/06 All.5 titolo V Parte IV Tab.1/A e Tab.1/B e ss.mm.ii.**

Prova	Metodo	Risultato	U.M	Incertezza	Recupero [%]	(I)	(II)
Campionamento per prove chimiche	Manuale UNICHIM n°196/2: 2004 (p.f. 5 e 6)						
PARAMETRI CHIMICI							
METALLI							
Arsenico	UNI EN 13657:2004 + UNI EN 16170:2016	1,6	mg/kg	0,6		20	50
Cadmio	UNI EN 13657:2004 + UNI EN 16170:2016	< 0,2	mg/kg			2	15
Cobalto	UNI EN 13657:2004 + UNI EN 16170:2016	1,3	mg/kg	0,3		20	250
Nichel	UNI EN 13657:2004 + UNI EN 16170:2016	1,70	mg/kg	0,34		120	500
Piombo	UNI EN 13657:2004 + UNI EN 16170:2016	3,9	mg/kg	0,9		100	1000
Rame	UNI EN 13657:2004 + UNI EN 16170:2016	< 5	mg/kg			120	600
Zinco	UNI EN 13657:2004 + UNI EN 16170:2016	12	mg/kg	3		150	1500
Mercurio	UNI EN 13657:2004 + UNI EN 16170:2016	< 0,1	mg/kg			1	5
Cromo Totale	UNI EN 13657:2004 + UNI EN 16170:2016	3,10	mg/kg	1,30		150	800
Cromo esavalente (VI)	EPA 3060 A 1996 + EPA 7199:1996	< 0,2	mg/kg			2	15

Documento con firma digitale avanzata ai sensi della normativa vigente.

(*) = Prova non accreditata da ACCREDIA

(I): Limiti Tab. 1/A

(II): Limiti Tab. 1/B



Segue Rapporto di
prova n°:

2145823-019

Prova	Metodo	Risultato	U.M	Incertezza	Recupero [%]	(I)	(II)
IDROCARBURI							
Idrocarburi pesanti C >12 (C12-C40)	EPA 3541 1994 + EPA 3620C 2014 + EPA 8015C 2007	< 1	mg/kg			50	750
COMPOSTI ORGANICI AROMATICI							
Benzene	EPA 5035A 2002 + EPA 8260D 2018	< 0,01	mg/kg			0,1	2
Etilbenzene	EPA 5035A 2002 + EPA 8260D 2018	< 0,01	mg/kg			0,5	50
Stirene	EPA 5035A 2002 + EPA 8260D 2018	< 0,01	mg/kg			0,5	50
Toluene	EPA 5035A 2002 + EPA 8260D 2018	< 0,01	mg/kg			0,5	50
Xileni	EPA 5035A 2002 + EPA 8260D 2018	< 0,01	mg/kg			0,5	50
Sommatoria composti organici aromatici	EPA 5035A 2002 + EPA 8260D 2018	< 0,01	mg/kg			1	100
IDROCARBURI POLICICLICI AROMATICI							
Benzo(a)antracene	EPA 3541 1994 + EPA 3630C 1996 + EPA 8270E 2018	< 0,01	mg/kg			0,5	10
Benzo(a)pirene	EPA 3541 1994 + EPA 3630C 1996 + EPA 8270E 2018	< 0,01	mg/kg			0,1	10
Benzo(b)fluorantene	EPA 3541 1994 + EPA 3630C 1996 + EPA 8270E 2018	< 0,01	mg/kg			0,5	10
Benzo(k)fluorantene	EPA 3541 1994 + EPA 3630C 1996 + EPA 8270E 2018	< 0,01	mg/kg			0,5	10
Benzo(g,h,i)perilene	EPA 3541 1994 + EPA 3630C 1996 + EPA 8270E 2018	< 0,01	mg/kg			0,1	10
Crisene	EPA 3541 1994 + EPA 3630C 1996 + EPA 8270E 2018	< 0,01	mg/kg			5	50
Dibenzo(a,e)pirene	EPA 3541 1994 + EPA 3630C 1996 + EPA 8270E 2018	< 0,01	mg/kg			0,1	10
Dibenzo(a,l)pirene	EPA 3541 1994 + EPA 3630C 1996 + EPA 8270E 2018	< 0,01	mg/kg			0,1	10
Dibenzo(a,i)pirene	EPA 3541 1994 + EPA 3630C 1996 + EPA 8270E 2018	< 0,01	mg/kg			0,1	10
Dibenzo(a,h)pirene	EPA 3541 1994 + EPA 3630C 1996 + EPA 8270E 2018	< 0,01	mg/kg			0,1	10

Documento con firma digitale avanzata ai sensi della normativa vigente.

(*) = Prova non accreditata da ACCREDIA

(I): Limiti Tab. 1/A

(II): Limiti Tab. 1/B



Segue Rapporto di
prova n°:

2145823-019

Prova	Metodo	Risultato	U.M	Incertezza	Recupero [%]	(I)	(II)
Dibenzo(a,h)antracene	EPA 3541 1994 + EPA 3630C 1996 + EPA 8270E 2018	< 0,01	mg/kg			0,1	10
Indenopirene	EPA 3541 1994 + EPA 3630C 1996 + EPA 8270E 2018	< 0,01	mg/kg			0,1	5
Pirene	EPA 3541 1994 + EPA 3630C 1996 + EPA 8270E 2018	< 0,01	mg/kg			5	50
Sommatoria composti aromatici policiclici	EPA 3541 1994 + EPA 3630C 1996 + EPA 8270E 2018	< 0,01	mg/kg			10	100
AMIANTO							
Amianto SEM (Analisi Quantitativa)	DM 06/09/1994 GU SO n°288 10/12/1994 All.to 1	< 100	mg/kg			1000	1000
Amianto SEM (Analisi Qualitativa)	DM 06/09/1994 GU SO n°288 10/12/1994 All.to 1	Assente	Pres.- Ass./1Kg				

Documento con firma digitale avanzata ai sensi della normativa vigente.

(*) = Prova non accreditata da ACCREDIA

(I): Limiti Tab. 1/A

(II): Limiti Tab. 1/B



Segue Rapporto di
prova n°:

2145823-019

Prova	Metodo	Risultato	U.M	Incertezza	Recupero [%]	(I)	(II)
-------	--------	-----------	-----	------------	--------------	-----	------

Sedi:

Sede Principale (A): Via Pio La Torre n° 13 Area P.I.P. - 92013 Menfi (AG)

Sede Secondaria (B): C.da Piana del Signore - Strada provinciale n° 82 - 93012 Gela (CL)

La lettera (B) riportata accanto al singolo parametro indica che la prova è stata eseguita presso la Sede Secondaria. In caso contrario le attività di prova sono eseguite presso la Sede Principale

Abbreviazioni:

“L.B.” = Criterio Lower Bound per l’espressione delle sommatorie

“U.B.” = Criterio Upper Bound per l’espressione delle sommatorie

“M.B.” = Criterio Medium Bound per l’espressione delle sommatorie

“MDL” = Limite di Rilevabilità del metodo di prova

“U.M.” = Unità di Misura

“N.P.” = Non percettibile

“R” = Valore del recupero percentuale, nel caso di analisi di residui/tracce

“ss” = sostanza secca

“TQ” = tal quale

All’atto della stipula del contratto o della sottoscrizione dell’offerta, viene definita con il cliente la regola decisionale da seguire per l’interpretazione dei risultati e la dichiarazione di conformità.

Se non esplicitamente richiesto dal cliente, i dati analitici vengono restituiti considerando l’incertezza di misura per il confronto con i limiti di legge, con le modalità di seguito riportate:

- L’analisi il cui risultato è riportato di colore rosso ed è contraddistinto dal simbolo ► indica il superamento del limite normato, considerando l’incertezza di misura.

- L’analisi il cui risultato è riportato di colore blu ed è contraddistinto dal simbolo • indica che “il valore misurato tenuto conto dell’incertezza, non risulta significativamente maggiore del valore limite al livello di confidenza del 95%”, così come indica il Manuale ISPRA n°52/2009 al paragrafo 5.3.

I suddetti simboli hanno valenza di dichiarazione di conformità.

Se richiesto dal cliente può essere esplicitata la dichiarazione di conformità riferita alle prove sviluppate, considerando l’incertezza di misura.

Qualora esplicitamente richiesto dal cliente, o salvo indicazioni specifiche di legge o normativa cogente, la regola decisionale applicata alle eventuali interpretazioni e valutazioni di conformità dei risultati con i limiti indicati non considera l’incertezza di misura e non sono riportati simboli per evidenziare superamenti del limite di legge.

Se richiesto dal cliente può essere esplicitata la dichiarazione di conformità riferita alle prove sviluppate, non considerando l’incertezza di misura.

Il campione è conservato per due settimane dalla data di emissione del rapporto di prova, a meno di richieste specifiche da parte del cliente.

Il presente rapporto di prova riguarda il campione sottoposto a prova ed esso non può essere riprodotto parzialmente, se non previa approvazione scritta da parte della C.A.D.A. s.n.c.

Nel caso di campionamento non eseguito dal laboratorio, i risultati ottenuti si considerano riferiti al campione così come ricevuto.

Il laboratorio declina la propria responsabilità sui risultati calcolati considerando i dati di campionamento forniti dal cliente o richiedente.

Le informazioni fornite dal cliente o richiedente sono riportate in apposita nota sotto il campo “descrizione del campione” nella prima pagina del presente rapporto di prova.

Le registrazioni riguardanti il suddetto campione vengono conservate per un periodo non inferiore a 5 anni.

Nel caso in cui il risultato della prova risulti non valutabile, per valore inferiore a MDL, il Laboratorio indica nel campo del risultato del rapporto di prova “<MDL”.

In caso di determinazione di residui / tracce, il recupero è compreso nel range di accettabilità dei metodi di prova e non è utilizzato nei calcoli, se non diversamente specificato.

Il laboratorio declina ogni responsabilità circa la validità dei risultati analitici quando il cliente richiede che un oggetto sia sottoposto a prova pur riconoscendo la presenza di uno scostamento rispetto alle condizioni specificate dal laboratorio (accettazione con riserva).

Le firme in calce al rapporto di prova indicano la fine del rapporto di prova stesso.

Per le prove chimiche e microbiologiche, l’incertezza di misura è espressa come estesa e con la stessa unità di misura del risultato analitico, ed è calcolata utilizzando un fattore di copertura $K=2$ ed una probabilità di misura del 95%.

Per le prove microbiologiche su acque, la stima dell’incertezza è espressa come livelli di confidenza.

Per le prove microbiologiche su acque destinate a consumo umano, l’incertezza di misura è calcolata nel rispetto dell’Annex F della norma ISO 29201:2012.

Documento con firma digitale avanzata ai sensi della normativa vigente.

(*) = Prova non accreditata da ACCREDIA

(I): Limiti Tab. 1/A

(II): Limiti Tab. 1/B



Segue Rapporto di
prova n°:

2145823-019

Prova	Metodo	Risultato	U.M	Incertezza	Recupero [%]	(I)	(II)
-------	--------	-----------	-----	------------	--------------	-----	------

Per le prove microbiologiche su matrici solide, il laboratorio fa riferimento alla norma ISO 19036:2019 per il calcolo dello scarto di riproducibilità "SR" del laboratorio.

Se non diversamente indicato, le sommatorie sono calcolate mediante il criterio del Lower Bound (L.B.)

(1) Note per prove D. Lgs. 31/01 e ss.mm.ii.

Per "Sommatoria di Idrocarburi Policiclici Aromatici" si intende la "Somma di Benzo(b)fluorantene, Benzo(k)fluorantene, Benzo(g,h,i)perilene, Indeno(1,2,3-cd)pirene".

Per "Antiparassitari" si intende la "Somma dei singoli Antiparassitari (insetticidi, erbicidi, fungicidi, ect.) rilevati e quantificati"

(2) Note per prove D. Lgs. 152/06 e ss.mm.ii. Tab. 1A/1B

Per "Sommatoria di Idrocarburi Policiclici Aromatici" si intende la "Somma di Benzo(a)antracene, Benzo(a)pirene, Benzo(b)fluorantene, Benzo(k)fluorantene, Benzo(g,h,i)perilene, Crisene, Dibenzo(a,e)pirene, Dibenzo(a,l)pirene, Dibenzo(a,i)pirene, Dibenzo(a,h)pirene".

Per "Sommatoria di Solventi Organici Aromatici" si intende la "Somma di Etilbenzene, Stirene, Toluene, Xilene".

Per "Sommatoria Ammine Aromatiche" si intende la "Somma di Anilina, o-Anisidina, m-p-Anisidina, Difenilammina, p-Toluidina".

Per "1,2-Dicloroetilene" si intende la "Somma di cis-1,2- Dicloroetilene e trans-1,2- Dicloroetilene".

Per "Cloronitrobenzeni" si intende la "Somma di 1-Cloro-2-Nitrobenzene, 1-Cloro-3-Nitrobenzene e 1-Cloro-4-Nitrobenzene".

Per Clordano si intende la "Somma di alfa-Clordano e gamma-Clordano".

Per "DDD, DDT, DDE" si intende la "Somma di 2, 4'-DDD, 2, 4'- DDE, 2, 4'-DDT, 4, 4'-DDD, 4, 4'-DDE e 4,4'-DDT".

Per "Composti Organostannici" si intende la "Somma di monobutil-stagno, dibutil-stagno, tributil-stagno, monoctil-stagno, tetrabutyl-stagno, dioctil-stagno, trifenil-stagno, tricloesil-stagno".

Per "Xilene" si intende la "Somma di m-p Xilene e o-Xilene".

I risultati analitici sono espressi su "ss".

(3) Note per prove D. Lgs. 152/06 e ss.mm.ii. Tab. 2

Per "Sommatoria di Idrocarburi Policiclici Aromatici" si intende la "Somma di Benzo(b)fluorantene, Benzo(k)fluorantene, Benzo(g,h,i)perilene, Indeno(1,2,3-cd)pirene".

Per "Sommatoria Organoalogenati" si intende la "Somma di Clorometano, Triclorometano(Cloroformio), Cloruro di Vinile, 1,2-Dicloroetano, 1,1-Dicloroetilene, Tricloroetilene, Tetracloroetilene, Esaclorobutadiene".

Per "1,2-Dicloroetilene" si intende la "Somma di cis-1,2-Dicloroetilene e trans-1,2-Dicloroetilene".

Per "Cloronitrobenzeni" si intende la "Somma di 1-Cloro-2-Nitrobenzene, 1-Cloro-3-Nitrobenzene, 1-Cloro-4-Nitrobenzene".

Per "Clordano" si intende la "Somma di alfa-Clordano e gamma-Clordano".

Per "DDD, DDT, DDE" si intende la "Somma di 2,4'-DDD, 2,4'- DDE, 2,4'-DDT, 4,4'-DDD, 4,4'-DDE e 4,4'-DDT".

Per "Sommatoria Fitofarmaci" si intende la "Somma di 2,4'-DDD, 2,4'- DDE, 2,4'-DDT, 4,4'-DDD, 4,4'-DDE, 4,4'-DDT, Alachlor, Aldrin, alfa-Clordano, gamma-Clordano, alfa-Esaclorocicloesano, beta-Esaclorocicloesano, gamma-Esaclorocicloesano(Lindano), Atrazina, Dieltrin ed Endrin".

(4) Note per prove D. Lgs. 152/06 e ss.mm.ii. Tab. 3

Per "Sommatoria Fenoli" si intende la "Somma di 2,4,6-Triclorofenolo, 2,4-Diclorofenolo, 2,4-Dimetilfenolo, 2-Clorofenolo, 4-Cloro-3-metilfenolo, Fenolo, m-p-Metilfenolo, o-Metilfenolo, Pentaclorofenolo".

Per "Sommatoria Solventi Azotati" si intende la "Somma di 2,4-Dinitrofenolo, 2,4-Dinitrotoluene, 2,6-Dinitrotoluene, 2-metil-4,6-Dinitrofenolo, 2-Nitrofenolo, 4-Nitrofenolo".

Per "Sommatoria Pesticidi Fosforati" si intende la "Somma di Azinfos Etile, Azinfos Metile, Chloripirifos Metile, Chloripirifos Etile, Crotoxyfos, Cumafos, Diazinone, Diclorvos, Dimetoato, Famphur, Fenitrothion, Fensulfotiothion, Fenthion, Leptofos, Malathion, Methidathion, Mevinfos, Parathion Metile, Parathion Etile, Phorate, Tetraclorinfos, Triazofos, Fosmet".

Per "Sommatoria Pesticidi Totali" si intende la "Somma di Azinfos Etile, Azinfos Metile, Chloripirifos Metile, Chloripirifos Etile, Crotoxyfos, Cumafos, Diazinone, Diclorvos, Dimetoato, Famphur, Fenitrothion, Fensulfotiothion, Fenthion, Leptofos, Malathion, Methidathion, Mevinfos, Parathion Metile, Parathion Etile, Phorate, Tetraclorinfos, Triazofos, Fosmet, Esaclorobenzene, Aldrin, Endrin, Dieltrin, alfa-Esaclorocicloesano, beta-Esaclorocicloesano, delta-Esaclorocicloesano, gamma-Esaclorocicloesano Eptacloro, Eptacloro Epossido, 2, 4'-DDD, 2, 4'- DDE, 2, 4'-DDT, 4, 4'-DDD, 4, 4'-DDE, 4,4'-DDT, Metossicloro, Alachlor, Isodrin, Atrazina, Alfa-Endosulfan, Beta Endosulfan, alfa-Clordano, gamma-Clordano, Ametrina, Cianazina, Desmetrina, Metolacolor, Molinate, Pendimentalin, Prometrina, Propazina, Simazina, Terbutilazina, Terbutrina".

Per "Sommatoria Solventi Organici Aromatici" si intende la "Somma di 1,3,5-Trimetilbenzene, 1,2,4-Trimetilbenzene, 1,3-Diclorobenzene, 1,4- Diclorobenzene, 4-isopropiltoluene, Benzene, Clorobenzene, Etilbenzene, Isopropilbenzene, m-p Xilene, n-Propilbenzene, o-Xilene, Stirene, Toluene".

Per "Sommatoria Solventi Clorurati" si intende la "Somma di 1,1,1,2-Tetracloroetano, 1,1,1-Tricloroetano, 1,1,2,2-Tetracloroetano, 1,1,2-Tricloroetano, 1,1-Dicloroetano, 1,1,2-Dicloroetilene, 1,2,3-Tricloropropano, 1,2-Diclorobenzene, 1,2-Dicloroetano, 1,2-Dicloropropano, 1,3-Diclorobenzene, 1,3-Dicloropropano, 1,4-Diclorobenzene, Bromoclorometano, Bromodichlorometano, cis-1,2-Dicloroetilene, Clorobenzene, Cloroformio, Clorometano, Dibromoclorometano, Diclorodifluorometano, Diclorometano, Esaclorobutadiene, Tetracloroetilene, Tetraclorometano, trans-1,2-Dicloroetilene, Tricloroetilene, Triclorofluorometano,

Documento con firma digitale avanzata ai sensi della normativa vigente.

(*) = Prova non accreditata da ACCREDIA

(I): Limiti Tab. 1/A

(II): Limiti Tab. 1/B

Segue Rapporto di prova n°: **2145823-019**

Prova	Metodo	Risultato	U.M	Incertezza	Recupero [%]	(I)	(II)
Vinilcloruro". Per "Sommatoria Xileni" si intende la sommatoria di "m-Xilene, p-Xilene, o-Xilene".							
(5) Note per prove su rifiuti							
Per "Sommatoria PBDE" si intende la "Somma di Tetrabromodifeniletero, Pentabromodifeniletero, Esabromodifeniletero, Eptabromodifeniletero, Decabromodifeniletero".							
Per Esabromociclododecano (HBCD) si intende la "Somma dei diastereoisomeri α , β , γ e dell'isomero 1,2,5,6,9,10-HBCD.							
Per "Sommatoria esaclorocicloesani" si intende la "Somma di alfa-Esaclorocicloesano, beta-Esaclorocicloesano, delta-Esaclorocicloesano e gamma-Esaclorocicloesano (Lindano)".							
Per "Sommatoria BTEX" si intende la "Somma di Benzene, Etilbenzene, Toluene e Xileni".							
Per "Clordano" si intende la "Somma di alfa-Clordano e gamma-Clordano".							
Per "Endosulfano (Thiodan)" si intende la "Somma di alfa-endosulfano, beta-endosulfano".							
Per "Esabromodifenile" si intende la "Somma di 2,2',4,4',5,5'-Esabromodifenile, 2,2',4,4',6,6'- Esabromodifenile".							
Per "Sommatoria idrocarburi policiclici aromatici" si intende la "Somma di Acenafte, Acenafte, Antracene, Benzo(a)antracene, Benzo(a)pirene, Benz(b)fluorantene, Benzo(e)pirene, Benzo(ghi)perilene, Benzo(j)fluorantene, Benzo(k)fluorantene, Crisene, Dibenzo(a,e)pirene, Dibenzo(a,h)Antracene, Dibenzo(a,h)pirene, Dibenzo(a,i)pirene, Dibenzo(a,l)pirene, Fenantrene, Fluorantene, Fluorene, Indeno[1,2,3-cd]Pirene, Naftalene, Perilene, Pirene".							
Per "Sommatoria naftaleni policlorurati" si intende la "Somma 1,2,3,4,5,6,7-Eptacloronaftalene, 1,2,3,4,5,6-Esacloronaftalene, 1,2,3,4-Tetracloronaftalene, 1,2,3,5,7-Pentacloronaftalene, 1,2,3-Tricloronaftalene, 1,2-Dicloronaftalene, 2-Cloronaftalene, Octacloronaftalene".							
Per "Sommatoria PCB" si intende la "Somma PCB101, PCB105, PCB110, PCB114, PCB118, PCB123, PCB126, PCB128, PCB138, PCB146, PCB149, PCB151, PCB153, PCB156, PCB157, PCB167, PCB169, PCB170, PCB177, PCB180, PCB183, PCB187, PCB189, PCB28, PCB52, PCB77, PCB81, PCB95, PCB99".							
Per "PCB Totali" si intende la "Somma di Aroclor-1016 e Aroclor-1260".							
Per "PCT Totali" si intende la "Somma Aroclor-5460, Aroclor-5060, Aroclor-5442".							
Per "Pentaclorofenolo e suoi sali ed esteri" si intende la "Somma di Pentaclorofenolo, Pentaclorofenolo acetato, Pentaclorofenolo dodecanoato".							
Per "Acido Perfluorooctansulfonato e suoi derivati" si intende la "Somma di N-Methylperfluoro-1-octanesulfonamide (N-MeFOSA), N-Ethylperfluoro-1-octanesulfonamide (N-EtFOSA), N-Methylperfluoro-1-octanesulfonamido) -ethanol (N-MeFOSE), 2-N-Ethylperfluoro-1-octanesulfonamido) -ethanol (N EtFOSE), Acido perfluorooctansolfonico (PFOS)".							
Per "Sommatoria Pesticidi Clorurati" si intende la "Somma di 2,4'-DDE, 2,4'-DDT, 4,4'-DDD, 4,4'-DDE, 4,4'-DDT, Aldrin, alfa-Clordano, alfa-Esaclorocicloesano, beta-Esaclorocicloesano, delta-Esaclorocicloesano, gamma-Esaclorocicloesano Butacloro, cis-Permetrina, trans-Permetrina, cis-Nonacloro, Clordecone, Clorobenzilate, Cloroneb, Chlorotaloni, Dactal, Dieltrin, alfa-Endosulfan, beta-Endosulfan, Endosulfan Solfato, Endrin, Endrin Aldeide, Eptacloro, Eptacloroepossido, Esaclorobenzene, Fenarimol, gamma-Clordano, Isodrin, Metolaclor, Metossicloro, Norflurazion, Pronomadide, Propacloro, trans-Nonacloro".							
Per "Sommatoria Pesticidi Fosforati" si intende la "Somma di Azinfos Metile, Clorpirifos Etile, Clorpirifos Metile, Diazinone, Dimetoato, Fenitrothion, Fenthion, Malathion, Metidathion, Parathion Metile".							
Per "Clordecone" si intende la "Somma di cis-Clordecone, trans-Clordecone".							
Per "Sommatoria Solventi Organici Clorurati" si intende la "Somma di Esaclorobutadiene, Dibromoclorometano, Bromodichlorometano, Clorometano, Vinilcloruro, Cloroformio, Dichlorometano, 1,2-Dicloroetano, 1,1-Dicloroetilene, Tricloroetilene, Tetracloroetilene, 1,1-Dicloroetano, cis-1,2- Dicloroetilene, trans-1,2-Dicloroetilene, 1,1,1-Tricloroetano, 1,2-Dicloropropano, 1,1,2-Tricloroetano, 1,2,3-Tricloropropano, 1,1,2,2-Tetracloroetano, 1,4- Diclorobenzene, 1,2-Diclorobenzene, Clorobenzene, Esacloroetano, Pentacloroetano".							
Per "Sommatoria Composti Organici Aromatici" si intende la "Somma di Benzene, Etilbenzene, Stirene, Toluene, Xileni, isopropilbenzene, 1,4- Diclorobenzene, 1,4- Diclorobenzene, Clorobenzene.							
Per "Solventi azotati" si intende la "Somma di 2-Nitrofenolo, 4-Nitrofenolo, 2,4-Dinitrofenolo, 2,4-Dinitrotoluene, 2,6-Dinitrotoluene, 4,6-Dinitro-2-metilfenolo".							
Se non diversamente specificato, per "Sommatoria" si intende la "somma di tutti gli analiti elencati per la stessa famiglia sul presente rapporto di prova".							
I risultati analitici sono espressi sul "TQ", se non diversamente specificato nel campo dell'unità di misura riportato a fianco della prova.							
Per la dicitura "N.A." riportata nel campo del risultato, si intende "Non applicabile per effetto della matrice".							
Per la dicitura "N.D." riportata nel campo del risultato, si intende "Non determinabile per l'assenza delle condizioni necessarie per l'esecuzione della prova".							
Nel caso in cui è riportata la dicitura "Non determinato" per il parametro "Idrocarburi C10 - C40", essa indica che tale parametro, in relazione al metodo di prova indicato nella condivisa nota dell'ISS n° 0035653 del 06/08/2010, non viene quantificato a causa della interferenza concretizzabile allorché il campione di rifiuto contenga materiali plastici, carta e/o materiali trattati con sostanze organiche. Ciò in quanto tutti gli anzidetti materiali sono in condizione di restituire risultati non correlabili (valori elevati di idrocarburi pesanti derivanti dalle caratteristiche merceologiche dei materiali e non da sua contaminazione idrocarburica) con lo scopo stesso dell'analisi destinata alla "classificazione" del rifiuto.							
La preparazione delle porzioni di prova del campione è stata eseguita secondo quanto previsto dalla norma tecnica UNI EN 15002:2015 non oggetto di accreditamento Accredia.							
La miscelazione avviene tramite dispositivo a rovesciamento a circa 10 giri/minuto. Il metodo di separazione solido/liquido è la filtrazione.							

Documento con firma digitale avanzata ai sensi della normativa vigente.

(*) = Prova non accreditata da ACCREDIA

(I): Limiti Tab. 1/A

(II): Limiti Tab. 1/B

DR.21.01-it rev.21

Pagina 6/7



Segue Rapporto di
prova n°:

2145823-019

Prova	Metodo	Risultato	U.M	Incertezza	Recupero [%]	(I)	(II)
-------	--------	-----------	-----	------------	--------------	-----	------

Il Responsabile Analisi Chimiche

Dott. Giuseppe Rocca

Chimico
Ordine Interprovinciale dei Chimici della Sicilia
Sigillo N.294

Il Direttore della Divisione Analitica

Dott.ssa Margherita Augello

Ordine Nazionale dei Biologi
Albo professionale N.036132

Documento con firma digitale avanzata ai sensi della normativa vigente.

(*) = Prova non accreditata da ACCREDIA

(I): Limiti Tab. 1/A

(II): Limiti Tab. 1/B



Rapporto di
prova n°:

2145823-020

del: **05/10/2021**

Descrizione: **Terre e rocce da scavo "Punto 10 da 0 m a -0,5 m" - Sito 1 Raut L - Aree di deposito finale - PD Variante di Riga e Fermata Varna**

**Spettabile:
ITALFERR s.p.a
Via V.G. Galati n° 71
00155 ROMA (RM)**

Accettazione: **2145823**

Punto di Campionamento: \\\

Luogo di Campionamento: \\\

Data Campionamento: **21-set-21**

Data Arrivo Camp.: **22-set-21**

Data Inizio Prova: **22-set-21** Data Fine Prova: **05-ott-21**

Mod.Campionam.: **A cura del Laboratorio**

Tecnico Campionatore.: **Marco Dondero**

Presenza Allegati: **NO**

Riferim. dei limiti: **DPR 13/06/2017 n° 120 con riferimento al D.lgs n°152 del 03/04/2006 GU n°88 del 14/04/06 All.5 titolo V Parte IV Tab.1/A e Tab.1/B e ss.mm.ii.**

Prova	Metodo	Risultato	U.M	Incertezza	Recupero [%]	(I)	(II)
Campionamento per prove chimiche	Manuale UNICHIM n°196/2: 2004 (p.f. 5 e 6)						
PARAMETRI CHIMICI							
METALLI							
Arsenico	UNI EN 13657:2004 + UNI EN 16170:2016	1,7	mg/kg	0,5		20	50
Cadmio	UNI EN 13657:2004 + UNI EN 16170:2016	< 0,2	mg/kg			2	15
Cobalto	UNI EN 13657:2004 + UNI EN 16170:2016	1,8	mg/kg	0,4		20	250
Nichel	UNI EN 13657:2004 + UNI EN 16170:2016	3,30	mg/kg	0,66		120	500
Piombo	UNI EN 13657:2004 + UNI EN 16170:2016	9,0	mg/kg	1,6		100	1000
Rame	UNI EN 13657:2004 + UNI EN 16170:2016	8,0	mg/kg	1,4		120	600
Zinco	UNI EN 13657:2004 + UNI EN 16170:2016	23	mg/kg	6		150	1500
Mercurio	UNI EN 13657:2004 + UNI EN 16170:2016	< 0,1	mg/kg			1	5
Cromo Totale	UNI EN 13657:2004 + UNI EN 16170:2016	5,50	mg/kg	1,60		150	800
Cromo esavalente (VI)	EPA 3060 A 1996 + EPA 7199:1996	< 0,2	mg/kg			2	15

Documento con firma digitale avanzata ai sensi della normativa vigente.

(*) = Prova non accreditata da ACCREDIA

(I): Limiti Tab. 1/A

(II): Limiti Tab. 1/B



Segue Rapporto di
prova n°:

2145823-020

Prova	Metodo	Risultato	U.M	Incertezza	Recupero [%]	(I)	(II)
IDROCARBURI							
Idrocarburi pesanti C >12 (C12-C40)	EPA 3541 1994 + EPA 3620C 2014 + EPA 8015C 2007	< 1	mg/kg			50	750
COMPOSTI ORGANICI AROMATICI							
Benzene	EPA 5035A 2002 + EPA 8260D 2018	< 0,01	mg/kg			0,1	2
Etilbenzene	EPA 5035A 2002 + EPA 8260D 2018	< 0,01	mg/kg			0,5	50
Stirene	EPA 5035A 2002 + EPA 8260D 2018	< 0,01	mg/kg			0,5	50
Toluene	EPA 5035A 2002 + EPA 8260D 2018	< 0,01	mg/kg			0,5	50
Xileni	EPA 5035A 2002 + EPA 8260D 2018	< 0,01	mg/kg			0,5	50
Sommatoria composti organici aromatici	EPA 5035A 2002 + EPA 8260D 2018	< 0,01	mg/kg			1	100
IDROCARBURI POLICICLICI AROMATICI							
Benzo(a)antracene	EPA 3541 1994 + EPA 3630C 1996 + EPA 8270E 2018	0,04	mg/kg	0,02		0,5	10
Benzo(a)pirene	EPA 3541 1994 + EPA 3630C 1996 + EPA 8270E 2018	0,04	mg/kg	0,02		0,1	10
Benzo(b)fluorantene	EPA 3541 1994 + EPA 3630C 1996 + EPA 8270E 2018	0,04	mg/kg	0,02		0,5	10
Benzo(k)fluorantene	EPA 3541 1994 + EPA 3630C 1996 + EPA 8270E 2018	< 0,01	mg/kg			0,5	10
Benzo(g,h,i)perilene	EPA 3541 1994 + EPA 3630C 1996 + EPA 8270E 2018	< 0,01	mg/kg			0,1	10
Crisene	EPA 3541 1994 + EPA 3630C 1996 + EPA 8270E 2018	0,05	mg/kg	0,02		5	50
Dibenzo(a,e)pirene	EPA 3541 1994 + EPA 3630C 1996 + EPA 8270E 2018	< 0,01	mg/kg			0,1	10
Dibenzo(a,l)pirene	EPA 3541 1994 + EPA 3630C 1996 + EPA 8270E 2018	< 0,01	mg/kg			0,1	10
Dibenzo(a,i)pirene	EPA 3541 1994 + EPA 3630C 1996 + EPA 8270E 2018	< 0,01	mg/kg			0,1	10
Dibenzo(a,h)pirene	EPA 3541 1994 + EPA 3630C 1996 + EPA 8270E 2018	< 0,01	mg/kg			0,1	10

Documento con firma digitale avanzata ai sensi della normativa vigente.

(*) = Prova non accreditata da ACCREDIA

(I): Limiti Tab. 1/A

(II): Limiti Tab. 1/B



Segue Rapporto di
prova n°:

2145823-020

Prova	Metodo	Risultato	U.M	Incertezza	Recupero [%]	(I)	(II)
Dibenzo(a,h)antracene	EPA 3541 1994 + EPA 3630C 1996 + EPA 8270E 2018	< 0,01	mg/kg			0,1	10
Indenopirene	EPA 3541 1994 + EPA 3630C 1996 + EPA 8270E 2018	< 0,01	mg/kg			0,1	5
Pirene	EPA 3541 1994 + EPA 3630C 1996 + EPA 8270E 2018	0,06	mg/kg	0,02		5	50
Sommatoria composti aromatici policiclici	EPA 3541 1994 + EPA 3630C 1996 + EPA 8270E 2018	0,17	mg/kg	0,06		10	100
AMIANTO							
Amianto SEM (Analisi Quantitativa)	DM 06/09/1994 GU SO n°288 10/12/1994 All.to 1	< 100	mg/kg			1000	1000
Amianto SEM (Analisi Qualitativa)	DM 06/09/1994 GU SO n°288 10/12/1994 All.to 1	Assente	Pres.- Ass./1Kg				

Documento con firma digitale avanzata ai sensi della normativa vigente.

(*) = Prova non accreditata da ACCREDIA

(I): Limiti Tab. 1/A

(II): Limiti Tab. 1/B



Segue Rapporto di
prova n°:

2145823-020

Prova	Metodo	Risultato	U.M	Incertezza	Recupero [%]	(I)	(II)
-------	--------	-----------	-----	------------	--------------	-----	------

Sedi:

Sede Principale (A): Via Pio La Torre n° 13 Area P.I.P. - 92013 Menfi (AG)

Sede Secondaria (B): C.da Piana del Signore - Strada provinciale n° 82 - 93012 Gela (CL)

La lettera (B) riportata accanto al singolo parametro indica che la prova è stata eseguita presso la Sede Secondaria. In caso contrario le attività di prova sono eseguite presso la Sede Principale

Abbreviazioni:

- “L.B.” = Criterio Lower Bound per l’espressione delle sommatorie
- “U.B.” = Criterio Upper Bound per l’espressione delle sommatorie
- “M.B.” = Criterio Medium Bound per l’espressione delle sommatorie
- “MDL” = Limite di Rilevabilità del metodo di prova
- “U.M.” = Unità di Misura
- “N.P.” = Non percettibile
- “R” = Valore del recupero percentuale, nel caso di analisi di residui/tracce
- “ss” = sostanza secca
- “TQ” = tal quale

All’atto della stipula del contratto o della sottoscrizione dell’offerta, viene definita con il cliente la regola decisionale da seguire per l’interpretazione dei risultati e la dichiarazione di conformità.

Se non esplicitamente richiesto dal cliente, i dati analitici vengono restituiti considerando l’incertezza di misura per il confronto con i limiti di legge, con le modalità di seguito riportate:

- L’analisi il cui risultato è riportato di colore rosso ed è contraddistinto dal simbolo ► indica il superamento del limite normato, considerando l’incertezza di misura.
- L’analisi il cui risultato è riportato di colore blu ed è contraddistinto dal simbolo • indica che “il valore misurato tenuto conto dell’incertezza, non risulta significativamente maggiore del valore limite al livello di confidenza del 95%”, così come indica il Manuale ISPRA n°52/2009 al paragrafo 5.3.

I suddetti simboli hanno valenza di dichiarazione di conformità.

Se richiesto dal cliente può essere esplicitata la dichiarazione di conformità riferita alle prove sviluppate, considerando l’incertezza di misura.

Qualora esplicitamente richiesto dal cliente, o salvo indicazioni specifiche di legge o normativa cogente, la regola decisionale applicata alle eventuali interpretazioni e valutazioni di conformità dei risultati con i limiti indicati non considera l’incertezza di misura e non sono riportati simboli per evidenziare superamenti del limite di legge.

Se richiesto dal cliente può essere esplicitata la dichiarazione di conformità riferita alle prove sviluppate, non considerando l’incertezza di misura.

Il campione è conservato per due settimane dalla data di emissione del rapporto di prova, a meno di richieste specifiche da parte del cliente.

Il presente rapporto di prova riguarda il campione sottoposto a prova ed esso non può essere riprodotto parzialmente, se non previa approvazione scritta da parte della C.A.D.A. s.n.c.

Nel caso di campionamento non eseguito dal laboratorio, i risultati ottenuti si considerano riferiti al campione così come ricevuto.

Il laboratorio declina la propria responsabilità sui risultati calcolati considerando i dati di campionamento forniti dal cliente o richiedente.

Le informazioni fornite dal cliente o richiedente sono riportate in apposita nota sotto il campo “descrizione del campione” nella prima pagina del presente rapporto di prova.

Le registrazioni riguardanti il suddetto campione vengono conservate per un periodo non inferiore a 5 anni.

Nel caso in cui il risultato della prova risulti non valutabile, per valore inferiore a MDL, il Laboratorio indica nel campo del risultato del rapporto di prova “<MDL”.

In caso di determinazione di residui / tracce, il recupero è compreso nel range di accettabilità dei metodi di prova e non è utilizzato nei calcoli, se non diversamente specificato.

Il laboratorio declina ogni responsabilità circa la validità dei risultati analitici quando il cliente richiede che un oggetto sia sottoposto a prova pur riconoscendo la presenza di uno scostamento rispetto alle condizioni specificate dal laboratorio (accettazione con riserva).

Le firme in calce al rapporto di prova indicano la fine del rapporto di prova stesso.

Per le prove chimiche e microbiologiche, l’incertezza di misura è espressa come estesa e con la stessa unità di misura del risultato analitico, ed è calcolata utilizzando un fattore di copertura $K=2$ ed una probabilità di misura del 95%.

Per le prove microbiologiche su acque, la stima dell’incertezza è espressa come livelli di confidenza.

Per le prove microbiologiche su acque destinate a consumo umano, l’incertezza di misura è calcolata nel rispetto dell’Annex F della norma ISO 29201:2012.

Documento con firma digitale avanzata ai sensi della normativa vigente.

(*) = Prova non accreditata da ACCREDIA

(I): Limiti Tab. 1/A

(II): Limiti Tab. 1/B

Segue Rapporto di
prova n°:

2145823-020

Prova	Metodo	Risultato	U.M	Incertezza	Recupero [%]	(I)	(II)
-------	--------	-----------	-----	------------	--------------	-----	------

Per le prove microbiologiche su matrici solide, il laboratorio fa riferimento alla norma ISO 19036:2019 per il calcolo dello scarto di riproducibilità "SR" del laboratorio.

Se non diversamente indicato, le sommatorie sono calcolate mediante il criterio del Lower Bound (L.B.)

(1) Note per prove D. Lgs. 31/01 e ss.mm.ii.

Per "Sommatoria di Idrocarburi Policiclici Aromatici" si intende la "Somma di Benzo(b)fluorantene, Benzo(k)fluorantene, Benzo(g,h,i)perilene, Indeno(1,2,3-cd)pirene".

Per "Antiparassitari" si intende la "Somma dei singoli Antiparassitari (insetticidi, erbicidi, fungicidi, ect.) rilevati e quantificati"

(2) Note per prove D. Lgs. 152/06 e ss.mm.ii. Tab. 1A/1B

Per "Sommatoria di Idrocarburi Policiclici Aromatici" si intende la "Somma di Benzo(a)antracene, Benzo(a)pirene, Benzo(b)fluorantene, Benzo(k)fluorantene, Benzo(g,h,i)perilene, Crisene, Dibenzo(a,e)pirene, Dibenzo(a,l)pirene, Dibenzo(a,i)pirene, Dibenzo(a,h)pirene".

Per "Sommatoria di Solventi Organici Aromatici" si intende la "Somma di Etilbenzene, Stirene, Toluene, Xilene".

Per "Sommatoria Ammine Aromatiche" si intende la "Somma di Anilina, o-Anisidina, m-p-Anisidina, Difenilammina, p-Toluidina".

Per "1,2-Dicloroetilene" si intende la "Somma di cis-1,2- Dicloroetilene e trans-1,2- Dicloroetilene".

Per "Cloronitrobenzeni" si intende la "Somma di 1-Cloro-2-Nitrobenzene, 1-Cloro-3-Nitrobenzene e 1-Cloro-4-Nitrobenzene".

Per Clordano si intende la "Somma di alfa-Clordano e gamma-Clordano".

Per "DDD, DDT, DDE" si intende la "Somma di 2, 4'-DDD, 2, 4'- DDE, 2, 4'-DDT, 4, 4'-DDD, 4, 4'-DDE e 4,4'-DDT".

Per "Composti Organostannici" si intende la "Somma di monobutil-stagno, dibutil-stagno, tributil-stagno, monoctil-stagno, tetrabutyl-stagno, dioctil-stagno, trifenil-stagno, tricloesil-stagno".

Per "Xilene" si intende la "Somma di m-p Xilene e o-Xilene".

I risultati analitici sono espressi su "ss".

(3) Note per prove D. Lgs. 152/06 e ss.mm.ii. Tab. 2

Per "Sommatoria di Idrocarburi Policiclici Aromatici" si intende la "Somma di Benzo(b)fluorantene, Benzo(k)fluorantene, Benzo(g,h,i)perilene, Indeno(1,2,3-cd)pirene".

Per "Sommatoria Organoalogenati" si intende la "Somma di Clorometano, Triclorometano(Cloroformio), Cloruro di Vinile, 1,2-Dicloroetano, 1,1-Dicloroetilene, Tricloroetilene, Tetracloroetilene, Esaclorobutadiene".

Per "1,2-Dicloroetilene" si intende la "Somma di cis-1,2-Dicloroetilene e trans-1,2-Dicloroetilene".

Per "Cloronitrobenzeni" si intende la "Somma di 1-Cloro-2-Nitrobenzene, 1-Cloro-3-Nitrobenzene, 1-Cloro-4-Nitrobenzene".

Per "Clordano" si intende la "Somma di alfa-Clordano e gamma-Clordano".

Per "DDD, DDT, DDE" si intende la "Somma di 2,4'-DDD, 2,4'- DDE, 2,4'-DDT, 4,4'-DDD, 4,4'-DDE e 4,4'-DDT".

Per "Sommatoria Fitofarmaci" si intende la "Somma di 2,4'-DDD, 2,4'- DDE, 2,4'-DDT, 4,4'-DDD, 4,4'-DDE, 4,4'-DDT, Alachlor, Aldrin, alfa-Clordano, gamma-Clordano, alfa-Esaclorocicloesano, beta-Esaclorocicloesano, gamma-Esaclorocicloesano(Lindano), Atrazina, Dieltrin ed Endrin".

(4) Note per prove D. Lgs. 152/06 e ss.mm.ii. Tab. 3

Per "Sommatoria Fenoli" si intende la "Somma di 2,4,6-Triclorofenolo, 2,4-Diclorofenolo, 2,4-Dimetilfenolo, 2-Clorofenolo, 4-Cloro-3-metilfenolo, Fenolo, m-p-Metilfenolo, o-Metilfenolo, Pentaclorofenolo".

Per "Sommatoria Solventi Azotati" si intende la "Somma di 2,4-Dinitrofenolo, 2,4-Dinitrotoluene, 2,6-Dinitrotoluene, 2-metil-4,6-Dinitrofenolo, 2-Nitrofenolo, 4-Nitrofenolo".

Per "Sommatoria Pesticidi Fosforati" si intende la "Somma di Azinfos Etile, Azinfos Metile, Chloripirifos Metile, Chloripirifos Etile, Crotoxyfos, Cumafos, Diazinone, Diclorvos, Dimetoato, Famphur, Fenitrothion, Fensulfotiothion, Fenthion, Leptofos, Malathion, Methidathion, Mevinfos, Parathion Metile, Parathion Etile, Phorate, Tetraclorinfos, Triazofos, Fosmet".

Per "Sommatoria Pesticidi Totali" si intende la "Somma di Azinfos Etile, Azinfos Metile, Chloripirifos Metile, Chloripirifos Etile, Crotoxyfos, Cumafos, Diazinone, Diclorvos, Dimetoato, Famphur, Fenitrothion, Fensulfotiothion, Fenthion, Leptofos, Malathion, Methidathion, Mevinfos, Parathion Metile, Parathion Etile, Phorate, Tetraclorinfos, Triazofos, Fosmet, Esaclorobenzene, Aldrin, Endrin, Dieltrin, alfa-Esaclorocicloesano, beta-Esaclorocicloesano, delta-Esaclorocicloesano, gamma-Esaclorocicloesano Eptacloro, Eptacloro Epossido, 2, 4'-DDD, 2, 4'- DDE, 2, 4'-DDT, 4, 4'-DDD, 4, 4'-DDE, 4,4'-DDT, Metossicloro, Alachlor, Isodrin, Atrazina, Alfa-Endosulfan, Beta Endosulfan, alfa-Clordano, gamma-Clordano, Ametrina, Cianazina, Desmetrina, Metolacolor, Molinate, Pendimentalin, Prometrina, Propazina, Simazina, Terbutilazina, Terbutrina".

Per "Sommatoria Solventi Organici Aromatici" si intende la "Somma di 1,3,5-Trimetilbenzene, 1,2,4-Trimetilbenzene, 1,3-Diclorobenzene, 1,4- Diclorobenzene, 4-isopropiltoluene, Benzene, Clorobenzene, Etilbenzene, Isopropilbenzene, m-p Xilene, n-Propilbenzene, o-Xilene, Stirene, Toluene".

Per "Sommatoria Solventi Clorurati" si intende la "Somma di 1,1,1,2-Tetracloroetano, 1,1,1-Tricloroetano, 1,1,2,2-Tetracloroetano, 1,1,2-Tricloroetano, 1,1-Dicloroetano, 1,1,2-Dicloroetilene, 1,2,3-Tricloropropano, 1,2-Diclorobenzene, 1,2-Dicloroetano, 1,2-Dicloropropano, 1,3-Diclorobenzene, 1,3-Dicloropropano, 1,4-Diclorobenzene, Bromoclorometano, Bromodichlorometano, cis-1,2-Dicloroetilene, Clorobenzene, Cloroformio, Clorometano, Dibromoclorometano, Diclorodifluorometano, Diclorometano, Esaclorobutadiene, Tetracloroetilene, Tetraclorometano, trans-1,2-Dicloroetilene, Tricloroetilene, Triclorofluorometano,

Documento con firma digitale avanzata ai sensi della normativa vigente.

(*) = Prova non accreditata da ACCREDIA

(I): Limiti Tab. 1/A

(II): Limiti Tab. 1/B

DR.21.01-it rev.21

Pagina 5/7

Sede Principale: Via Pio La Torre n°13 - AREA PIP - 92013 Menfi (AG) - Tel. (0925) 71.148 – 73.138 - Fax (0925) 72.079

Sede Secondaria: C.da Piana del Signore - Strada provinciale n° 82 - 93012 Gela (CL)

www.cadaonline.it - labchimico@cadaonline.it - Cod. fisc./P. IVA 01599840848 N. 1855 Reg. Soc. Trib. di Sciacca

Segue Rapporto di prova n°: **2145823-020**

Prova	Metodo	Risultato	U.M	Incertezza	Recupero [%]	(I)	(II)
Vinilcloruro". Per "Sommatoria Xileni" si intende la sommatoria di "m-Xilene, p-Xilene, o-Xilene".							
(5) Note per prove su rifiuti							
Per "Sommatoria PBDE" si intende la "Somma di Tetrabromodifeniletero, Pentabromodifeniletero, Esabromodifeniletero, Eptabromodifeniletero, Decabromodifeniletero".							
Per Esabromociclododecano (HBCD) si intende la "Somma dei diastereoisomeri α , β , γ e dell'isomero 1,2,5,6,9,10-HBCD.							
Per "Sommatoria esaclorocicloesani" si intende la "Somma di alfa-Esaclorocicloesano, beta-Esaclorocicloesano, delta-Esaclorocicloesano e gamma-Esaclorocicloesano (Lindano)".							
Per "Sommatoria BTEX" si intende la "Somma di Benzene, Etilbenzene, Toluene e Xileni".							
Per "Clordano" si intende la "Somma di alfa-Clordano e gamma-Clordano".							
Per "Endosulfano (Thiodan)" si intende la "Somma di alfa-endosulfano, beta-endosulfano".							
Per "Esabromodifenile" si intende la "Somma di 2,2',4,4',5,5'-Esabromodifenile, 2,2',4,4',6,6'- Esabromodifenile".							
Per "Sommatoria idrocarburi policiclici aromatici" si intende la "Somma di Acenafte, Acenafte, Antracene, Benzo(a)antracene, Benzo(a)pirene, Benz(b)fluorantene, Benzo(e)pirene, Benzo(ghi)perilene, Benzo(j)fluorantene, Benzo(k)fluorantene, Crisene, Dibenzo(a,e)pirene, Dibenzo(a,h)Antracene, Dibenzo(a,h)pirene, Dibenzo(a,i)pirene, Dibenzo(a,l)pirene, Fenantrene, Fluorantene, Fluorene, Indeno[1,2,3-cd]Pirene, Naftalene, Perilene, Pirene".							
Per "Sommatoria naftaleni policlorurati" si intende la "Somma 1,2,3,4,5,6,7-Eptacloronaftalene, 1,2,3,4,5,6-Esacloronaftalene, 1,2,3,4-Tetracloronaftalene, 1,2,3,5,7-Pentacloronaftalene, 1,2,3-Tricloronaftalene, 1,2-Dicloronaftalene, 2-Cloronaftalene, Octacloronaftalene".							
Per "Sommatoria PCB" si intende la "Somma PCB101, PCB105, PCB110, PCB114, PCB118, PCB123, PCB126, PCB128, PCB138, PCB146, PCB149, PCB151, PCB153, PCB156, PCB157, PCB167, PCB169, PCB170, PCB177, PCB180, PCB183, PCB187, PCB189, PCB28, PCB52, PCB77, PCB81, PCB95, PCB99".							
Per "PCB Totali" si intende la "Somma di Aroclor-1016 e Aroclor-1260".							
Per "PCT Totali" si intende la "Somma Aroclor-5460, Aroclor-5060, Aroclor-5442".							
Per "Pentaclorofenolo e suoi sali ed esteri" si intende la "Somma di Pentaclorofenolo, Pentaclorofenolo acetato, Pentaclorofenolo dodecanoato".							
Per "Acido Perfluorooftansulfonato e suoi derivati" si intende la "Somma di N-Methylperfluoro-1-octanesulfonamide (N-MeFOSA), N-Ethylperfluoro-1-octanesulfonamide (N-EtFOSA), N-Methylperfluoro-1-octanesulfonamido) -ethanol (N-MeFOSE), 2-N-Ethylperfluoro-1-octanesulfonamido) -ethanol (N EtFOSE), Acido perfluorooftansolfonico (PFOS)".							
Per "Sommatoria Pesticidi Clorurati" si intende la "Somma di 2,4'-DDE, 2,4'-DDT, 4,4'-DDD, 4,4'-DDE, 4,4'-DDT, Aldrin, alfa-Clordano, alfa-Esaclorocicloesano, beta-Esaclorocicloesano, delta-Esaclorocicloesano, gamma-Esaclorocicloesano Butacloro, cis-Permetrina, trans-Permetrina, cis-Nonacloro, Clordecone, Clorobenzilate, Cloroneb, Chlorotalonil, Dactal, Dieltrin, alfa-Endosulfan, beta-Endosulfan, Endosulfan Solfato, Endrin, Endrin Aldeide, Eptacloro, Eptacloroepossido, Esaclorobenzene, Fenarimol, gamma-Clordano, Isodrin, Metolaclor, Metossicloro, Norflurazion, Pronomadide, Propacloro, trans-Nonacloro".							
Per "Sommatoria Pesticidi Fosforati" si intende la "Somma di Azinfos Metile, Clorpirifos Etile, Clorpirifos Metile, Diazinone, Dimetoato, Fenitrothion, Fenthion, Malathion, Metidathion, Parathion Metile".							
Per "Clordecone" si intende la "Somma di cis-Clordecone, trans-Clordecone".							
Per "Sommatoria Solventi Organici Clorurati" si intende la "Somma di Esaclorobutadiene, Dibromoclorometano, Bromodichlorometano, Clorometano, Vinilcloruro, Cloroformio, Dichlorometano, 1,2-Dicloroetano, 1,1-Dicloroetilene, Tricloroetilene, Tetracloroetilene, 1,1-Dicloroetano, cis-1,2- Dicloroetilene, trans-1,2-Dicloroetilene, 1,1,1-Tricloroetano, 1,2-Dicloropropano, 1,1,2-Tricloroetano, 1,2,3-Tricloropropano, 1,1,2,2-Tetracloroetano, 1,4- Diclorobenzene, 1,2-Diclorobenzene, Clorobenzene, Esacloroetano, Pentacloroetano".							
Per "Sommatoria Composti Organici Aromatici" si intende la "Somma di Benzene, Etilbenzene, Stirene, Toluene, Xileni, isopropilbenzene, 1,4- Diclorobenzene, 1,4- Diclorobenzene, Clorobenzene.							
Per "Solventi azotati" si intende la "Somma di 2-Nitrofenolo, 4-Nitrofenolo, 2,4-Dinitrofenolo, 2,4-Dinitrotoluene, 2,6-Dinitrotoluene, 4,6-Dinitro-2-metilfenolo".							
Se non diversamente specificato, per "Sommatoria" si intende la "somma di tutti gli analiti elencati per la stessa famiglia sul presente rapporto di prova".							
I risultati analitici sono espressi sul "TQ", se non diversamente specificato nel campo dell'unità di misura riportato a fianco della prova.							
Per la dicitura "N.A." riportata nel campo del risultato, si intende "Non applicabile per effetto della matrice".							
Per la dicitura "N.D." riportata nel campo del risultato, si intende "Non determinabile per l'assenza delle condizioni necessarie per l'esecuzione della prova".							
Nel caso in cui è riportata la dicitura "Non determinato" per il parametro "Idrocarburi C10 - C40", essa indica che tale parametro, in relazione al metodo di prova indicato nella condivisa nota dell'ISS n° 0035653 del 06/08/2010, non viene quantificato a causa della interferenza concretizzabile allorché il campione di rifiuto contenga materiali plastici, carta e/o materiali trattati con sostanze organiche. Ciò in quanto tutti gli anzidetti materiali sono in condizione di restituire risultati non correlabili (valori elevati di idrocarburi pesanti derivanti dalle caratteristiche merceologiche dei materiali e non da sua contaminazione idrocarburica) con lo scopo stesso dell'analisi destinata alla "classificazione" del rifiuto.							
La preparazione delle porzioni di prova del campione è stata eseguita secondo quanto previsto dalla norma tecnica UNI EN 15002:2015 non oggetto di accreditamento Accredia.							
La miscelazione avviene tramite dispositivo a rovesciamento a circa 10 giri/minuto. Il metodo di separazione solido/liquido è la filtrazione.							

Documento con firma digitale avanzata ai sensi della normativa vigente.

(*) = Prova non accreditata da ACCREDIA

(I): Limiti Tab. 1/A

(II): Limiti Tab. 1/B

DR.21.01-it rev.21

Pagina 6/7



Segue Rapporto di
prova n°:

2145823-020

Prova	Metodo	Risultato	U.M	Incertezza	Recupero [%]	(I)	(II)
-------	--------	-----------	-----	------------	--------------	-----	------

Il Responsabile Analisi Chimiche

Dott. Giuseppe Rocca

Chimico
Ordine Interprovinciale dei Chimici della Sicilia
Sigillo N.294

Il Direttore della Divisione Analitica

Dott.ssa Margherita Augello

Ordine Nazionale dei Biologi
Albo professionale N.036132

Documento con firma digitale avanzata ai sensi della normativa vigente.

(*) = Prova non accreditata da ACCREDIA

(I): Limiti Tab. 1/A

(II): Limiti Tab. 1/B

ALLEGATO 3

Sistemazione morfologica dei siti di deposito finali

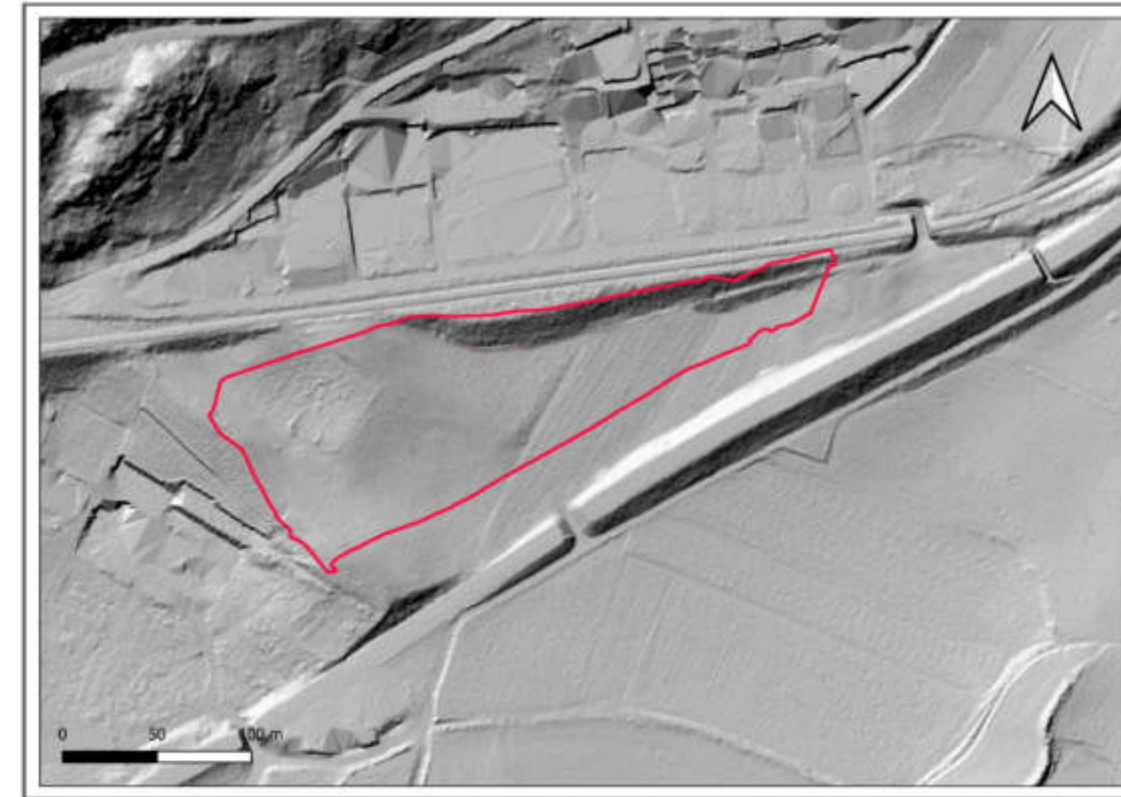
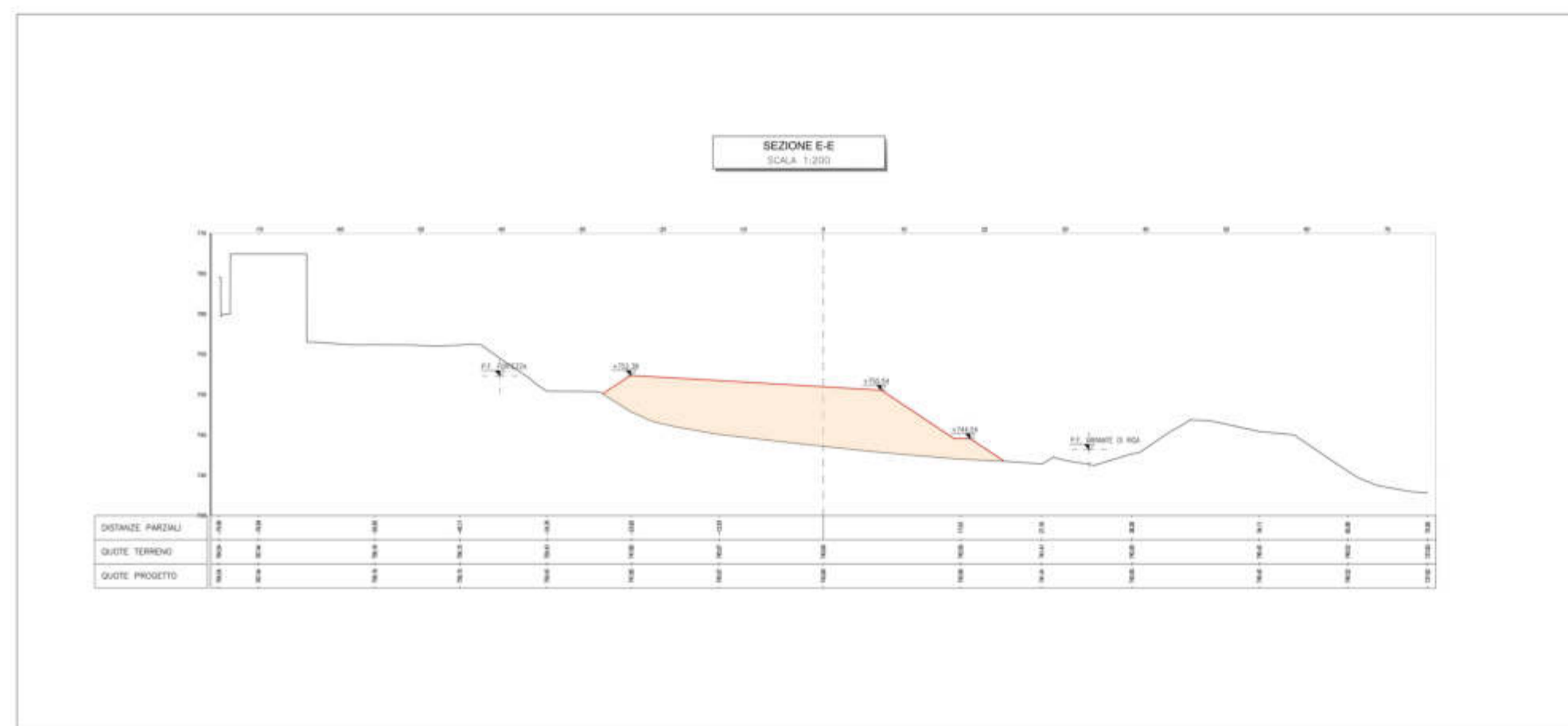
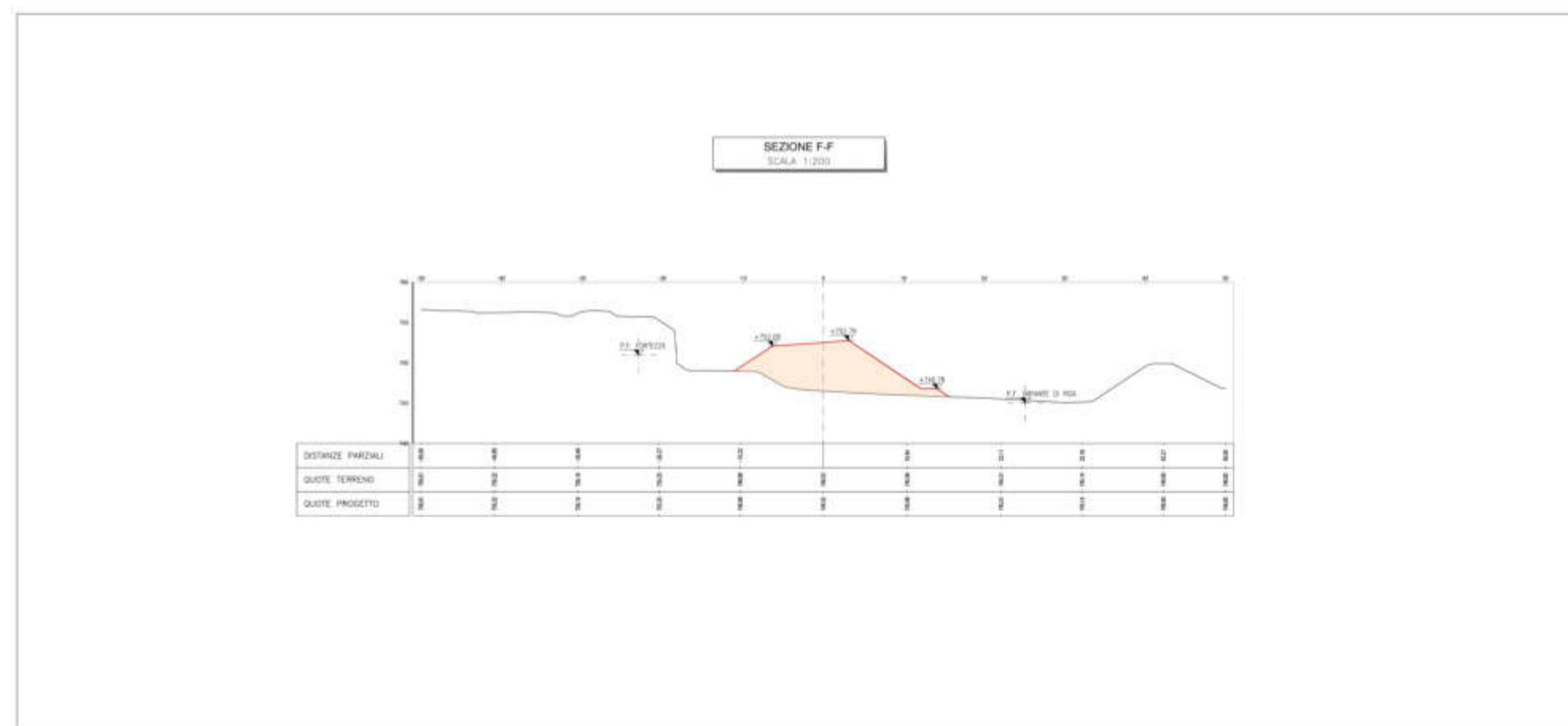
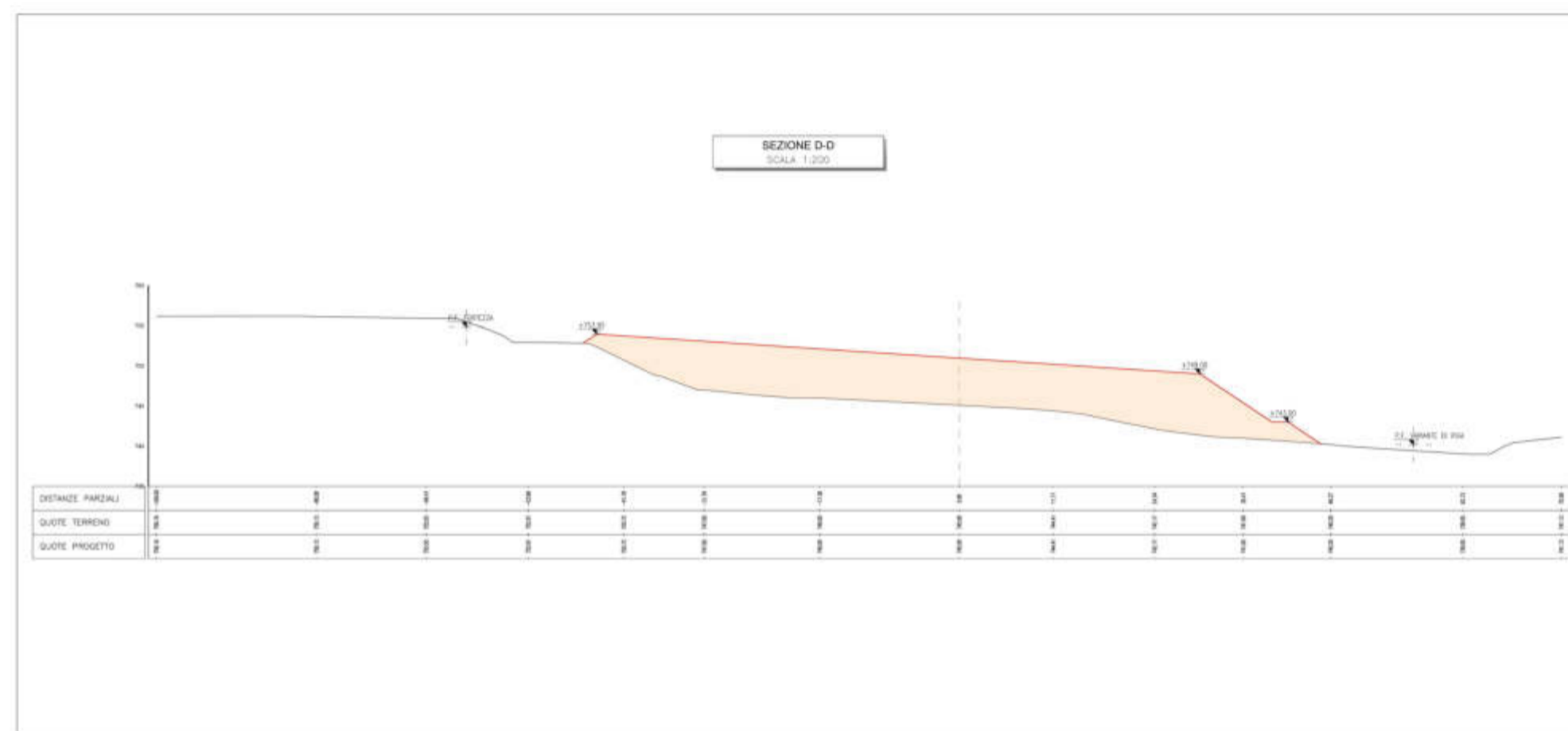
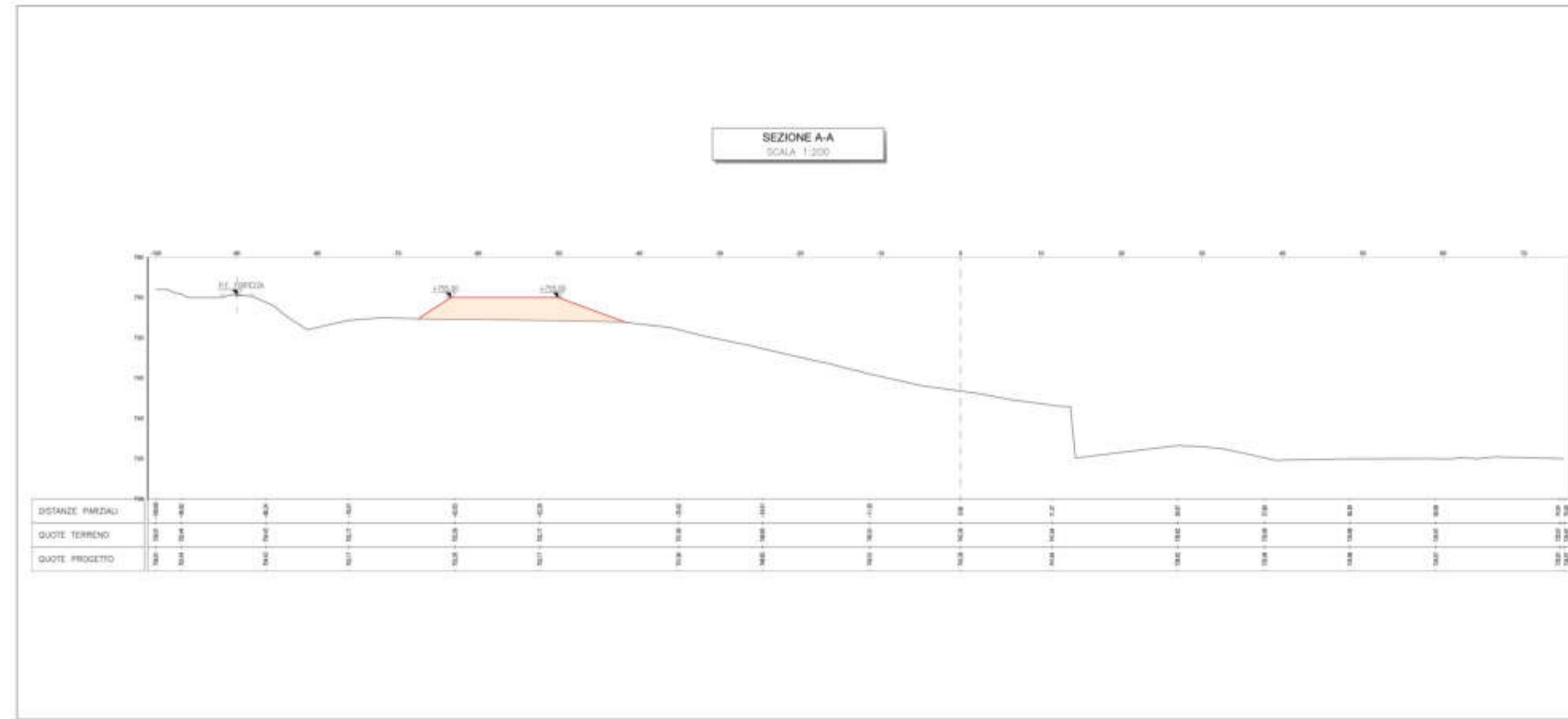

Hillshade
(Fonte Rete Civica Alto Adige)

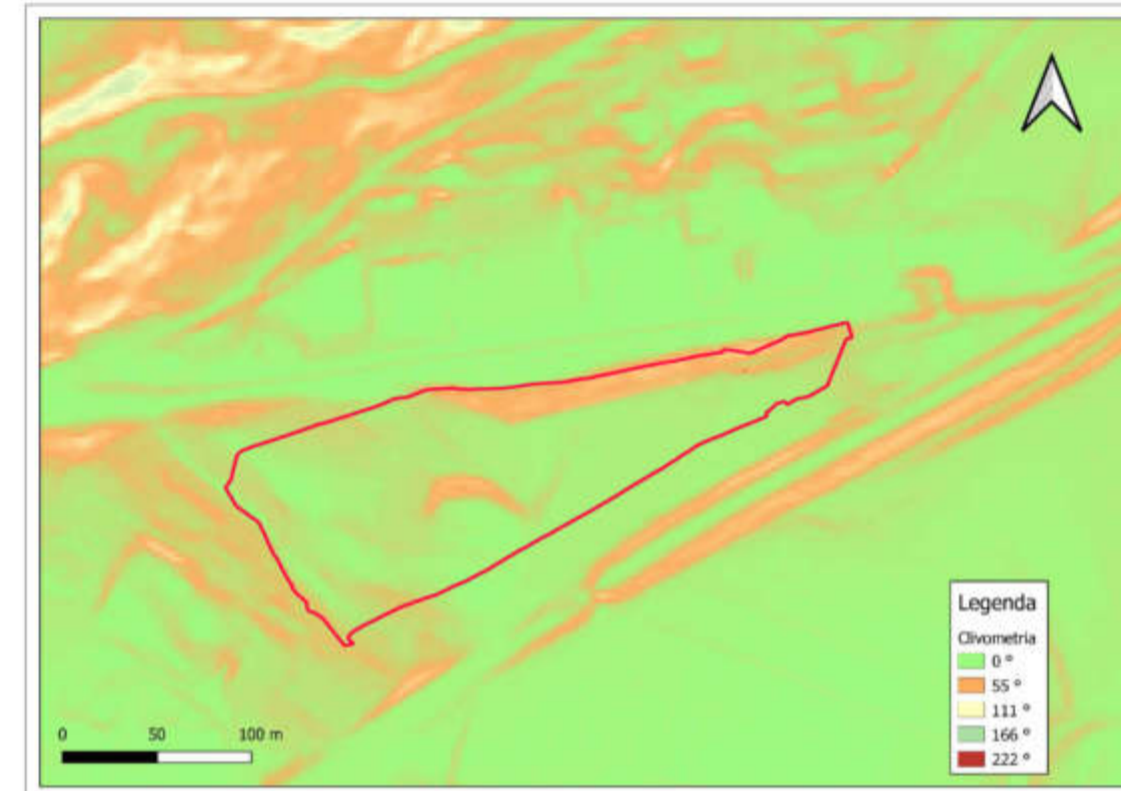

Clivometria
(Fonte Rete Civica Alto Adige)

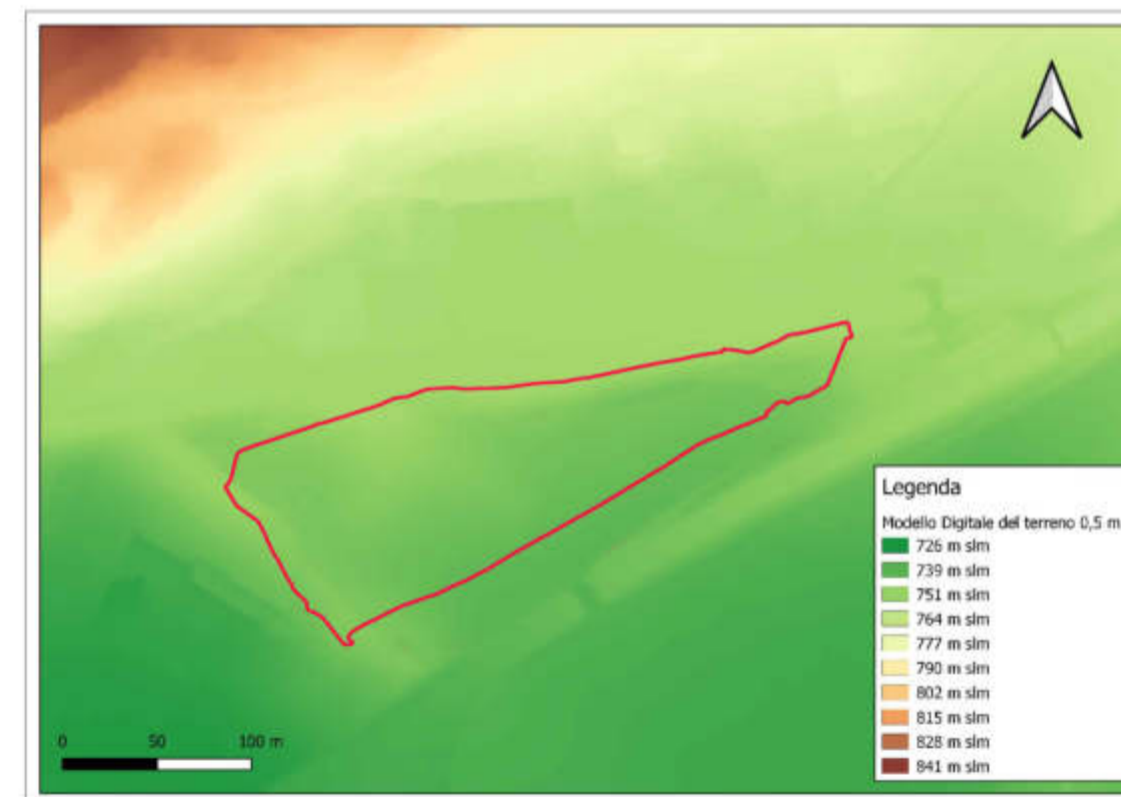

Modello Digitale del Terreno
(Fonte Rete Civica Alto Adige)

Fotosimulazione



Foto aerea Google Earth



Planimetria stato di progetto

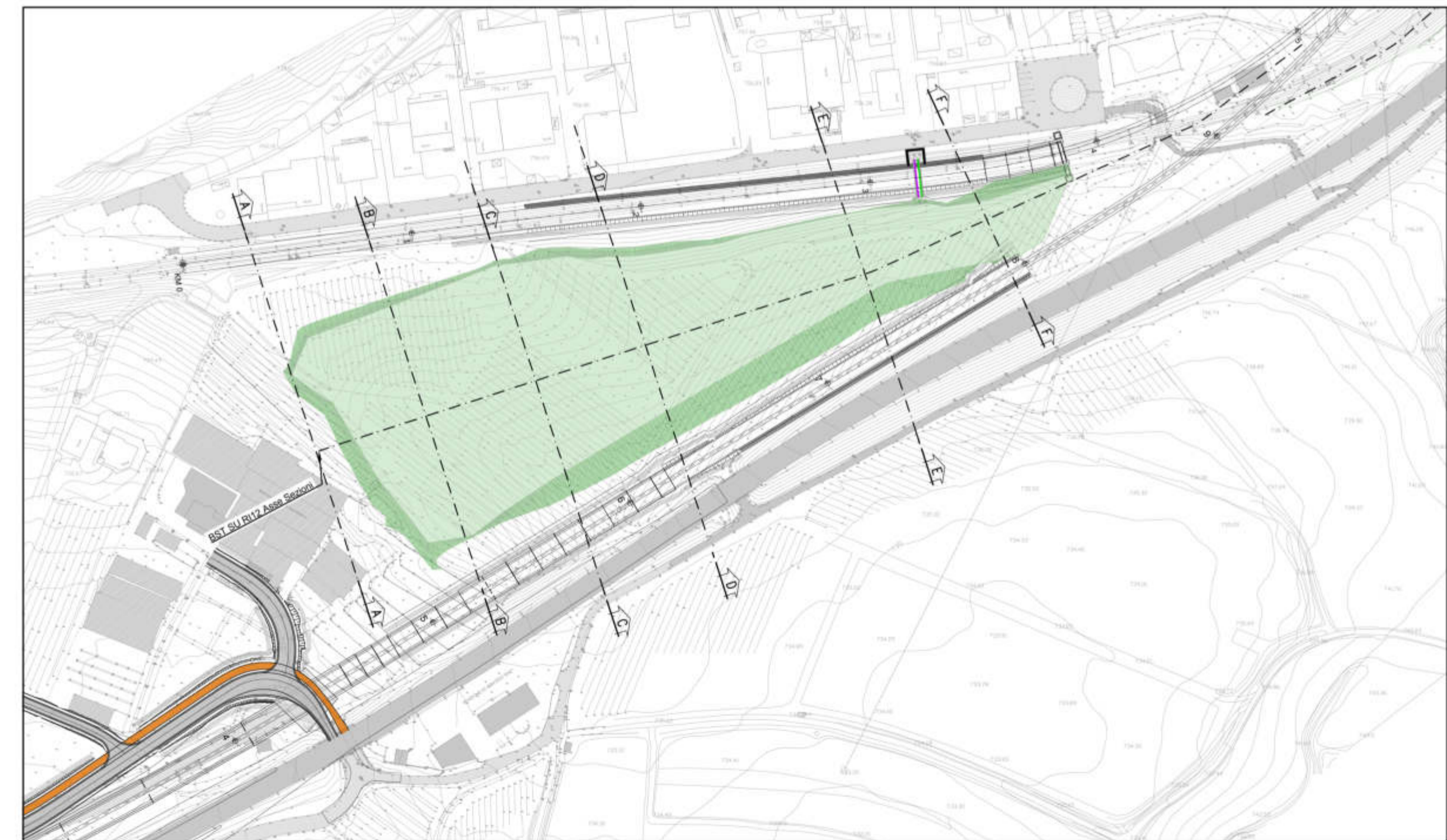



Foto aerea Google Earth



Planimetria stato di progetto

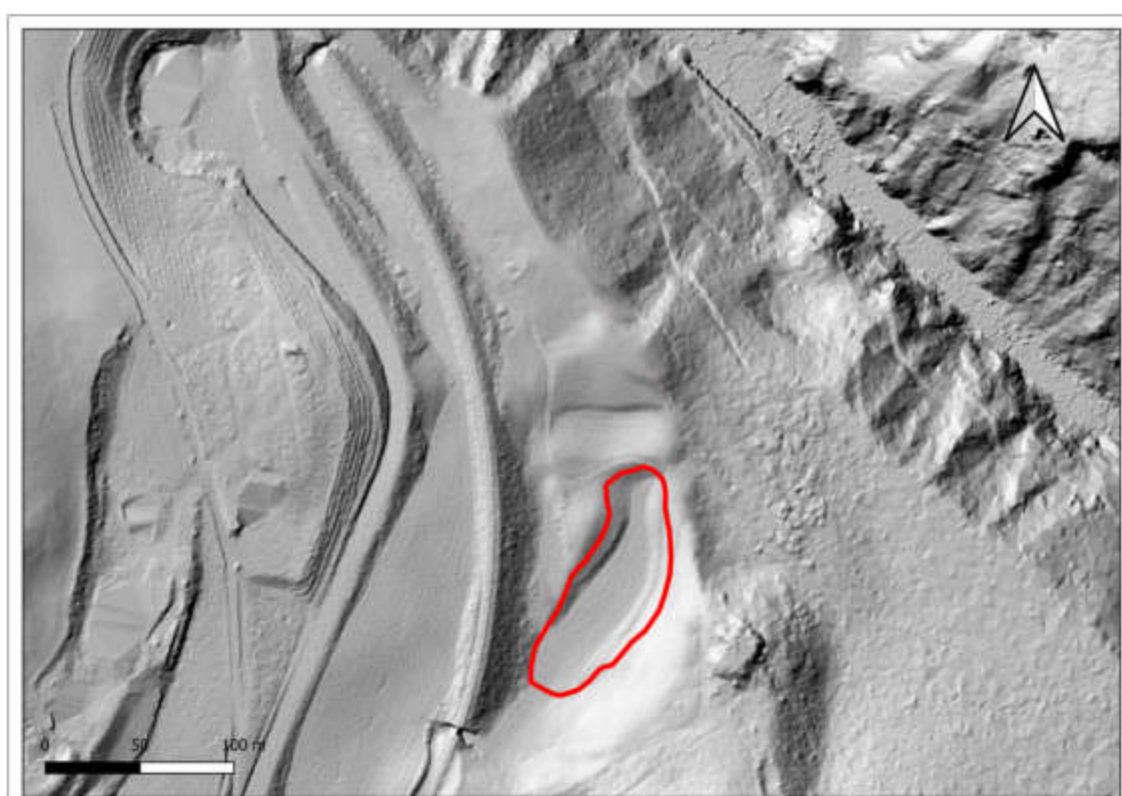
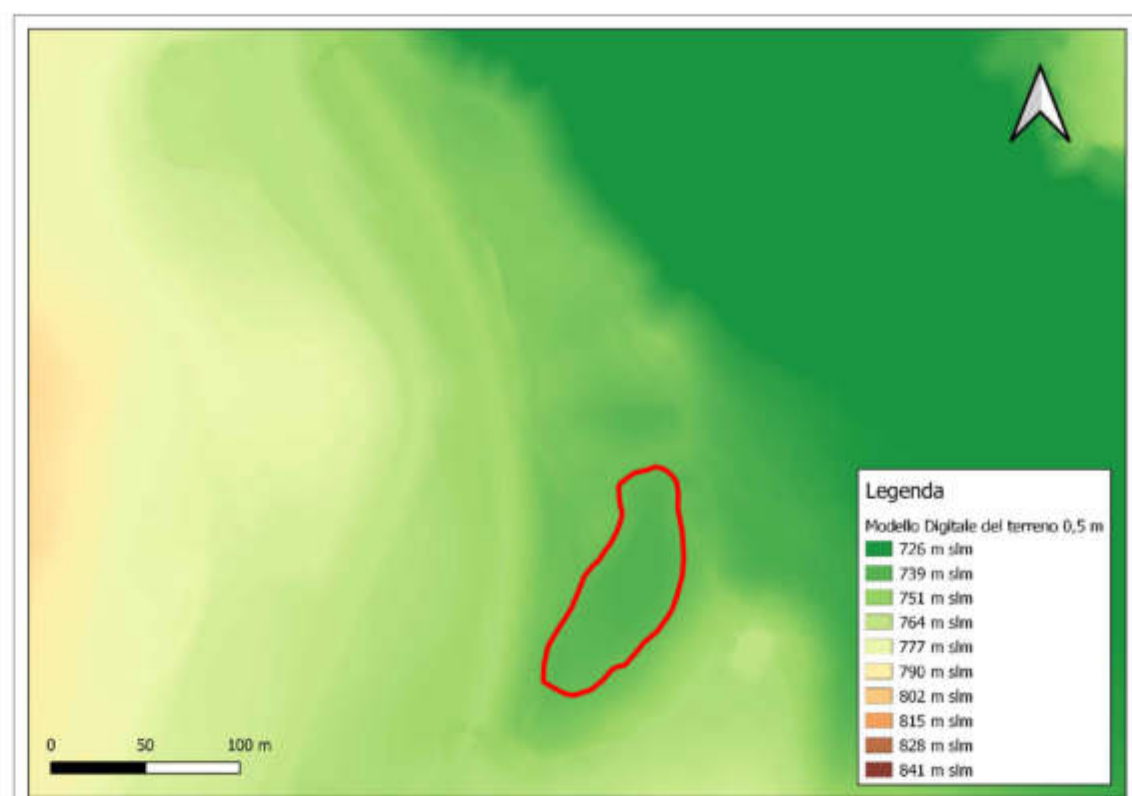
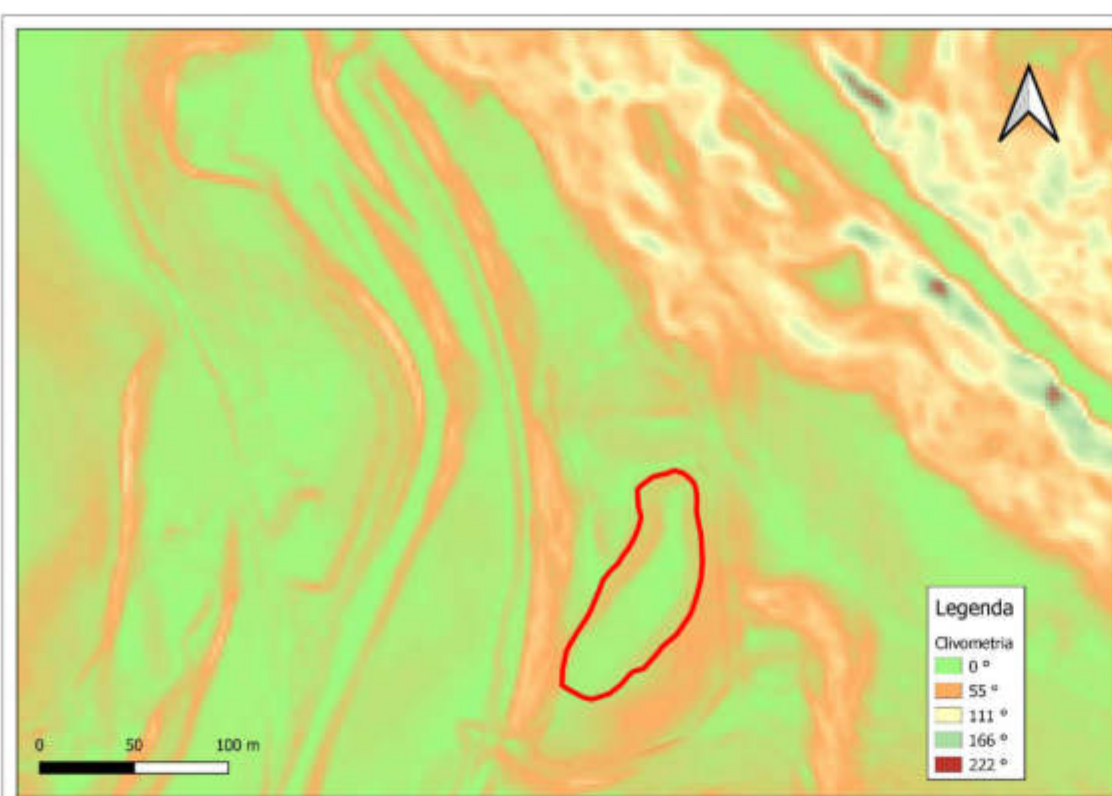
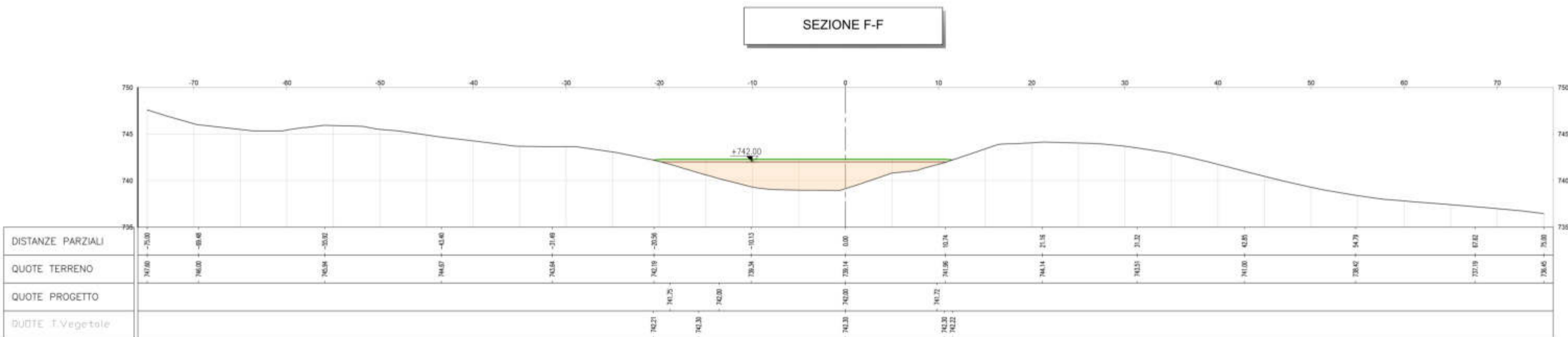
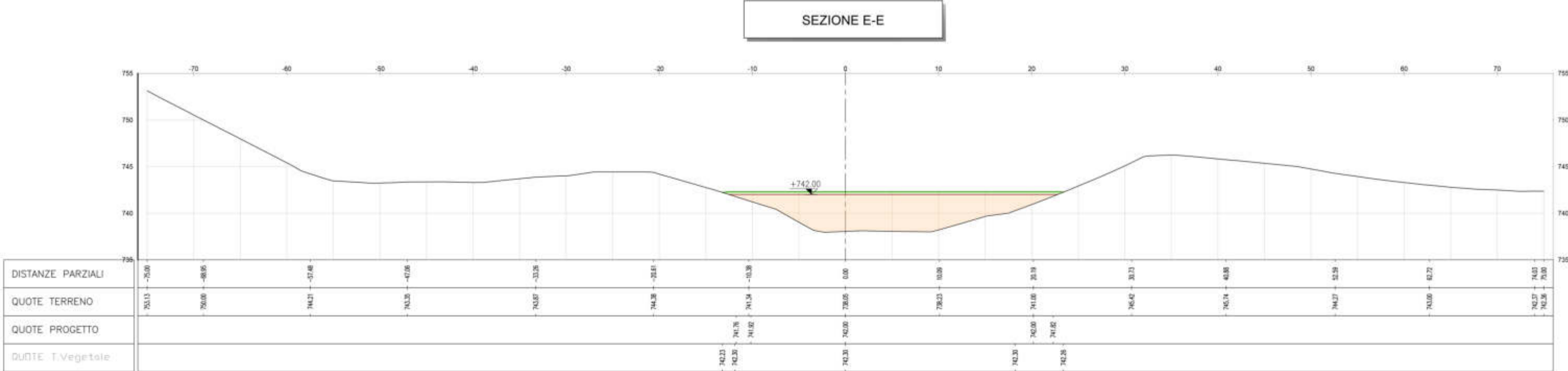
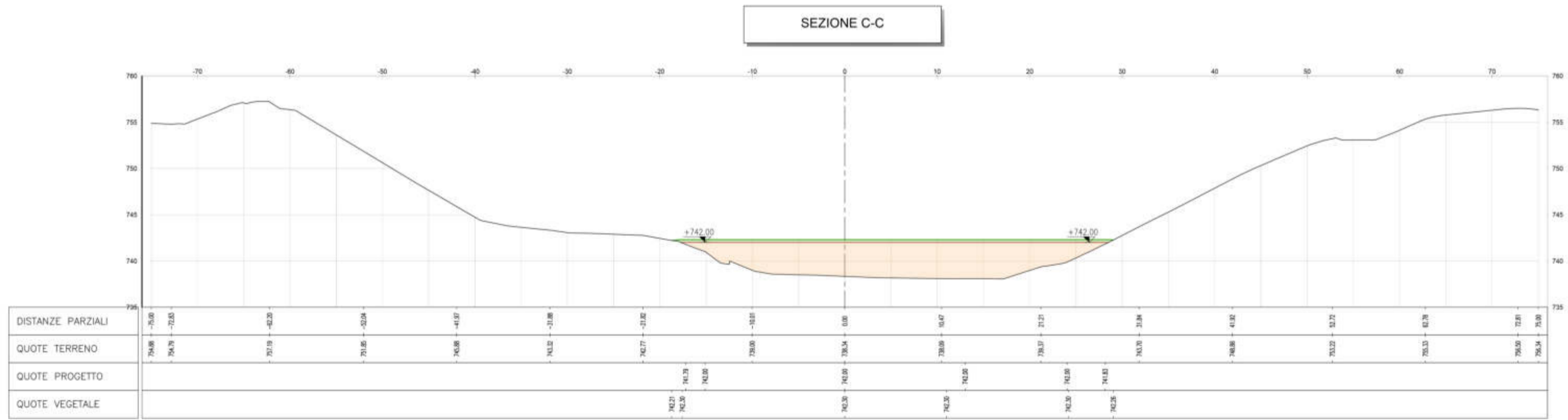
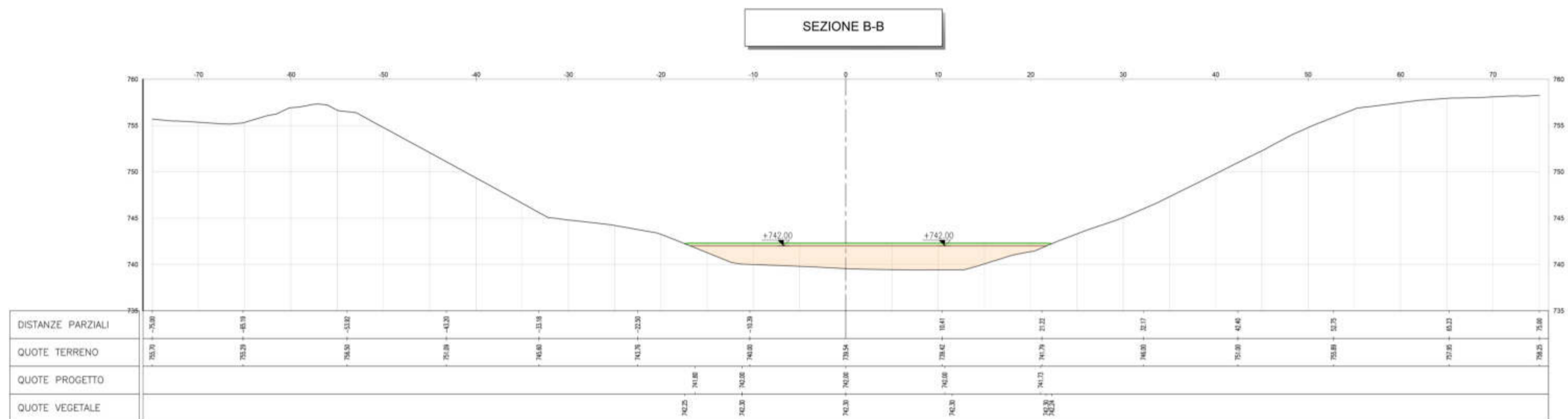

ALLEGATO 4

Viabilità siti di deposito finali

VIABILITA' CONFERIMENTO SITI DI DEPOSITO FINALE

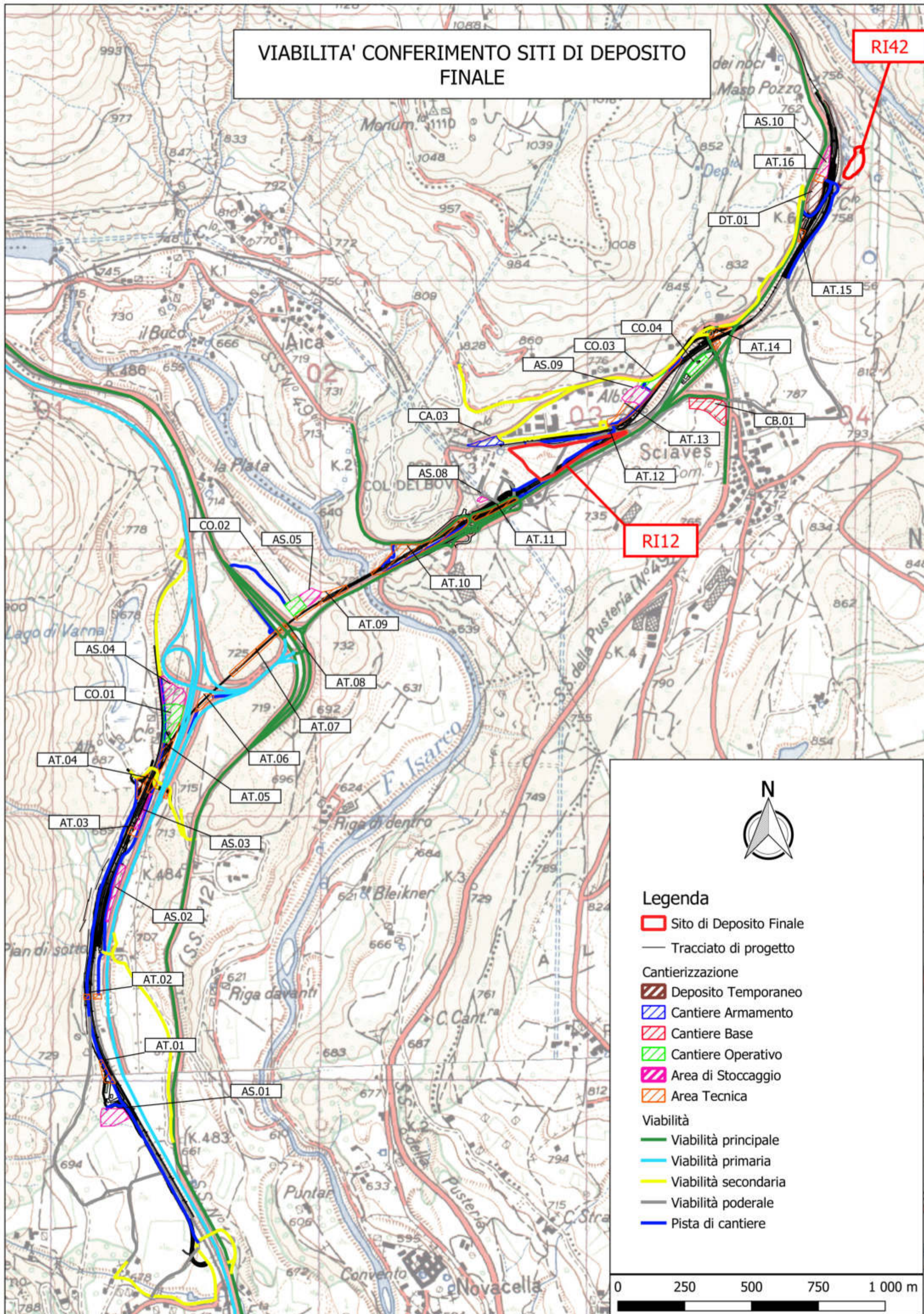

RI12

RI42



Legenda

- Sito di Deposito Finale
- Tracciato di progetto
- Cantierizzazione**
 - Deposito Temporaneo
 - Cantiere Armamento
 - Cantiere Base
 - Cantiere Operativo
 - Area di Stoccaggio
 - Area Tecnica
- Viabilità**
 - Viabilità principale
 - Viabilità primaria
 - Viabilità secondaria
 - Viabilità poderale
 - Pista di cantiere

