TERNA RETE ITALIA Spa
Direzione Territoriale Nord Est
Unità Progettazione e Realizzazione Impianti
Il Responsabile
(M. Ferracin)

DOTT. AGRONOMI E FORESTALI LORENZO LOGARA N. 1 SEZIONE A

REVISIONI					
01	11/04/2014	Revisione a seguito approvazione con email del 11/04/2014	F. FONTANI	A. MOLINO	L. MORRA
00	28/02/2014	Prima emissione per approvazione	F. FONTANI	A. MOLINO	L. MORRA
N.	DATA	DESCRIZIONE	ELABORATO	VERIFICATO	APPROVATO

CODIFICA ELABORATO APPALTATORE	Timbro e Firma Appaltatore	Logo Appaltatore
DU23512B1CDX27951		AI ENGINEERING

REVISIONI					
00	11/04/2014	PRIMA EMISSIONE	AI ENGINEERING SRL	F. CARLETTI G. PIRRI	A. FERRACIN DTNE-PRI
N.	DATA	DESCRIZIONE	ELABORATO	ESAMINATO	ACCETTATO

TIPOLOGIA DELL'ELABORATO	CODIFICA DELL'ELABORATO
PLANIMETRIA	DU23512B1CDX27951

Terna Rete Italia — TERNA GROUP

PROGETTO: 512/Cerasomma TE-DX-00-049

RICAVATO DAL DOC. TERNA

CLASSIFICAZIONE DI SICUREZZA

TITOLO:

Risanamento e nuovo assetto rete elettrica AT nei Comuni di Lucca e Borgo a Mozzano
Linea a 132 kV Lucca Ronco - Filettole n°512
Variante in località Cerasomma - tratto H-I
VARIANTE LOCALIZZATIVA
STUDIO PRELIMINARE AMBIENTALE
STRUTTURA DEL PAESAGGIO

NOME DEL FILE	SCALA CAD	FORMATO	SCALA	FOGLIO
DU23512B1CDX27951.dwg	1 unità = 1 m	840 x 297	1:25.000	1 / 1

Questo documento contiene informazioni di proprietà Terna Rete Italia S.p.A. e deve essere utilizzato esclusivamente dal destinatario in relazione alle finalità per le quali è stato ricevuto. E' vietata qualsiasi forma di riproduzione o di divulgazione senza l'esplicito consenso di Terna Rete Italia S.p.A.

This document contains information proprietary to Terna Rete Italia S.p.A. and it will have to be used exclusively for the purposes for which it has been furnished. Whichever shape of spreading or reproduction without the written permission of Terna Rete Italia S.p.A. is prohibit.

A4

LEGENDA

Limiti amministrativi

- Limite comunale
- Limite provinciale

Interventi in progetto

- Tracciato e sostegni esistenti (ALTERNATIVA LOCALIZZATIVA)
- Tracciato e sostegni autorizzati da non realizzare

Tipi di paesaggio

- Paesaggio boschivo
- Paesaggio naturaliforme
- Paesaggio agrario
- Paesaggio agrario specializzato
- Paesaggio a forte antropizzazione

Strutture del paesaggio

- Limite Strutture territoriali/Sistemi di Paesaggio (PTCP)

Elementi detrattori

Elementi areali

- Aree produttive e commerciali
- Aree estrattive

Elementi lineari

- Linee elettriche AT esistenti

Viabilità

Viabilità storica fonte PTCP Lucca/Pisa

- Viabilità storica

Autostrade

- Sede propria
- Galleria
- Viadotto

Ferrovie

- Ferrovia

Idrografia

- Specchio d'acqua principale
- Torrente
- Canale
- Linee di displuvio

Altri elementi
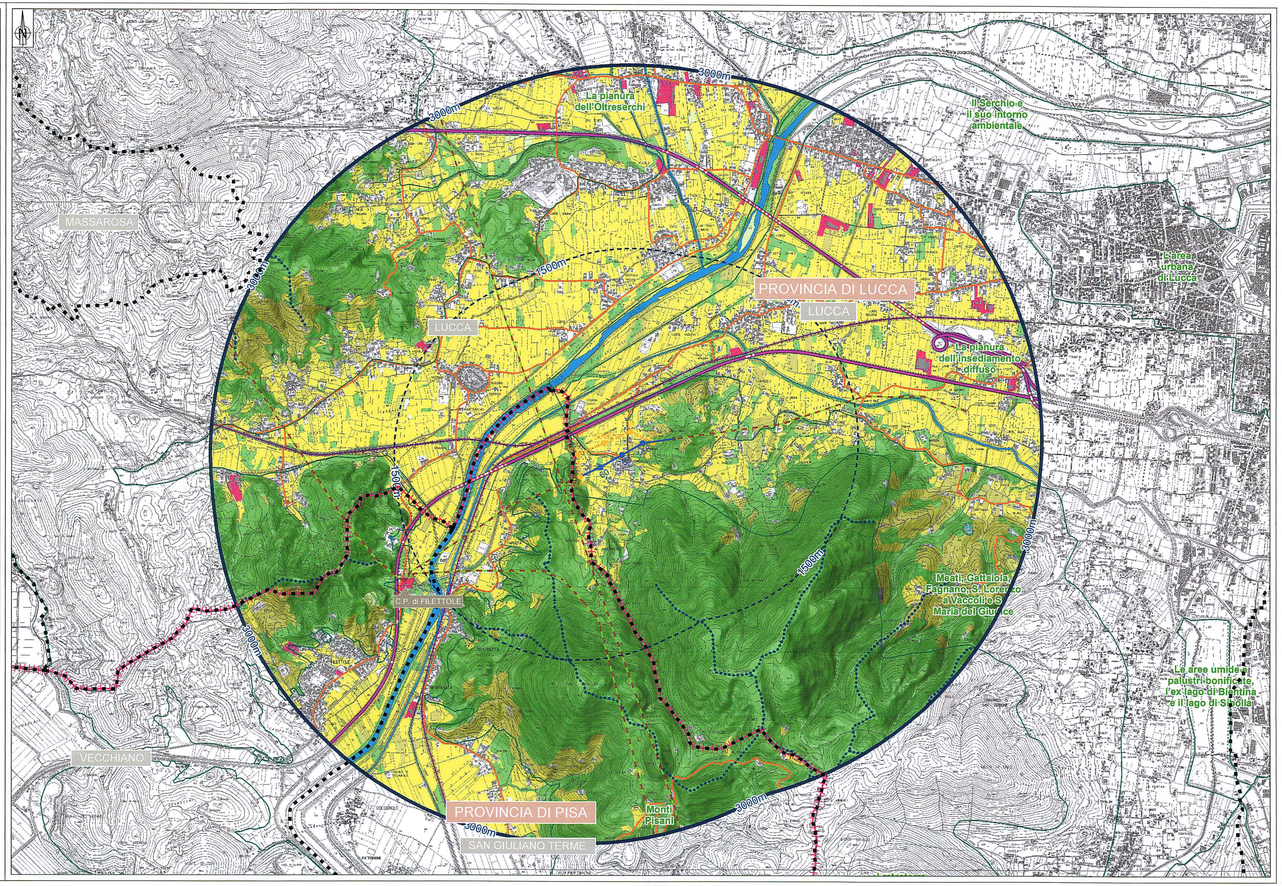
- Area di studio (3 km da interventi)
- Fasce intermedie di distanza (1,5 km da interventi)
- Edifici